

Exposé

Wohnung in Dresden

**zentrale 2-Zimmer-Wohnung in der Dresdner Neustadt
provisionsfrei anmieten!**



Objekt-Nr. **OM-172773**

Wohnung

Vermietung: **520 € + NK**

Ansprechpartner:
Kevin Erhardt

Alaunstraße 11
01099 Dresden
Sachsen
Deutschland

Baujahr	1997	Mietsicherheit	1.560 €
Etagen	1	Übernahme	ab Datum
Zimmer	2,00	Übernahmetermin	01.12.2024
Wohnfläche	54,78 m ²	Zustand	nach Vereinbarung
Energieträger	Fernwärme	Schlafzimmer	2
Nebenkosten	150 €	Badezimmer	1
Heizkosten	100 €	Etage	3. OG
Summe Nebenkosten	250 €	Tiefgaragenplätze	1
Miete Garage/Stellpl.	50 €	Heizung	Zentralheizung

Exposé - Beschreibung

Objektbeschreibung

Beim Objekt handelt es sich um ein Wohn- und Geschäftshaus in zentraler Lage. Die Wohnung befindet sich im 3.Obergeschoss. Bei Bedarf kann ein Stellplatz in der hauseigenen Tiefgarage mit angemietet werden.

Ausstattung

Die Wohnung besitzt einen großzügigen Balkon, ein Duschbad, eine Abstellnische in der Wohnung und einen Kellerraum. Eine Kochnische mit Einbauküche ist ebenfalls vorhanden.

Fußboden:

Laminat, Fliesen

Weitere Ausstattung:

Balkon, Keller, Fahrstuhl, Duschbad, Einbauküche

Sonstiges

Bitte keine Makleranfrage. Haustiere (Katzen und Hunde) sind nicht gestattet.

Lage

Die Innere Neustadt ist ein Dresdner Stadtteil im Stadtbezirks Neustadt.

Das Gebäude befindet sich mitten in der Dresdner Neustadt. Das ist das lebendige Szeneviertel Dresdens, mit vielen Kneipen, Clubs und kleinen Geschäften.

Die barocke Altstadt liegt auf der anderen Elbseite nur einen schönen Spaziergang entfernt.

Bis zur historischen Innenstadt sind es 4 Haltestellen mit der Straßenbahn, zum Bahnhof Dresden-Neustadt sind es ungefähr 20 Minuten zu Fuß, zum Hauptbahnhof ca. 30 Minuten per Straßenbahn. Die nächste Straßenbahnhaltestelle ist nur 2min vom Gebäude entfernt.

Infrastruktur:

Apotheke, Lebensmittel-Discount, Allgemeinmediziner, Kindergarten, Grundschule, Hauptschule, Realschule, Gymnasium, Gesamtschule, Öffentliche Verkehrsmittel

Exposé - Energieausweis

Energieausweistyp	Verbrauchsausweis
Erstellungsdatum	ab 1. Mai 2014
Endenergieverbrauch	124,00 kWh/(m²a)
Energieeffizienzklasse	D

Exposé - Galerie



Exposé - Galerie



Exposé - Galerie



Exposé - Grundrisse

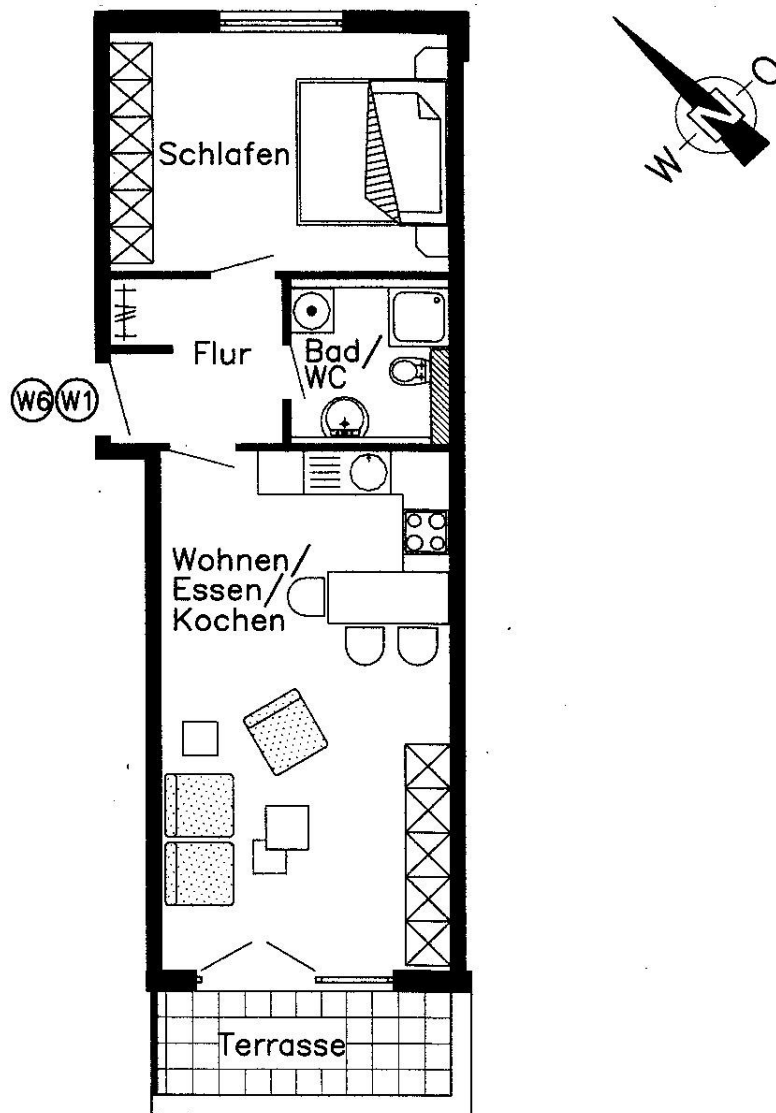

3.+4.OBERGESCHOSS M1:75		2-ZIMMER-WOHNUNG NR. W1,W6	
	Wohnen/Essen/Kochen		27,42 m ²
	Schlafen		14,94 m ²
	Bad/WC		4,52 m ²
	Flur		5,16 m ²
	Terrasse	5,48 m ²	1/2
GESAMT			54,78 m²

Exposé - Anhänge

1. Energieausweis

ENERGIEAUSWEIS für Wohngebäude

gemäß den §§ 16 ff. Energieeinsparverordnung (EnEV) vom 01.05.2014

Gültig bis: 24.10.2029

Registrierungsnummer: SN-2019-002935472

1

Gebäude

Objektnummer: 147598

Adresse	Alaunstraße 11 - 01099 Dresden	
Gebäudetyp	Mehrfamilienhaus	
Gebäudeteil		
Baujahr Gebäude	1997	
Baujahr Anlagentechnik / Baujahr Lüftung	1997	
Anzahl Wohnungen	13	
Gebäudenutzfläche (A _N)	986	<input checked="" type="checkbox"/> nach § 19 EnEV aus der Wohnfläche ermittelt
Wesentliche Energieträger für Heizung und Warmwasser	Fernwärme	
Erneuerbare Energien	Art:	Verwendung:
Art der Lüftung/Kühlung	<input type="checkbox"/> Fensterlüftung <input type="checkbox"/> Lüftungsanlage mit Wärmerückgewinnung <input type="checkbox"/> Anlage zur <input type="checkbox"/> Schachtlüftung <input type="checkbox"/> Lüftungsanlage ohne Wärmerückgewinnung <input type="checkbox"/> Kühlung	
Anlass der Ausstellung des Energieausweises	<input type="checkbox"/> Neubau <input type="checkbox"/> Modernisierung <input type="checkbox"/> Sonstiges (freiwillig) <input checked="" type="checkbox"/> Vermietung/Verkauf <input type="checkbox"/> (Änderung/Erweiterung)	

Hinweise zu den Angaben über die energetische Qualität des Gebäudes

Die energetische Qualität eines Gebäudes kann durch die Berechnung des **Energiebedarfs** unter Annahme von standardisierten Randbedingungen oder durch die Auswertung des **Energieverbrauchs** ermittelt werden. Als Bezugsfläche dient die energetische Gebäudenutzfläche nach der EnEV, die sich in der Regel von den allgemeinen Wohnflächenangaben unterscheidet. Die angegebenen Vergleichswerte sollen überschlägige Vergleiche ermöglichen (Erläuterungen – siehe Seite 3). Teil des Energieausweises sind die Modernisierungsempfehlungen (Seite 3).

Der Energieausweis wurde auf der Grundlage von Berechnungen des **Energiebedarfs** erstellt (Energiebedarfsausweis). Die Ergebnisse sind auf Seite 2 dargestellt. Zusätzliche Informationen zum Verbrauch sind freiwillig.

Der Energieausweis wurde auf der Grundlage von Auswertungen des **Energieverbrauchs** erstellt (Energieverbrauchsausweis). Die Ergebnisse sind auf Seite 2 dargestellt.

Datenerhebung Bedarf/Verbrauch durch Eigentümer Aussteller

Dem Energieausweis sind zusätzliche Informationen zur energetischen Qualität beigelegt (freiwillige Angabe).

Hinweise zur Verwendung des Energieausweises

Der Energieausweis dient lediglich der Information. Die Angaben im Energieausweis beziehen sich auf das gesamte Wohngebäude oder den oben bezeichneten Gebäudeteil. Der Energieausweis ist lediglich dafür gedacht, einen überschlägigen Vergleich von Gebäuden zu ermöglichen.

Aussteller

Martin Oehme
Dipl.-Ing. (FH) Energietechnik

delta GmbH
Brühl 10
04109 Leipzig

Unterschrift des Ausstellers

25.10.2019

Datum



ENERGIEAUSWEIS für Wohngebäude

gemäß den §§ 16 ff. Energieeinsparverordnung (EnEV) vom 01.05.2014

Erfasster Energieverbrauch des Gebäudes

Registrierungsnummer: SN-2019-002935472

2

Energieverbrauch

Endenergieverbrauch dieses Gebäudes
124 kWh / (m²·a)

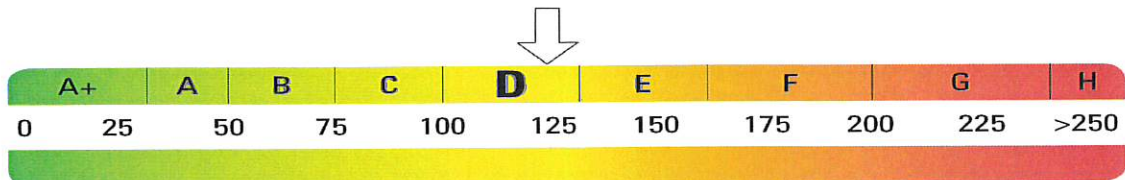

87 kWh / (m²·a)
Primärenergieverbrauch dieses Gebäudes

Endenergieverbrauch dieses Gebäudes
[Pflichtangabe für Immobilienanzeigen]

D

124 kWh / (m²·a)

Verbrauchserfassung – Heizung und Warmwasser

Energieträger	Abrechnungszeitraum		Primär- energie- verbrauch [kWh/m ²]	Energie- verbrauch [kWh]	Anteil Warm- wasser [kWh]	Anteil Heizung [kWh]	Klimafaktor	Kennwert [kWh/m ²]
	von	bis						
Fernwärme	01.01.2018	31.12.2018	87,00	114.628	20633	101515	1,08	124
	01.01.2017	31.12.2017	86,00	121.658	21898	98762	0,99	122
	01.01.2016	31.12.2016	88,00	124.397	22391	100985	0,99	125

Vergleichswerte Endenergiebedarf

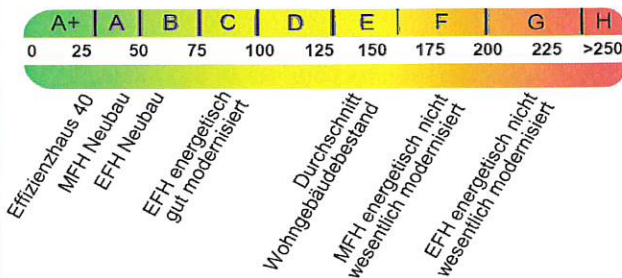

Die modellhaft ermittelten Vergleichswerte beziehen sich auf Gebäude, in denen die Wärme für Heizung und Warmwasser durch Heizkessel im Gebäude bereitgestellt wird.

Soll ein Energieverbrauch eines mit Fern- oder Nahwärme beheizten Gebäudes verglichen werden, ist zu beachten, dass hier normalerweise ein um 15 bis 30 % geringerer Energieverbrauch als bei vergleichbaren Gebäuden mit Kesselheizung zu erwarten ist.

Erläuterungen zum Verfahren

Das Verfahren zur Ermittlung des Energieverbrauchs ist durch die Energieeinsparverordnung vorgegeben. Die Werte der Skala sind spezifische Werte pro Quadratmeter Gebäudenutzfläche (AN) nach der Energieeinsparverordnung, die im Allgemeinen größer ist als die Wohnfläche des Gebäudes. Der tatsächliche Energieverbrauch einer Wohnung oder eines Gebäudes weicht insbesondere wegen des Witterungseinflusses und sich ändernden Nutzerverhaltens vom angegebenen Energieverbrauch ab.

ENERGIEAUSWEIS für Wohngebäude

gemäß den §§ 16 ff. Energieeinsparverordnung (EnEV) vom 01.05.2014

Empfehlungen des Ausstellers

Registrierungsnummer: SN-2019-002935472

3

Empfehlungen zur kostengünstigen Modernisierung

Maßnahmen zur kostengünstigen Verbesserung der Energieeffizienz sind möglich nicht möglich

Bau- oder Anlagenteile	Maßnahmenbeschreibung in einzelnen Schritten	empfohlen	
		in Zusammenhang mit größerer Modernisierung	als Einzelmaßnahme
Heizleitungen	Isolierung verbessern	<input type="checkbox"/>	<input checked="" type="checkbox"/>
Gebäudehülle	Infrarotbilder zur Schwachstellendokumentation	<input type="checkbox"/>	<input checked="" type="checkbox"/>
		<input type="checkbox"/>	<input type="checkbox"/>
		<input type="checkbox"/>	<input type="checkbox"/>
		<input type="checkbox"/>	<input type="checkbox"/>
		<input type="checkbox"/>	<input type="checkbox"/>
		<input type="checkbox"/>	<input type="checkbox"/>

Hinweis: Modernisierungsempfehlungen für das Gebäude dienen lediglich der Information. Sie sind nur kurz gefasste Hinweise und kein Ersatz für eine Energieberatung.

Erläuterungen zum Energieausweis

Angabe Gebäudeteil – Seite 1

Wohngebäuden, die zu einem nicht unerheblichen Anteil zu anderen als Wohnzwecken genutzt werden, ist die Bestimmung des Energieausweises gemäß dem Muster nach Anlage 6 auf den Gebäudeteil zu beschränken, der getrennt vom Wohngebäude zu behandeln ist (siehe im Einzelnen § 22 EnEV). Dies wird im Energieausweis durch die Angabe „Gebäudeteil“ deutlich gemacht.

Erneuerbare Energien – Seite 1

Der Ausweis wird darüber informiert, wofür und in welcher Art erneuerbare Energien genutzt werden. Bei Neubauten enthält Seite 2 Angaben zum EEWärmeG) dazu weitere Angaben.

Endenergieverbrauch – Seite 2

Der Endenergieverbrauch wird für das Gebäude auf der Basis der Abrechnungen von Heiz- und Warmwasserkosten nach der Heizkostenverordnung oder auf Grund anderer geeigneter Verbrauchsdaten ermittelt. Dabei werden die Endenergieverbrauchsdaten des gesamten Gebäudes und nicht der einzelnen Wohneinheiten zugrunde gelegt. Der erfasste Endenergieverbrauch für die Heizung wird anhand der konkreten örtlichen Wetterdaten und mithilfe von Klimafaktoren auf den deutschlandweiten Mittelwert umgerechnet. So führt beispielsweise ein hoher Verbrauch in einem einzelnen harten Winter nicht zu einer schlechteren Beurteilung des Gebäudes. Der Endenergieverbrauch gibt Hinweise auf die energetische Qualität des Gebäudes und seiner Heizungsanlage. Ein kleiner Wert signalisiert einen geringen Verbrauch.

Ein Rückschluss auf den künftig zu erwartenden Verbrauch ist jedoch nicht möglich; insbesondere können die Verbrauchsdaten einzelner Wohneinheiten stark differieren, weil sie von der Lage der Wohneinheiten im Gebäude, von der Nutzung und dem individuellen Verhalten der Bewohner abhängen.

Für längere Leerstände wird hierfür ein pauschaler Zuschlag rechnerisch bestimmt und in die Verbrauchserfassung einbezogen. Im Interesse der Vergleichbarkeit wird bei dezentralen, in der Regel elektrisch betriebenen Warmwasseranlagen der typische Verbrauch über eine Pauschale berücksichtigt. Gleiches gilt für den Verbrauch von technisch vorhandenen Anlagen zur Raumkühlung. Ob und inwieweit die genannten Pauschalen in die Erfassung einbezogen sind, ist der Tabelle „Verbrauchserfassung“ zu entnehmen.

Primärenergieverbrauch – Seite 2

Der Primärenergieverbrauch geht aus dem für das Gebäude ermittelten Endenergieverbrauch hervor. Wie der Primärenergiebedarf wird er mithilfe von Umrechnungsfaktoren ermittelt, die die Vorkette der jeweils eingesetzten Energieträger berücksichtigen.

Angaben für Immobilienanzeigen – Seite 2

Nach der EnEV besteht die Pflicht, in Immobilienanzeigen die in § 16a Absatz 1 genannten Angaben zu machen. Die dafür erforderlichen Angaben sind dem Energieausweis auf Seite 2 zu entnehmen.