

Exposé

Ladenlokal in Bestwig- Ramsbeck

**Top Ladenfläche in Ramsbeck (50m²), zentrale Lage mit
Parkplätzen vor der Tür und Terrasse**



Objekt-Nr. **OM-194931**

Ladenlokal

Vermietung: **350 € + NK**

Ansprechpartner:
Heinrich Blome, Dr.
Telefon: 0157 51678687

Heinrich- Lübke- Straße 38
59909 Bestwig- Ramsbeck
Nordrhein-Westfalen
Deutschland

Etagen	1	Übernahme	sofort
Nebenkosten	50 €	Zustand	gepflegt
Heizkosten	60 €	Etage	Erdgeschoss
Summe Nebenkosten	110 €	Gesamtfläche	50,00 m ²
Mietsicherheit	1.050 €	Verkaufsfläche	50,00 m ²

Exposé - Beschreibung

Objektbeschreibung

Das Ladenlokal ist vielseitig nutzbar und liegt im Erdgeschoss. Die Fensterfront lässt die Räumlichkeit lichtdurchflutet erscheinen. Ausgestattet ist das Ladenlokal mit einem schönen Laminat.

provisionsfrei vom Vermieter.

Ausstattung

Fußboden:

Laminat

Sonstiges

Pohlmann Grundstücks GmbH & Co KG

Kontakt: pohlmannverwaltung@gmail.com

Tel. 0157 51 67 86 87

provisionsfrei vom Vermieter.

Lage

Das Ladenlokal befindet sich in einem Dreifamilienhaus im Zentrum von Bestwig-Ramsbeck. In direkter Nähe haben Sie eine schnelle Anbindung an die L776.

Ramsbeck ist ein staatlich anerkannter Erholungsort mit vielen Freizeitmöglichkeiten.

Exposé - Galerie



Eingangsbereich

Exposé - Galerie



Eingang



Seitenansicht

Exposé - Galerie



Exposé - Galerie

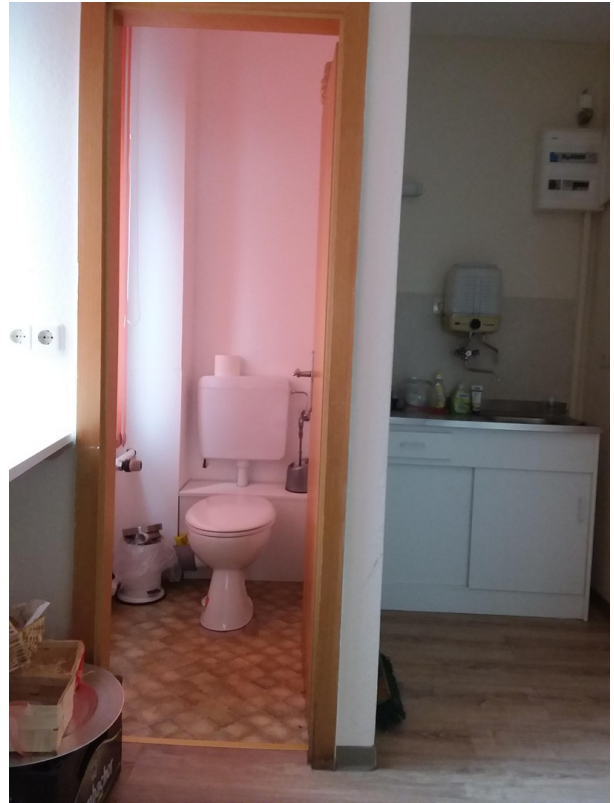

Exposé - Grundrisse



Erdgeschoss