

Exposé

Einfamilienhaus in Bodenheim

Schönes Haus in Bodenheim in begehrter Ortskern-Lage



Objekt-Nr. OM-196748

Einfamilienhaus

Vermietung: **1.980 € + NK**

Sandweg 14
55294 Bodenheim
Rheinland-Pfalz
Deutschland

Baujahr	1970	Energieträger	Öl
Grundstücksfläche	273,00 m ²	Mietsicherheit	4.000 €
Etagen	2	Übernahme	sofort
Zimmer	5,00	Zustand	gepflegt
Wohnfläche	180,00 m ²	Garagen	1
Nutzfläche	55,00 m ²	Heizung	Zentralheizung

Exposé - Beschreibung

Objektbeschreibung

Schönes, helles EFH im Herzen von Bodenheim.

Mit eigenem Garten und schöner Sonnenterrasse und weitem Blick.

Wohn- & Nutzfläche KG: ca. 40 qm

- Zimmer KG
- Kellerraum
- Waschküche

Garage im KG: ca. 35 qm

Treppenhaus EG und 1. OG: ca. 20 qm

Wohn- & Nutzfläche EG: ca. 71 qm

- Esszimmer-Bereich
- Schlafzimmer-Bereich
- Wohnzimmer-Bereich
- Küche
- Bad-WC

Wohn- & Nutzfläche 1. OG: ca. 67 qm

- Schlafzimmer
- Wohnzimmer
- Kinderzimmer
- Dusche/WC
- Schrankraum

Terrasse Nord: ca. 30,92 qm

Terrasse Süd (Garten): ca. 23 qm

Ausstattung

Bitte beachten Sie, dass die Nebenkosten durch den Mieter direkt getragen oder durchgereicht werden.

Direkt durch den Mieter abzurechnen:

u.A.

- Heizöl-Einkauf
- Entsorgung/Müll
- Wasser/Strom
- Grünschnitt

Durchgereicht werden:

u.A.

- Grundsteuer
- Versicherung
- sonst. erforderliche Abgaben

Weitere Details gehen aus dem Vertrag hervor.

Fußboden:

Laminat, Teppichboden, Fliesen, Sonstiges (s. Text)

Weitere Ausstattung:

Balkon, Terrasse, Garten, Keller, Duschbad

Sonstiges

Vollständige Bewerbungsunterlagen (Selbstauskunft, Schufa-Bonitätsauskunft, Einkommensnachweis, Mietzahlungsbestätigung) bitte senden an Email: friess.vermietung@gmail.com oder direkt über die Kontaktmöglichkeit in diesem Portal.

Der Mietvertrag enthält eine 2% Staffelmiete.

Lage

Sehr zentrale Lage im alten Ortskern von Bodenheim. Bahnhof zu Fuß in 9 min. erreichbar.

Mehrere Geschäfte des täglichen Bedarfs sind alle fußläufig (größtenteils in weniger als 5 Minuten) zu erreichen.

Infrastruktur:

Apotheke, Lebensmittel-Discount, Allgemeinmediziner, Kindergarten, Grundschule, Öffentliche Verkehrsmittel

Exposé - Energieausweis

Energieausweistyp	Verbrauchsausweis
Erstellungsdatum	ab 1. Mai 2014
Endenergieverbrauch	249,80 kWh/(m ² a)
Energieeffizienzklasse	G

Exposé - Galerie



Exposé - Galerie



Unverbauter Blick

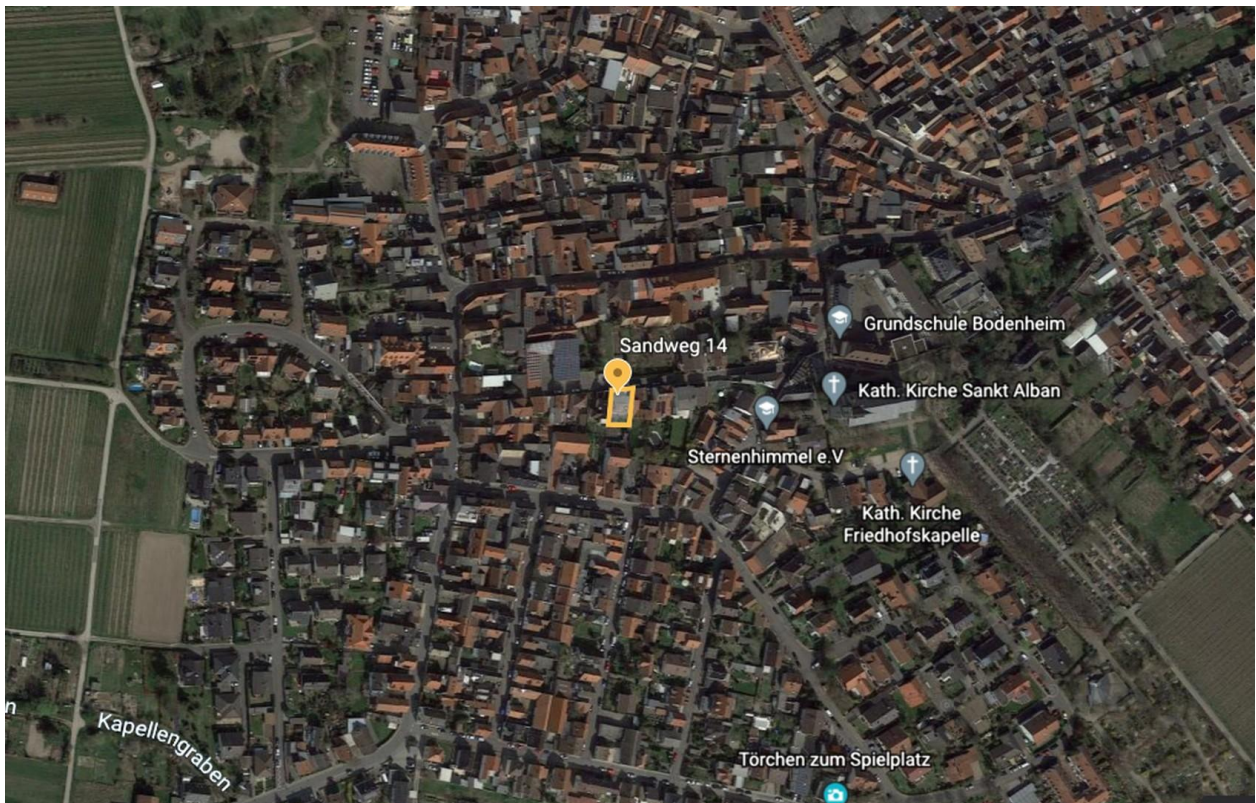

Top Lage

Exposé - Galerie



Großer Wohn- & Essbereich



Exposé - Galerie



Offene Küche



Exposé - Galerie



Unverbauter Blick

Exposé - Galerie



Garten (Südseite)



Garten (Südseite)

Exposé - Grundrisse

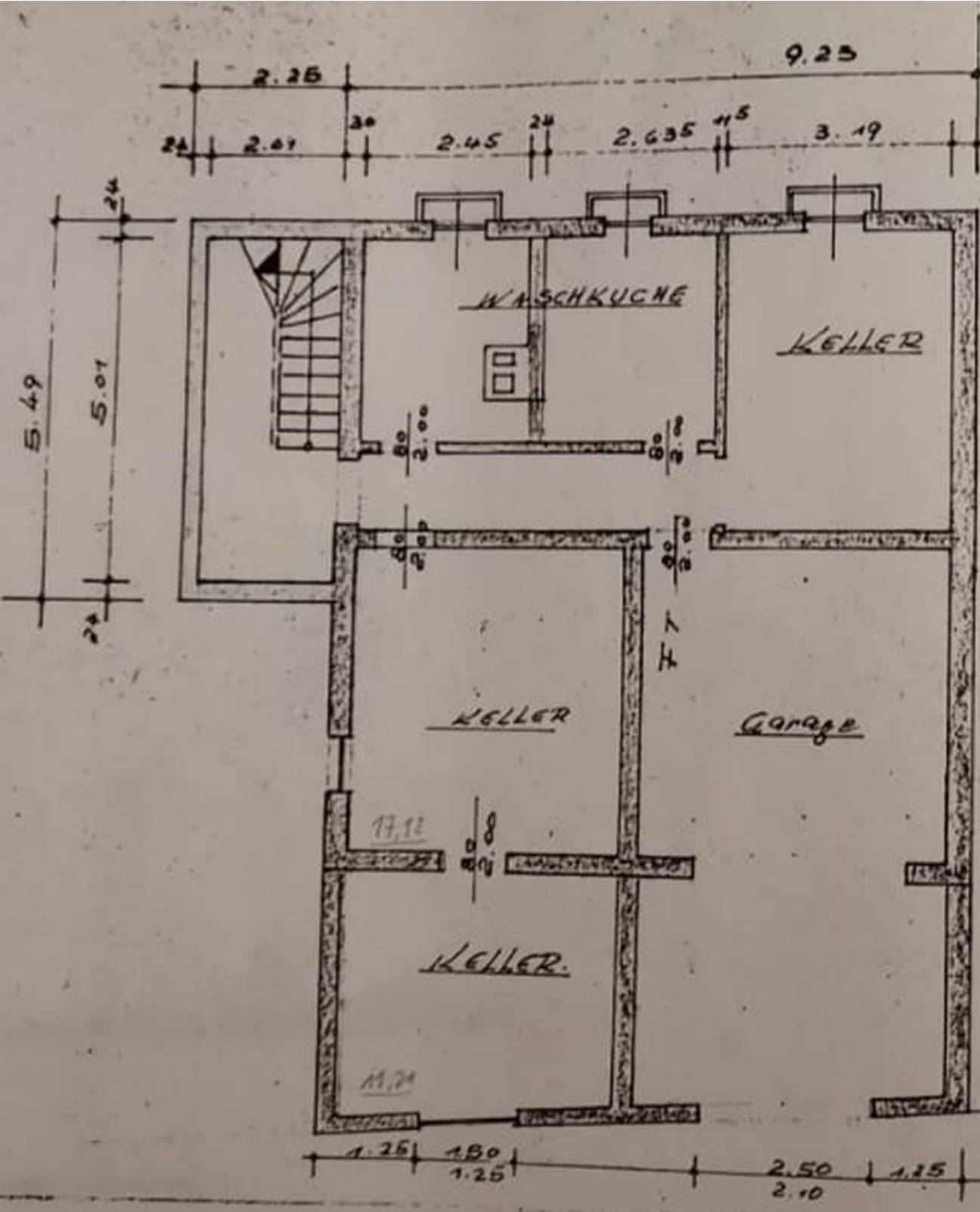

EG

Exposé - Grundrisse

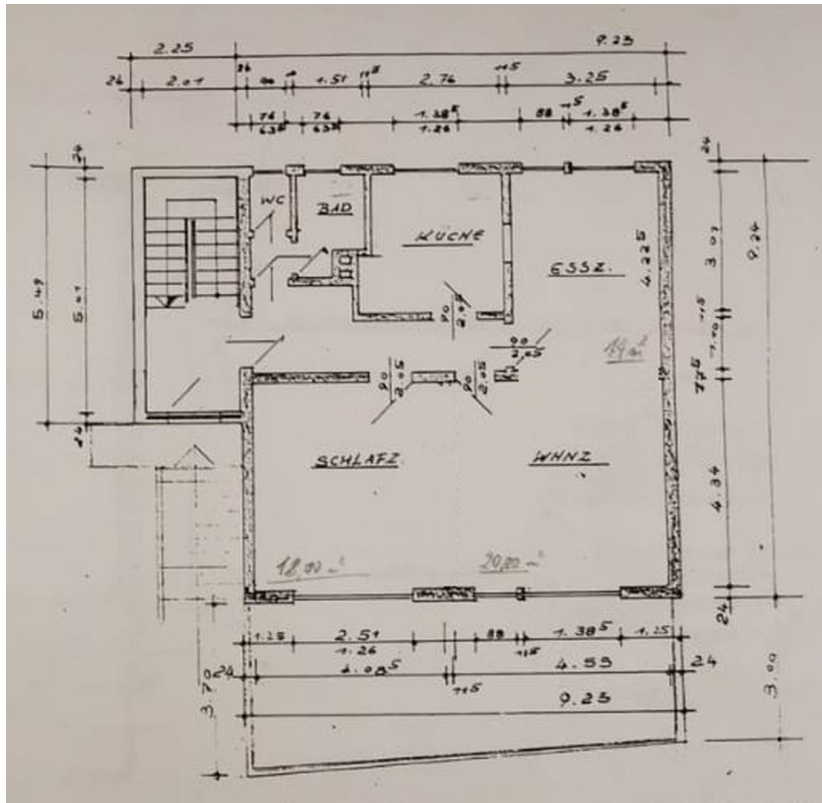

OG 1

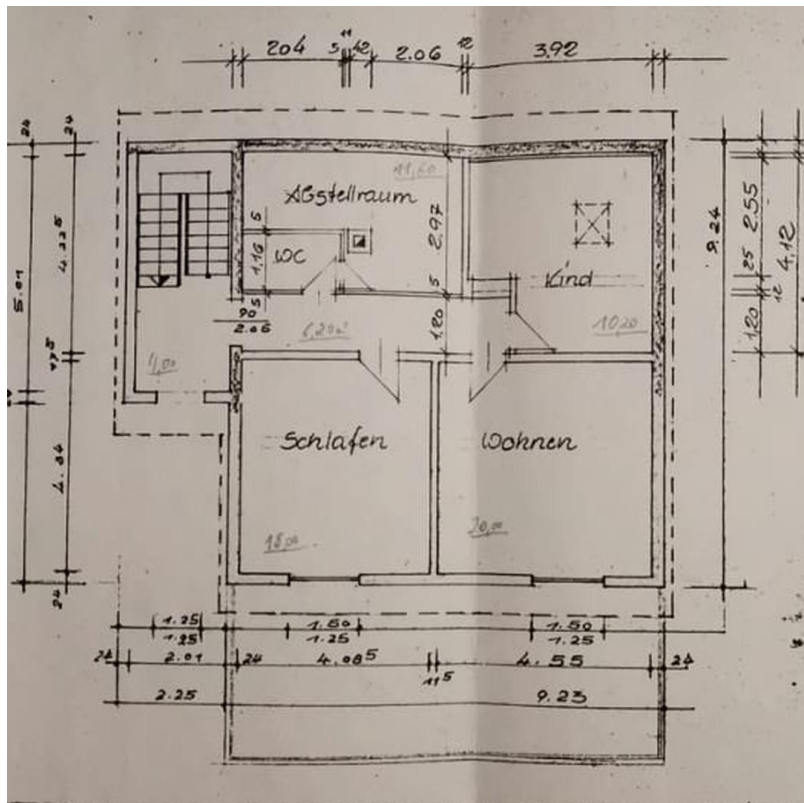

OG 2

Exposé - Anhänge

1. Freiw. Mieterselbstauskunft

Mieter-Selbstauskunft

Ich/ Wir sind an der Anmietung des Objektes

Adresse/ Lage: Sandweg 14, 55294 Bodenheim

ab dem schon/ erst ab dem interessiert.

Mir/ Uns ist bekannt, dass die Selbstauskunft von uns nicht verlangt werden kann, jedoch der Vermieter seine Entscheidung für eine eventuelle Vermietung auf die vollständigen und wahrheitsgemäßen Angaben aus dieser Auskunft stützt und diese zur Vorbedingung macht.

Im Rahmen der **freiwilligen Selbstauskunft** erteile(n) ich/ wir dem Vermieter die nachfolgenden Informationen in Bezug auf eine mögliche Anmietung des o.g. Mietobjekts:

	Mietinteressent/in	2. Mietinteressent/in
Name, Vorname (ggf. Geburtsname)		
Geburtsdatum		
aktuelle Anschrift Straße PLZ Ort		
Tel. / Mobil		
Email-Adresse (freiwillig)		
ausgeübter Beruf		
mtl. Nettoeinkommen		
derzeitiger Arbeitgeber Name Anschrift Telefon seit wann beschäftigt? (diese Angabe ist freiwillig)		
derzeitiger Vermieter Name Anschrift Telefon Angabe freiwillig		

Außer mir/ uns sollen noch weitere Personen die Wohnung beziehen nein ja

Name, Anschrift	Geburtsdatum	Verwandtschaftsverhältnis <small>Angabe freiwillig</small>

	Mietinteressent		2. Mietinteressent	
Bestehen Mietrückstände aus bisherigen Mietverhältnissen?	<input type="checkbox"/> nein	<input type="checkbox"/> ja	<input type="checkbox"/> nein	<input type="checkbox"/> ja
In den letzten fünf Jahren wurde Räumungsklage gegen mich erhoben <small>(falls ja, wann)</small>	<input type="checkbox"/> nein	<input type="checkbox"/> ja	<input type="checkbox"/> nein	<input type="checkbox"/> ja
In den letzten fünf Jahren wurde Zwangsvollstreckung gegen mich eingeleitet <small>(im Zusammenhang mit Mietverhältnissen. Falls ja, wann?)</small>	<input type="checkbox"/> nein	<input type="checkbox"/> ja	<input type="checkbox"/> nein	<input type="checkbox"/> ja
In den letzten fünf Jahren habe ich eine eidesstattliche Versicherung abgegeben <small>(falls ja, wann?)</small>	<input type="checkbox"/> nein	<input type="checkbox"/> ja	<input type="checkbox"/> nein	<input type="checkbox"/> ja
In den letzten fünf Jahren wurde ein Insolvenzverfahren gegen mich eröffnet <small>(falls ja, wann)</small>	<input type="checkbox"/> nein	<input type="checkbox"/> ja	<input type="checkbox"/> nein	<input type="checkbox"/> ja
Vorstrafen/ Haftbefehl <small>(im Zusammenhang mit Mietverhältnissen. Falls ja, wann?)</small>	<input type="checkbox"/> nein	<input type="checkbox"/> ja	<input type="checkbox"/> nein	<input type="checkbox"/> ja
Ich beziehe Sozialleistungen zur Zahlung der Miete/ Kautions <small>(falls ja, welche und in welchem Umfang, z.B. Wohngeld, Sozialhilfe etc.)</small>	<input type="checkbox"/> nein	<input type="checkbox"/> ja	<input type="checkbox"/> nein	<input type="checkbox"/> ja
Ist eine gewerbliche Nutzung der Wohnung beabsichtigt? <small>(falls ja, Zweck angeben)</small>	<input type="checkbox"/> nein	<input type="checkbox"/> ja	<input type="checkbox"/> nein	<input type="checkbox"/> ja
Tierhaltung beabsichtigt? <small>(falls Haustiere beabsichtigt: Tierart/ Rasse)</small>	<input type="checkbox"/> nein	<input type="checkbox"/> ja	<input type="checkbox"/> nein	<input type="checkbox"/> ja

I. Ich/ Wir erkläre(n), dass ich/ wir in der Lage bin/ sind, alle zu übernehmenden Verpflichtungen aus dem Mietvertrag, insbesondere die Erbringung der Mietkaution sowie Miete nebst Nebenkosten, zu leisten.

II. Ich/ Wir erkläre(n), dass die vorgenannten Angaben vollständig und wahrheitsgemäß gemacht wurden. Bei Abschluss eines Mietvertrages können Falschangaben die Aufhebung oder fristlose Kündigung des Mietverhältnisses zur Folge haben.

III. Ich/ Wir sind damit einverstanden, dass der Vermieter bei der SCHUFA Holding AG die Schufa-Verbraucherauskunft zum Zwecke der Vermietung einholt. Auf Wunsch kann auch eine SCHUFA Selbstauskunft vorgelegt werden.

IV. Der Vermieter ist berechtigt, diese freiwillige Selbstauskunft nur zum Zwecke der eigenen Vermietung zu nutzen. Sofern die Auskünfte nicht mehr benötigt werden - wenn ein Mietvertrag nicht zustande kommt - hat der Vermieter diese Daten gemäß Bundesdatenschutzgesetz unverzüglich zu vernichten.

Ort, Datum

Mietinteressent/ in

2. Mietinteressent/ in
