

Exposé

Produktion in Alfeld

**Gewerbeimmobilie, 1800qm Hallen, 6.500qm
Grundfläche**



Objekt-Nr. **OM-295755**

Produktion

Verkauf: **auf Anfrage**

Ansprechpartner:
Robert Mägerlein
Telefon: 0151 40488537

Glogauer Str. 4
31061 Alfeld
Niedersachsen
Deutschland

Baujahr	1996	Zustand	gepflegt
Grundstücksfläche	6.500,00 m ²	Gesamtfläche	6.500,00 m ²
Etagen	1	Lager-/Prod.fläches	1.800,00 m ²
Energieträger	Strom	Carports	10
Übernahme	sofort	Heizung	Sonstiges

Exposé - Beschreibung

Objektbeschreibung

Hauptgebäude mit 2 Hallen für Produktion oder Werkstatt (je ca. 550qm, Deckenhöhe 4m) und Nebenräumen, teilweise Büroräume, WC-Anlagen.

Nebengebäude 600qm (vermietet)

Zwischenhalle 600qm, ideal als Außenlager oder für Be-/Entladung

Grundstück 6.500qm

Lage

Direkt an der Auffahrt zur B3 gelegen, gut einsehbar von der B3 (für Werbemaßnahmen)

Infrastruktur:

Apotheke, Lebensmittel-Discount, Allgemeinmediziner, Kindergarten, Grundschule, Hauptschule, Realschule, Gymnasium, Gesamtschule, Öffentliche Verkehrsmittel

Exposé - Galerie



Büro vorne



Ansicht Haupteingang und Büro

Exposé - Galerie



Halle I



Halle II

Exposé - Galerie



Lager



Nebenraum

Exposé - Galerie



Nebenraum 2 / Versand



Werkstatt

Exposé - Galerie



Archiv

Exposé - Grundrisse

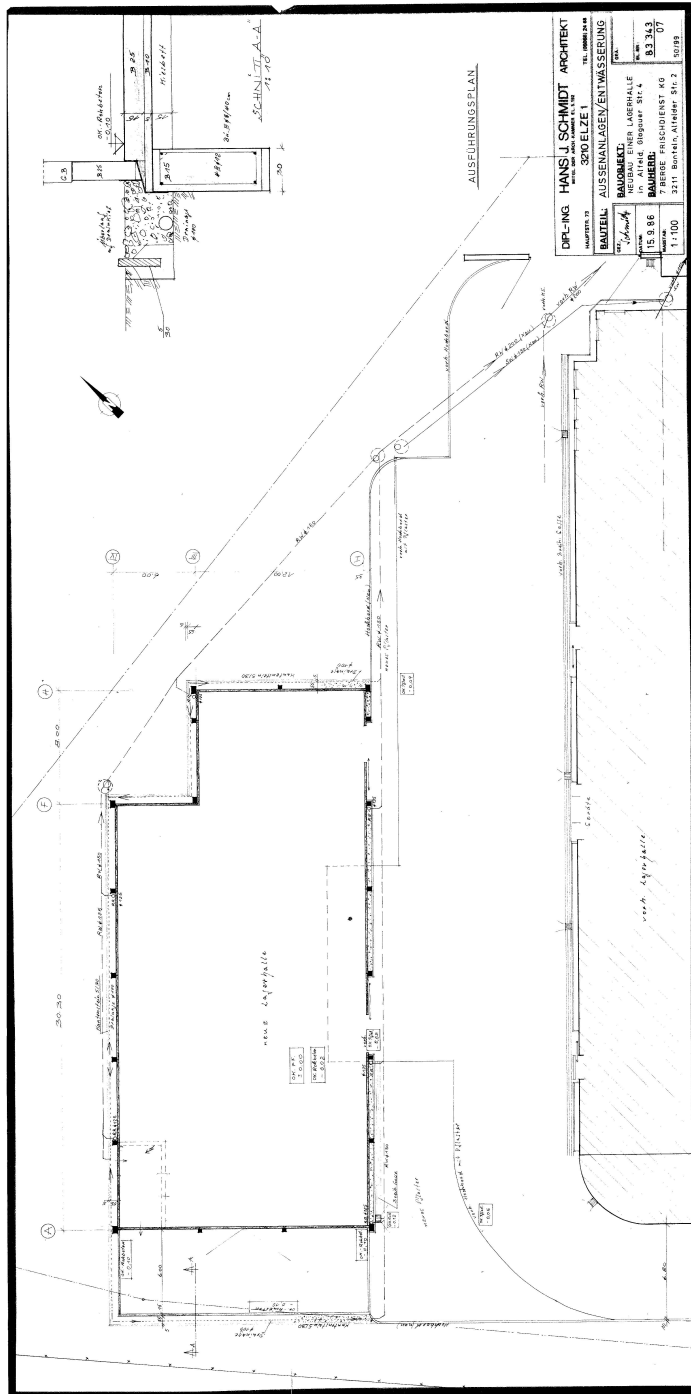

Exposé - Grundrisse

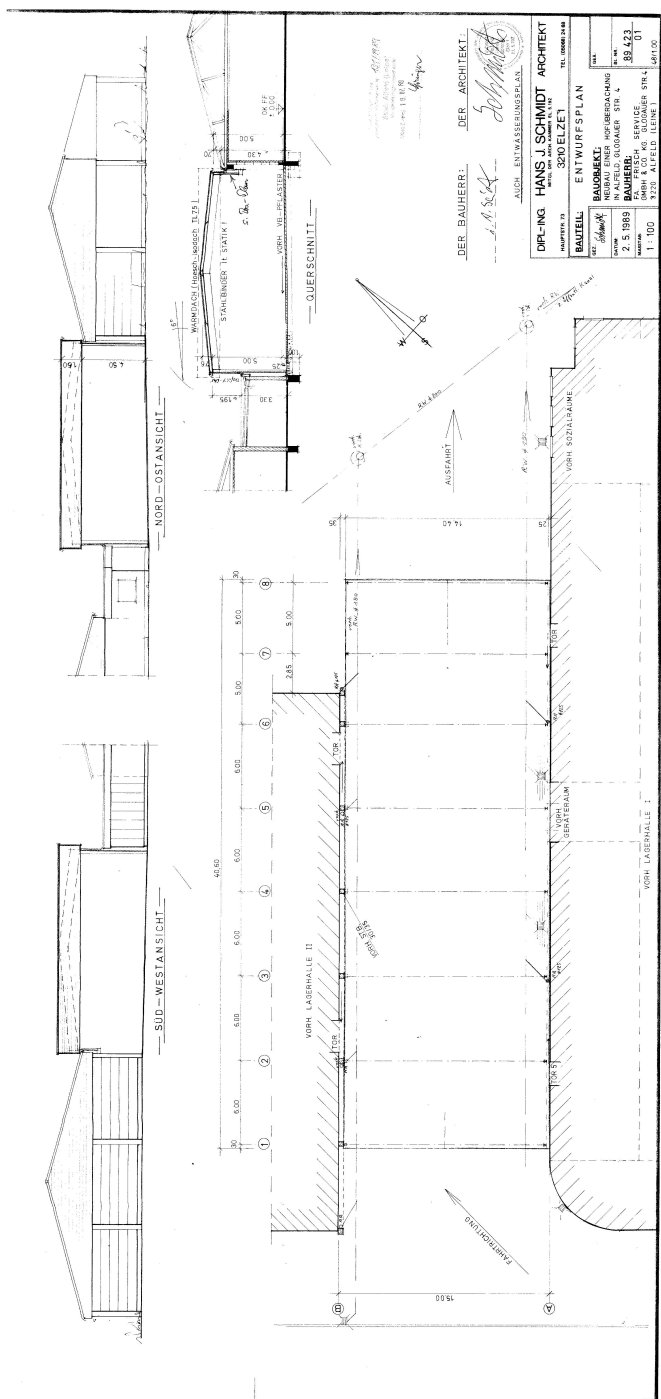

DER BAUHERR! DER ARCHITKT.
AUCH: ENTWURFSPLAN
DIPL-ING. HANS J. SCHMIDT ARCHITKT
LEHRSTUHL FÜR ARCHITKTUR
VERGLEICHENDE ARCHITKTUR
LEHRGEBIET FÜR ARCHITKTUR
VERGLEICHENDE ARCHITKTUR
LEHRGEBIET FÜR ARCHITKTUR
VERGLEICHENDE ARCHITKTUR
LEHRGEBIET FÜR ARCHITKTUR
VERGLEICHENDE ARCHITKTUR
LEHRGEBIET FÜR ARCHITKTUR
VERGLEICHENDE ARCHITKTUR

ENTWURFSPLAN	
SIEDELZEIT	
BAUZEIT	BAUZEIT
2.5.1989	IN ATELD. GLOBALE STR. 4
39.12.1989	BAUBEREIT: 8.12.1989
1.1.1990	VERBODEN: 8.12.1989
	VERBODEN: 8.12.1989