

Exposé

Wohnen in Neubrandenburg

Baugrundstück in 17033 Neubrandenburg 731 qm



Objekt-Nr. OM-301887

Wohnen

Verkauf: **98.000 €**

Telefon: 0176 24009140

am Waldrand
17033 Neubrandenburg
Mecklenburg-Vorpommern
Deutschland

Grundstücksfläche

731,00 m²

Übernahme

sofort

Exposé - Beschreibung

Objektbeschreibung

Baugrundstück in Neubrandenburg am Waldrand.

Bauen im Mischgebiet nach §34 bauen im Innenbereich.

Es gibt keine Auflagen zur Bauform, Dach etc.

Grundsätzlich darf dort alles gebaut werden, auch Gewerbe oder beides kombiniert.

Positive Bauvoranfrage für ein Einfamilienhaus aus 03/2024

Sehr ruhige Lage direkt am Waldrand.

Viel Grün

Kurze Wege

Bushaltestelle in 50 m Entfernung.

5 Min zum Tollensesee

2 Minuten zum Bethanien Center mit vielen Einkaufsmöglichkeiten

Anliegerstraße kein Durchgangsverkehr.

Lage

Hier der Standort bei Google maps

<https://maps.app.goo.gl/wRLpRdXrDA3om4b79>

Die Adresse lautet am Waldrand 17033 Neubrandenburg.

Das Grundstück befindet sich neben der № 5

Infrastruktur:

Apotheke, Lebensmittel-Discount, Allgemeinmediziner, Kindergarten, Grundschule, Hauptschule, Realschule, Gymnasium, Gesamtschule

Exposé - Galerie

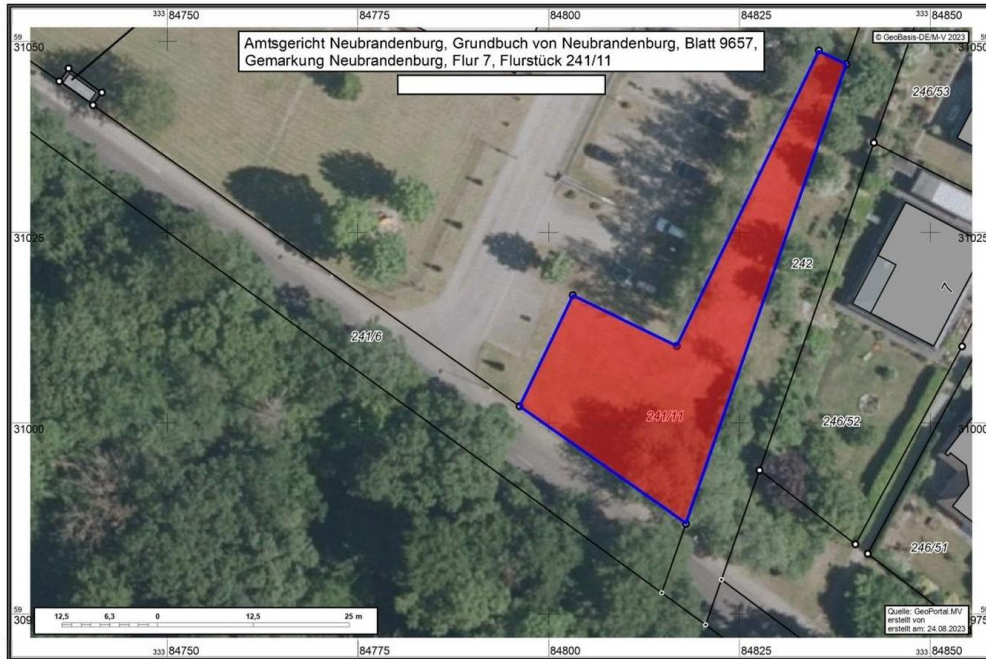

Exposé - Galerie



Exposé - Galerie



Exposé - Galerie

