Exposé

Wohnung in Lutherstadt Wittenberg

Freundliche 2-Zimmer-Wohnung im Zentrum von Wittenberg

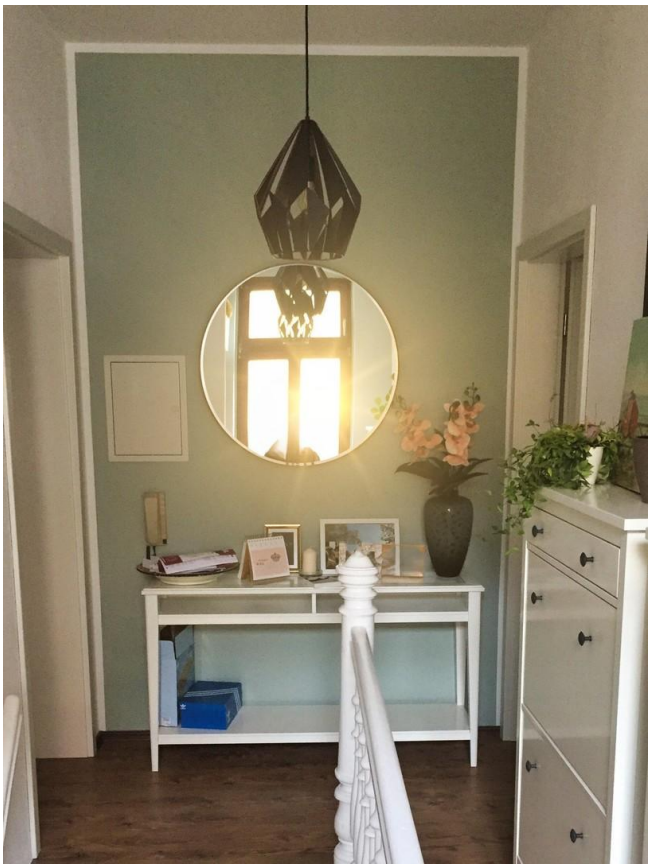

Objekt-Nr. OM-308071

Wohnung

Vermietung: **425 € + NK**

Ansprechpartner:
Philipp Sandt

06886 Lutherstadt Wittenberg
Sachsen-Anhalt
Deutschland

Zimmer	2,00	Übernahme	ab Datum
Wohnfläche	59,00 m²	Übernahmedatum	01.11.2024
Summe Nebenkosten	145 €	Etage	1. OG
Mietsicherheit	800 €		

Exposé - Beschreibung

Objektbeschreibung

Diese gemütliche 2-Raum-Wohnung mit einer Wohnfläche von 59 m² befindet sich im 1. Obergeschoss eines gepflegten Mehrfamilienhauses im Zentrum von Wittenberg.

Ausstattung

Die Wohnung bietet Helle und geräumige Zimmer, einen Fahrradabstellraum und einen Kellerraum.

Sonstiges

- Haustiere nach Rücksprache

- Mindestmietdauer 2 Jahre

Lage

Die Wohnung liegt im Herzen von Wittenberg, nur wenige Gehminuten von Einkaufsmöglichkeiten, Restaurants und kulturellen Sehenswürdigkeiten entfernt. Öffentliche Verkehrsmittel sind in unmittelbarer Nähe, was eine schnelle und bequeme Anbindung ermöglicht.

Exposé - Galerie

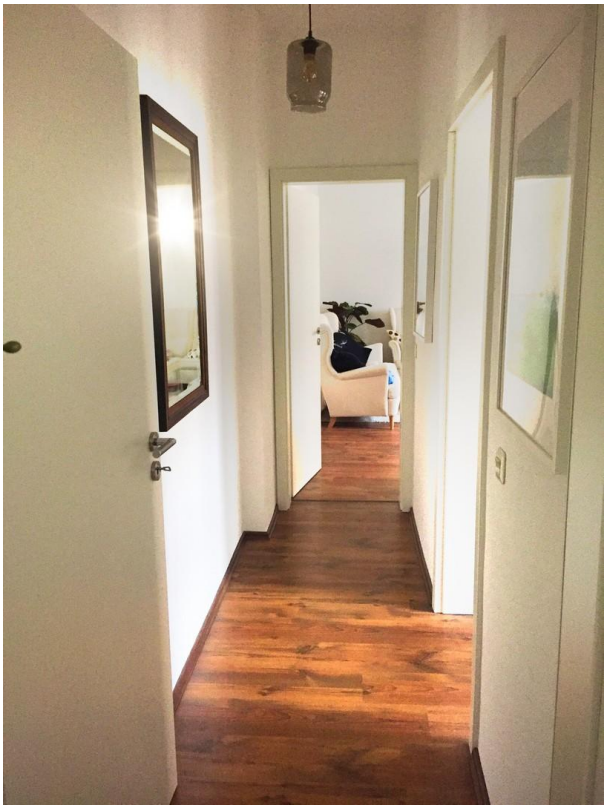

Exposé - Galerie

Exposé - Galerie