

Exposé

Gewerbe in Petersberg OT Beidersee

Gewerbegrundstück mit 20000 m² an der A14 zu verkaufen



Objekt-Nr. OM-309694

Gewerbe

Verkauf: **auf Anfrage**

Ansprechpartner:
Andreas Hildebrand
Mobil: 0163 5152057

06193 Petersberg OT Beidersee
Sachsen-Anhalt
Deutschland

Grundstücksfläche 20.000,00 m²

Übernahme

Nach Vereinbarung

Exposé - Beschreibung

Objektbeschreibung

Zum Verkauf steht ein ca. 20.000 m² großes Gewerbegrundstück mit diversen sanierungsbedürftigen Gebäuden. Es liegt nur 600 m von der A14-Anschlussstelle Halle-Trotha entfernt.

Sonstiges

Für alle Fragen oder weitere Informationen stehe ich Ihnen gerne zur Verfügung. Sie können mich von Montag bis Freitag zwischen 9:00 Uhr und 18:00 Uhr telefonisch erreichen. Wenn es Ihnen lieber ist, können Sie mir auch gerne per WhatsApp eine Nachricht senden. Meine Nummer lautet 0163-5152057.

Alternativ können Sie mir auch eine E-Mail an hildebrand@gpm.immobilien schreiben.

Falls Sie direkt mit dem Eigentümer sprechen möchten zum Beispiel Kaufpreisverhandlungen, können Sie direkt mit dem Eigentümer Herrn Peter Jugl unter folgender Telefonnummer 01709848571 erreichen oder eine Whatsapp senden.

Impressum

GPM GmbH

Hafenstraße 12

04416 Markkleeberg

Telefon:

03 41 / 35 42 20 20

E-Mail:

info@gpm.immobilien

Vertreten durch:

Peter Jugl

Registereintrag:

Eingetragen im Handelsregister.

Registergericht: Amtsgericht Leipzig

Registernummer: HRB 21518

Verantwortlich für den Inhalt (gem. § 55 Abs. 2 RStV):

Peter Jugl

Lage

Petersberg, insbesondere der Ortsteil Wallwitz, liegt nur 7 Kilometer nördlich von Halle (Saale) in Sachsen-Anhalt. Die hervorragende Verkehrsanbindung über die Autobahn A14 und die Bundesstraßen B6 und B100 ermöglicht eine schnelle Erreichbarkeit. Wallwitz ist in nur 2 Minuten von der A14 zu erreichen, die in südlicher Richtung nach Leipzig und in nördlicher Richtung nach Magdeburg führt. Die B6 bietet eine bedeutende Ost-West-Verbindung, während die B100 eine weitere wichtige Verkehrsachse darstellt.

Dank dieser Anbindung sind wichtige Gewerbe- und Industriegebiete, wie der Star Park und der Industriepark Halle-Saale, schnell erreichbar.

Exposé - Anhänge

1.

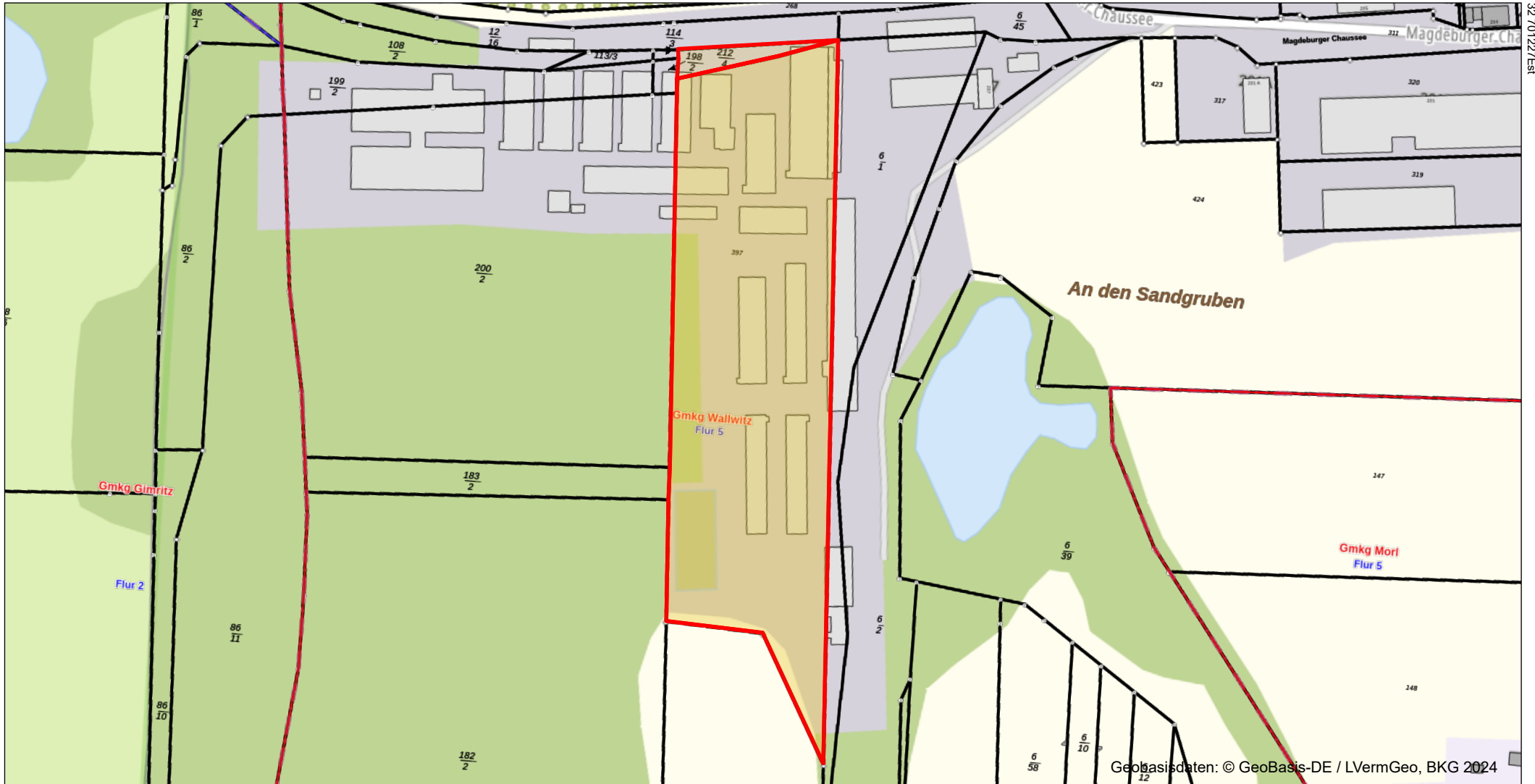

32 700499Est

5716770Nord

Geobasisdaten: © GeoBasis-DE / LVermGeo, BKG 2024



SACHSEN-ANHALT

Landesamt für Vermessung und Geoinformation Sachsen-Anhalt

Telefon: 0391 567-8585

Fax: 0391 567-8686

E-Mail: service.lvermgeo@sachsen-anhalt.de

Internet: <https://www.lvermgeo.sachsen-anhalt.de>



Maßstab 1:2.530

Bezugssystem: ETRS 1989 UTM Zone 32N

Sachsen-Anhalt-Viewer
Ausdruck Karte

Ausdruck erstellt am: 25.07.2024

Dieser Kartenauszug wurde aus Daten verschiedener raumbezogener Informationssysteme erstellt. Er stellt keine rechtsverbindliche Auskunft dar und darf nicht als amtlicher Auszug (z. B. zur Vorlage im Baugenehmigungsverfahren) verwendet werden.