

Exposé

Maisonette in Münchsmünster

Großräumige 200m² Wohnung in Münchsmünster



Objekt-Nr. OM-311222

Maisonette

Verkauf: **360.000 €**

Ansprechpartner:
Edenhofner Robert

Lärchenweg 10
85126 Münchsmünster
Bayern
Deutschland

Baujahr	1991	Zustand	gepflegt
Etagen	2	Schlafzimmer	4
Zimmer	5,00	Badezimmer	2
Wohnfläche	200,00 m ²	Etage	1. OG
Energieträger	Öl	Carports	1
Hausgeld mtl.	180 €	Stellplätze	2
Übernahme	Nach Vereinbarung	Heizung	Zentralheizung

Exposé - Beschreibung

Objektbeschreibung

Verkaufe 200qm große Eigentumswohnung über 2 Stockwerke OG/DG mit Garten, großem Carport für 2 Fzg und Speicher in einem Zweifamilienhaus.

Es sind gerade noch mehrere Sanierungsarbeiten geplant oder werden gerade durchgeführt.

1. Balkonsanierung mit Malerarbeiten im darunterliegenden Eingangsbereich.
2. Sanierung aller Auswechslungsbedürftigen Teile im Heizungskeller.
3. Ein kleiner Teil der Fassade muss neu Verputzt werden ca. 3x3 m, auf Grund von eines Risses im Putz.
4. Abdichtung im Aussenbereich erneuern, Trockenlegung und Verputzarbeiten im Innenbereich der Kellerwand der unteren Wohnung.

Es liegen für alle Sanierungsarbeiten Angebote vor und können nach Absprache gerne auch vom Kaufpreis abgezogen werden. Der Gesamtpreis aller Sanierungsarbeiten beträgt nach den Angeboten und der Teilungserklärung ca. 12.000 € für den Eigentümer der oberen Wohnung. Sollten alle angegebenen Sanierungsmaßnahmen bis zum Verkauf bereits durchgeführt sein, bleibt es selbstverständlich beim angegebenen Verkaufspreis.

Die Grundstücksgröße beträgt 852m² und das Objekt ist durch eine Teilungserklärung von 2/3 Miteigentumsanteil aufgeteilt. Der Garten und das Carport gehören mit dem alleinigen Sondernutzungsrecht zur Wohnung. Die beiden Balkone haben eine südliche Ausrichtung und sind im Sommer ein ruhiger Entspannungsort. Auch die Panoramafenster in Wohnzimmer und Küche lassen die Räume in außergewöhnlich hellem Licht erscheinen.

Die Nebenkosten belaufen sich auf ca. 150 - 200 € / Monat, abhängig von Verbrauch und Verträge der Versorger. Die MAN Zentralheizung wird mit Öl versorgt und ist aus dem Jahr 2003. Ein Energieverbrauchsausweis liegt vor.

Als Lagerraum dient der nicht ausgebaute Garagenspeicher und der Gemeinschaftskeller. Der Garagenspeicher ist über den Flurbereich gegenüber der Küche erreichbar. Über eine überdachte Außentreppe gelangt man in den Keller. In der Wohnung selbst ist die Ausstattung sehr gut gepflegt.

Ausstattung

Fußbodenheizung, Einbauküche, Korkboden im Wohnzimmer, Fliesen in Gang, Küche und den Bädern, Parkett in den Schlafzimmern.

Fußboden:

Parkett, Fliesen

Weitere Ausstattung:

Balkon, Garten, Keller, Dachterrasse, Einbauküche

Lage

Münchsmünster ist ein ruhiger aufstrebender Ort in der Nähe von Ingolstadt. Hier sind bereits alle wichtigen Teile einer exzellenten Infrastruktur vorhanden. z.B. gibt es einen Bahnhof mit regelmäßigen Verbindungen nach Ingolstadt und Regensburg. Ebenfalls gibt es einen Supermarkt, Bäcker, Metzger, Apotheke, Ärzte, Grundschule und einen Kindergarten mit Kindergrippe.

Als große Arbeitgeber in direkter Umgebung stellt die Audi AG ein Werk und auch die Firma SMP ist in der nächsten Nähe ansässig.

Die Wohnung steht im Moment leer und kann ab sofort bezogen werden.

Infrastruktur:

Apotheke, Lebensmittel-Discount, Allgemeinmediziner, Kindergarten, Grundschule, Öffentliche Verkehrsmittel

Exposé - Energieausweis

Energieausweistyp	Verbrauchsausweis
Erstellungsdatum	ab 1. Mai 2014
Endenergieverbrauch	69,00 kWh/(m ² a)
Energieeffizienzklasse	B



Exposé - Galerie



Südansicht2

Exposé - Galerie



Gesamtansicht



Haustüre der OG/DG Wohnung

Exposé - Galerie



Treppenaufgang von der Haustür



Flur/Windfang OG

Exposé - Galerie



Treppe ins EG zur Haustüre



Küche OG

Exposé - Galerie



Panoramafenster Küche, Balkon



Speise

Exposé - Galerie



Flur OG



Flur OG mit Treppe ins DG

Exposé - Galerie



Bad OG



Bad OG

Exposé - Galerie



Wohnzimmer



Panoramafenster Wohnzimmer

Exposé - Galerie



Schlafzimmer OG



Flur DG

Exposé - Galerie



Schlafzimmer1 DG



Schlafzimmer1 DG

Exposé - Galerie



Kinderzimmer DG



Studio DG

Exposé - Galerie



Bad DG



Bad DG



Dachboden / Speicher OG

Exposé - Galerie



Carport



Garten der OG/DG Wohnung

Exposé - Galerie



Carport/Haus vom Garten aus

Exposé - Grundrisse

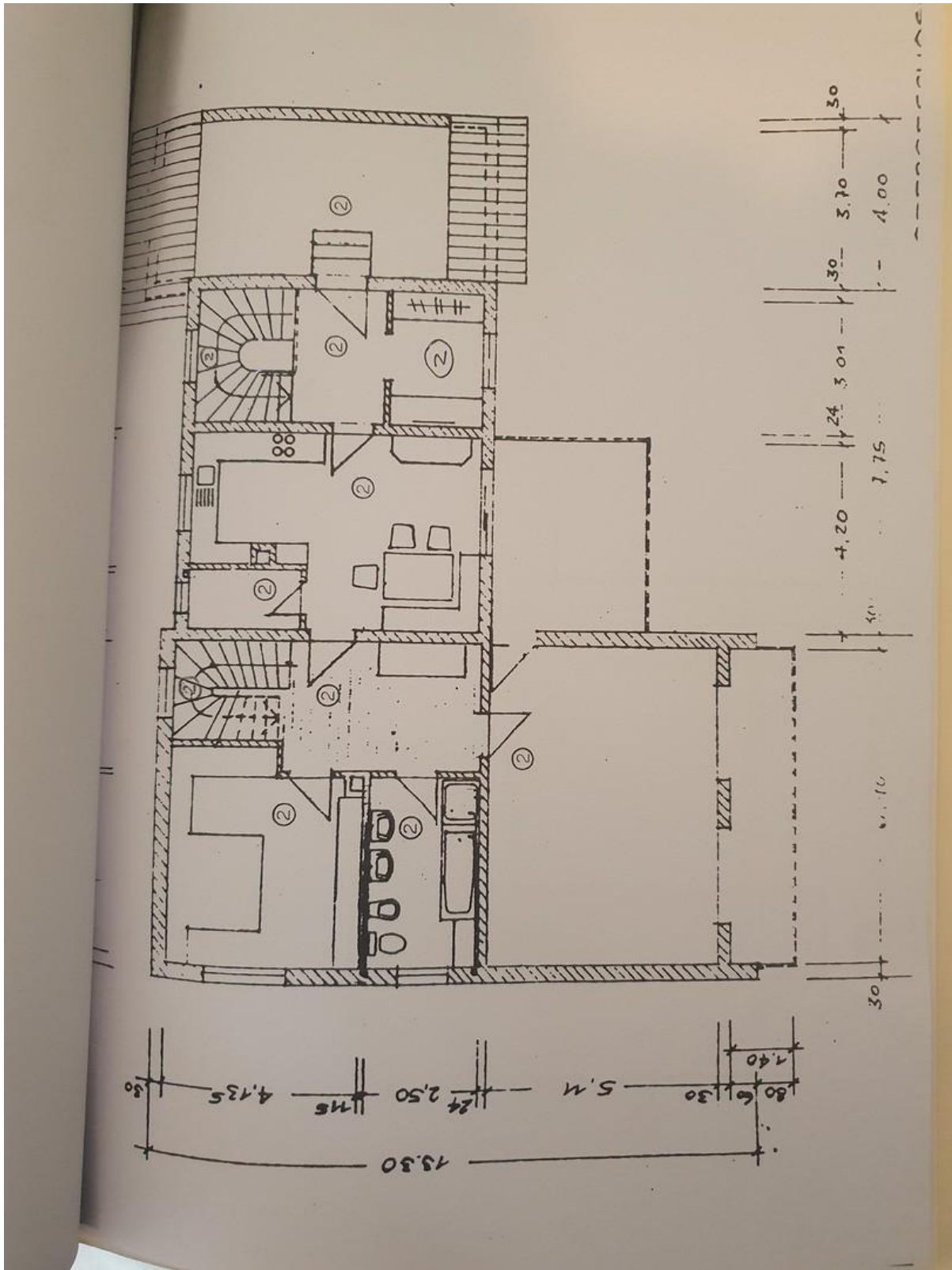

OG

Exposé - Grundrisse

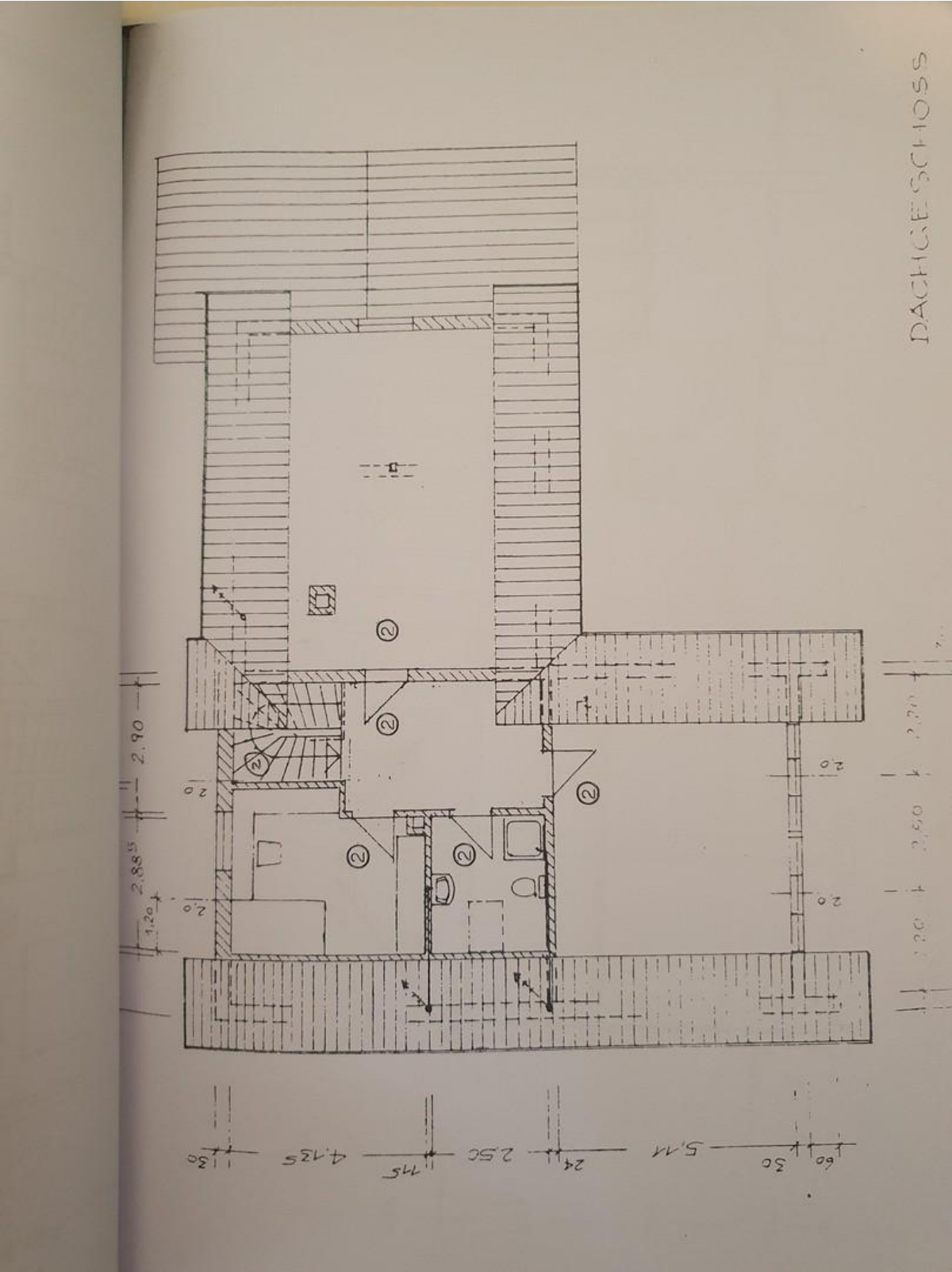

DG