

Exposé

Land-Forstwirtschaft in Rodgau

**Grundstück Ackerland Wald Grünland Wiese
Ausgleichsfläche Brennholz**



Objekt-Nr. OM-318260

Land-Forstwirtschaft

Verkauf: **auf Anfrage**

63110 Rodgau
Hessen
Deutschland

Grundstücksfläche	7.000,00 m ²	Übernahmedatum	01.01.2025
Übernahme	ab Datum		

Exposé - Beschreibung

Objektbeschreibung

Grundstück Ackerland Wald Brennholz Grünland Wiese Ausgleichsfläche

Die Grundstücke könne einzeln erworben werden !

Lage

Waldgrundstücke

Gemarkung Dudenhofen

Flur 20 Flurstück 93= 831 qm

Google Maps: Koordinaten: 50°00'03.6"N 8°55'21.6"E

Flur 18 Flurstück 108= 601 qm

Google Maps: Koordinaten: 50°00'22.2"N 8°56'19.7"E

Flur 19 Flurstück 234= 1408 qm

Google Maps: Koordinaten: 50°00'01.6"N 8°56'13.8"E

Flur 22 Flurstück 185= 527 qm

Google Maps: Koordinaten: 49°59'54.2"N 8°53'59.3"E

Ackerland

Gemarkung Jügesheim

Flur26 Flurstück 151= 914 qm

Google Maps: Koordinaten: 50°01'04.6"N 8°52'15.3"E

Flur 4 Flurstück 302= 200 qm

Google Maps: Koordinaten: 50°00'58.7"N 8°52'22.1"E

Grünland Wiese

Gemarkung Dudenhofen

Flur10 Flurstück 173/1= 233 qm

Google Maps: Koordinaten: 50°00'56.9"N 8°54'12.7"E

Flur10 Flurstück 173/6= 244 qm

Google Maps: Koordinaten: 50°00'58.4"N 8°54'12.4"E

Gemarkung Eppertshausen

Flur 3 Flurstück 60= 1978 qm

Google Maps: Koordinaten: 49°57'25.0"N 8°51'13.6"E

https://www.google.de/maps/@50.102272,8.6802432,14z?entry=ttu&g_ep=EgoyMDI0MTAyOS4wIKXMDSoASAFQAw%3D%3D

<https://support.google.com/maps/answer/18539?hl=de&co=GENIE.Platform%3DAndroid>

Exposé - Galerie



Waldgrundstücke Dudenhofen



Jügesheim 26 / 151 4/302

Exposé - Galerie

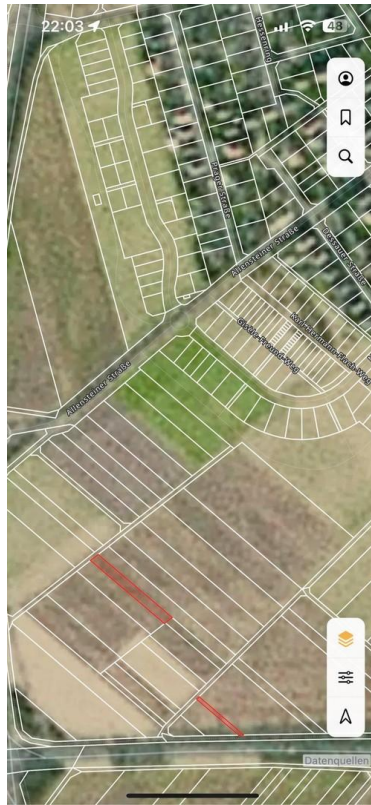

Flur26 Flurstück151 914 qm

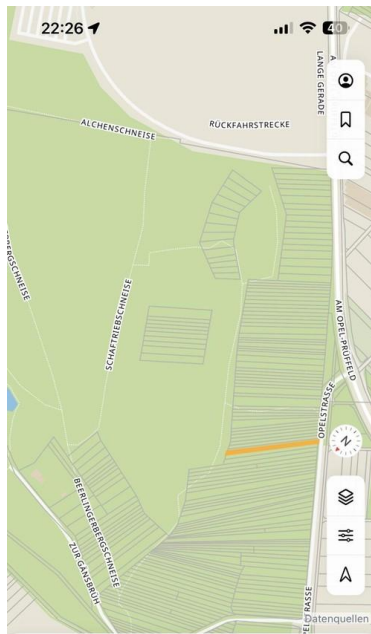

Flurstück 185
Flur 22, Gemarkung Dudenhofen

Merken

FLÄCHE | GEBÄUDE | NUTZUNG
527 m² | - |

Flur 22 Flurstück 185 527 qm

Exposé - Galerie

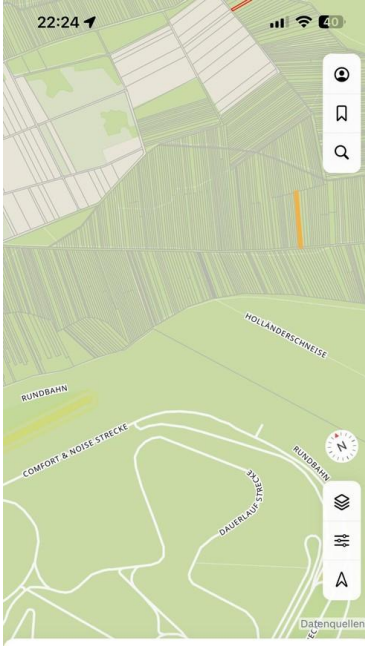

22:24

HOLLANDERSCHNEISE
RUNDBAHN
COMFORT & NOISE STRECKE
BAUERPLATZ
RUNDBAHN

Datenquellen

Flurstück 234
Flur 19, Gemarkung Dudenhofen

Merken

FLÄCHE: 1.408 m² | GEBÄUDE: - | NUTZUNG: -

Flur 19 / 234 1408 qm

Detailed description: This is a screenshot of a mobile application showing a map of a rural area. The map is green and shows various plots of land. A specific plot, Flurstück 234, is highlighted with an orange vertical line. The map includes labels for 'HOLLANDERSCHNEISE', 'RUNDBAHN', 'COMFORT & NOISE STRECKE', and 'BAUERPLATZ'. The time is 22:24. Below the map, the text reads 'Flurstück 234' and 'Flur 19, Gemarkung Dudenhofen'. There is a 'Merken' button and a table with columns 'FLÄCHE', 'GEBÄUDE', and 'NUTZUNG'. The area is 1.408 m², with no buildings and no specific use. Below this, it says 'Flur 19 / 234 1408 qm'.

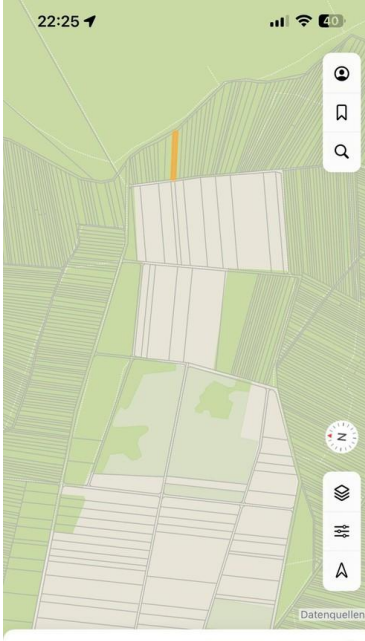

22:25

Flurstück 108
Flur 18, Gemarkung Dudenhofen

Merken

FLÄCHE: 601 m² | GEBÄUDE: - | NUTZUNG: -

Flur18 Flurstück 108 / 601 qm

Detailed description: This is a screenshot of the same mobile application, showing a different plot of land, Flurstück 108. The map is green and shows various plots of land. A specific plot, Flurstück 108, is highlighted with an orange vertical line. The time is 22:25. Below the map, the text reads 'Flurstück 108' and 'Flur 18, Gemarkung Dudenhofen'. There is a 'Merken' button and a table with columns 'FLÄCHE', 'GEBÄUDE', and 'NUTZUNG'. The area is 601 m², with no buildings and no specific use. Below this, it says 'Flur18 Flurstück 108 / 601 qm'.

Exposé - Galerie

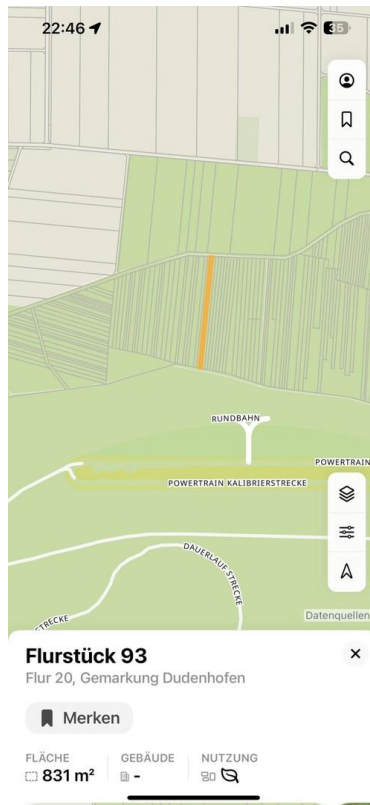

20 / 93 831 qm

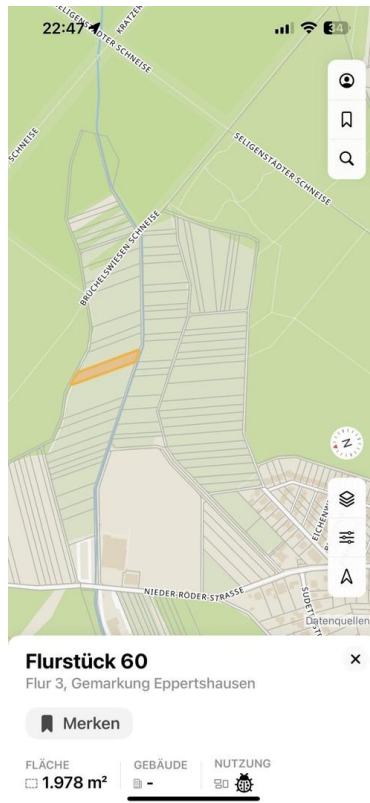

Eppertshausen 3/60 1978qm

Exposé - Galerie

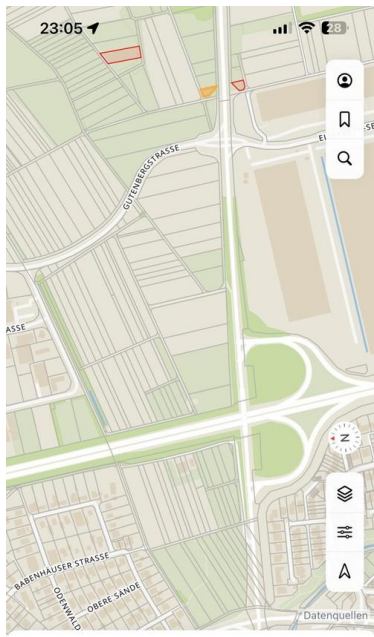

Flurstück 173/1

Flur 10, Gemarkung Dudenhofen

Merken

FLÄCHE **233 m²** GEBÄUDE - NUTZUNG

Flur10 Flurstück173/1 233 qm

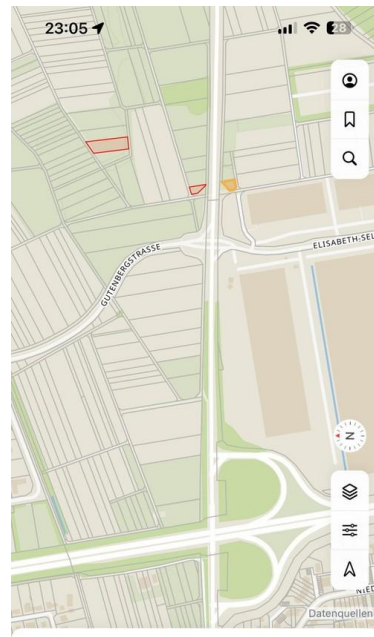

Flurstück 173/6

Flur 10, Gemarkung Dudenhofen

Merken

FLÄCHE **244 m²** GEBÄUDE - NUTZUNG

Flur10Flurstück 173/6 244 qm



Grundsüek in Jügesheim