

Exposé

Erdgeschosswohnung in Oftersheim

Schöne 3,5 Zimmerwohnung in unmittelbarer Nähe von Felder in Oftersheim



Objekt-Nr. **OM-320193**

Erdgeschosswohnung

Verkauf: **250.000 €**

Ansprechpartner:
Denis Dridiger

68723 Oftersheim
Baden-Württemberg
Deutschland

Baujahr	1975	Zustand	gepflegt
Etagen	4	Schlafzimmer	2
Zimmer	3,50	Badezimmer	1
Wohnfläche	84,00 m ²	Etage	Erdgeschoss
Energieträger	Öl	Stellplätze	1
Preis Garage/Stellpl.	10.000 €	Heizung	Zentralheizung
Übernahme	Nach Vereinbarung		

Exposé - Beschreibung

Objektbeschreibung

Bei dieser ansprechenden Immobilie handelt es sich um eine EG-Wohnung. Ein Badezimmer und ein separates Gäste-WC zählen neben dreieinhalb schönen Zimmern zu der Eigentumswohnung. Den großen Balkon können Sie an sonnigen Tagen zum zweiten Wohnzimmer machen. Zur Verfügung stehen Ihnen außerdem eine Einbauküche sowie ein Stellplatz für Ihr Auto, Trockenraum, Fahrradkeller und ein Kellerraum. Im Jahr 2023 wurde ein Balkokraftwerk installiert.

Ausstattung

In der Wohnung wurde erneuert:

- Elektrik (2012)
- Wasserleitungen (2012)
- Heizkörper (2012)
- Bad+WC (2012)
- Laminatboden (2012)
- Zimmertüren (2013)
- Einbauküche (2013)
- Fenstern, 3 fach Verglasung (2020)
- Eingangstür (2020)

Fußboden:

Laminat, Fliesen

Weitere Ausstattung:

Balkon, Keller, Einbauküche, Gäste-WC

Lage

Das Objekt liegt in belebter Gegend in Oftersheim. Für Mobilität ist dank der in der Nähe verkehrenden Buslinie 717 gesorgt. In Laufnähe gibt es mehrere Restaurants, Bäckereien, Ärzte, Supermärkte und ein Café. In wenigen Minuten zu Fuß erreichen Sie schon den Wald.

Infrastruktur:

Apotheke, Lebensmittel-Discount, Allgemeinmediziner, Kindergarten, Grundschule, Öffentliche Verkehrsmittel

Exposé - Energieausweis

Energieausweistyp	Verbrauchsausweis
Erstellungsdatum	ab 1. Mai 2014
Endenergieverbrauch	131,20 kWh/(m ² a)
Energieeffizienzklasse	E

Exposé - Galerie



Balkon 2

Exposé - Galerie



Wohnungseingangstür außen



Wohnungseingangstür innen

Exposé - Galerie

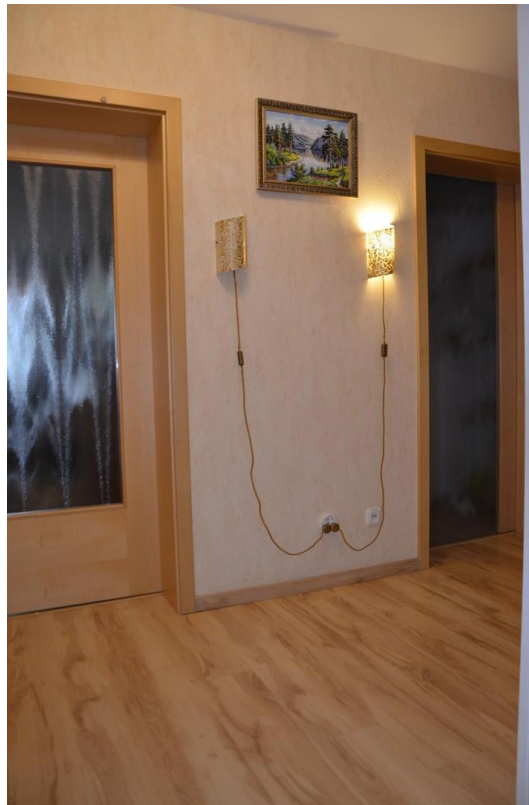

Flur 1



Flur 2

Exposé - Galerie



Kinderzimmer



Schlafzimmer

Exposé - Galerie



Küche + Essecke



Küche

Exposé - Galerie



Wohnzimmer 1



Wohnzimmer 2

Exposé - Galerie



Badzimmer



WC



Sicherungskasten

Exposé - Galerie

Wohnflächenberechnung, S Ü R A Oftersheim, Wiesenstr. Lgb. Nr. 4001-4004

Eingang links

Wkg. Nr. 1,8,15,

Wohnen	4,00 x 6,00	=	24,00 qm	
Essen	2,50 x 2,25	=	5,63 qm	
Küche	2,25 x 3,75	=	8,44 qm	
WC	2,30 x 1,00	=	2,30 qm	
Bad	2,30 x 1,90			
	+ 0,40 x 0,80	=	4,69 qm	
Elftern	4,00 x 4,00	=	16,00 qm	
Kind	2,40 x 5,35	=	12,84 qm	
Diele	1,20 x 3,00			
	+ 2,50 x 1,65	=	7,73 qm	
			81,63 qm	≈ 79,18 qm
Loggia	6,60 x 1,50 : 2			= 4,88 qm
				<u>84,06 qm</u>

Wohnflächenberechnung

ENERGIEAUSWEIS für Wohngebäude

gemäß den §§ 16 ff. der Energieeinsparverordnung (EnEV) vom 1. 10.11.2013

Registrierungsnummer: EN-2018-201856034
(oder: Registrierungsnummer würde beantragt sein...)

Gültig bis: 29.04.2028

1

Gebäude	Mehrfamilienhaus	
Gebäudetyp	Wiesenstr. 30723 Oftersheim	
Adresse	ganzes Gebäude	Gebäudefoto (freiwillig)
Gebäudeteil	1975	
Baujahr Gebäude ¹	1975	
Baujahr Wärmeerzeuger ^{1,4}	24	
Anzahl Wohnungen	2183 m ² <input checked="" type="checkbox"/> nach § 16 EnEV aus der Wohnfläche ermittelt	
Gebäudenutzfläche (A ₁)	Heizöl <input checked="" type="checkbox"/>	
Wesentliche Energieträger für Heizung und Warmwasser ²	Art: keine Verwendung: keine	
Erneuerbare Energien	<input checked="" type="checkbox"/> Fördereinrichtung <input type="checkbox"/> Lüftungsanlage mit Wärmerückgewinnung <input type="checkbox"/> Anlage zur Kühlung	
Art der Lüftung/Kühlung	<input type="checkbox"/> Schachtlösung <input type="checkbox"/> Lüftungsanlage ohne Wärmerückgewinnung <input type="checkbox"/> Sonstiges (freiwillig)	
Anlass der Ausstellung des Energieausweises	<input type="checkbox"/> Neubau <input type="checkbox"/> Modernisierung (Änderung/Erweiterung) <input type="checkbox"/> Vermietung/Verkauf	

Hinweise zu den Angaben über die energetische Qualität des Gebäudes

Die energetische Qualität eines Gebäudes kann durch die Berechnung des Energiebedarfs unter Annahme von standardisierten Randbedingungen oder durch die Auswertung des Energieverbrauchs ermittelt werden. Als Bezugsfläche dient die energetische Gebäudenutzfläche nach der EnEV, die sich in der Regel von den allgemeinen Wohnflächenangaben unterscheidet. Die angegebenen Vergleichswerte sollen überschlägige Vergleiche ermöglichen (Erläuterungen - siehe Seite 5). Teil des Energieausweises sind die Modernisierungsempfehlungen (Seite 4).

- Der Energieausweis wurde auf der Grundlage von Berechnungen des Energiebedarfs erstellt (Energiebedarfsausweis). Die Ergebnisse sind auf Seite 2 dargestellt. Zusätzliche Informationen zum Verbrauch sind freiwillig.
- Der Energieausweis wurde auf der Grundlage von Auswertungen des Energieverbrauchs erstellt (Energieverbrauchsausweis). Die Ergebnisse sind auf Seite 3 dargestellt.

Datenerhebung Bedarf/Verbrauch durch Eigentümer Aussteller
 Dem Energieausweis sind zusätzliche Informationen zur energetischen Qualität beigefügt (freiwillige Angabe).

Hinweise zur Verwendung des Energieausweises

Der Energieausweis dient lediglich der Information. Die Angaben im Energieausweis beziehen sich auf das gesamte Gebäude oder den oben bezeichneten Gebäudeteil. Der Energieausweis ist lediglich dafür gedacht, einen überschlägigen Vergleich von Gebäuden zu ermöglichen.

Aussteller:
Sachsen GmbH
Dipl. Ing. Kristina Werner
Hochstr. 11
10229 Berlin

30.04.2018
Ausstellungsdatum

Kristina Werner
Unterschrift des Ausstellers

¹ Datum der angewendeten EnEV, gegebenenfalls angewendeten Änderungsverordnung zur EnEV ² Bei nicht rechtzeitiger Zuteilung der Registrierungsnummer (§ 17 Absatz 4 SGB 4 und § 1 EnEV) ist das Datum der Antragstellung anzugeben, die Registrierungsnummer ist nach ihrem Eingang nachträglich einzusetzen. ³ Mehrfachangaben möglich. ⁴ Bei Wärmerückgewinnung Baugruppen der Übergabestation

Energieausweis

Exposé - Grundrisse

17/04/2009 14:41 449-571-5/88715 04/04/2009 11:48
 BAUMEISTER E. VIGANDI
 WILHELM-STRASSE 100M 111

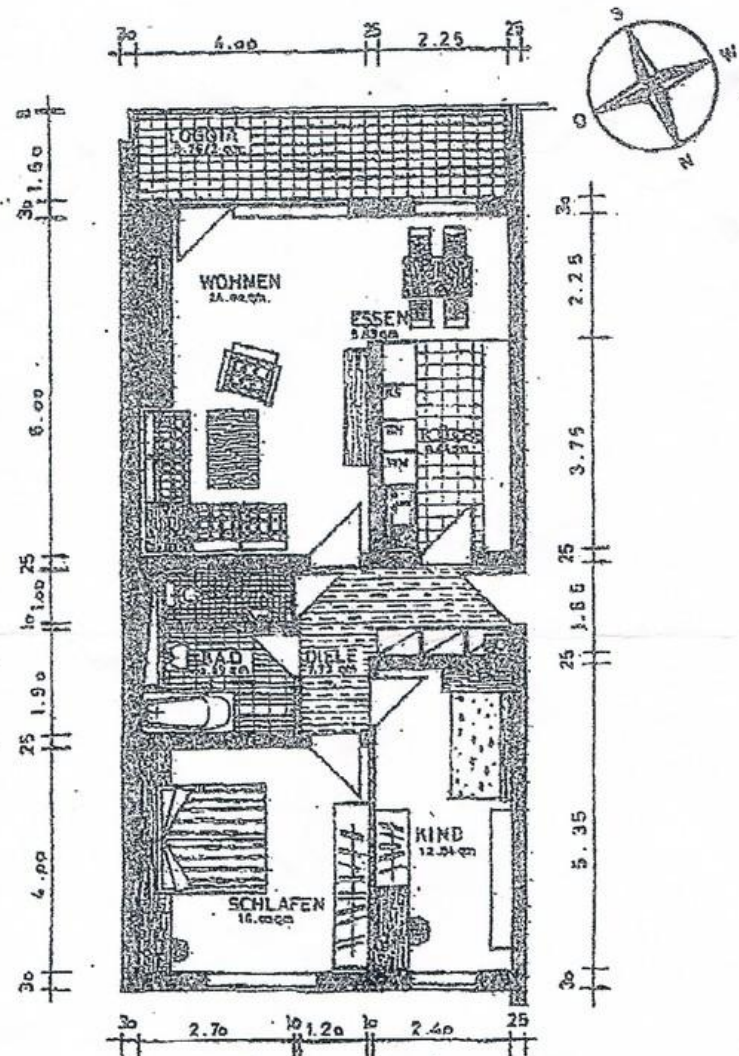

WOHNUNG NR.	1*5	8*12	15*19
GESCHOSS	EG	1.OG	2.OG
3 1/2 ZIMMERWOHNUNG	04.06 qm	OFTERSHEIM, WIESENSTRASSE	
EINGANG LINKS + RECHTS		LGB.NR. 4001 - 4004	

16/04/2009 09:25 449-571-5/88715 04/04/2009 11:48