

# Exposé

## Wohnung in Waltrop

### Kleine gemütliche Wohnung in guter Lage von Waltrop



Objekt-Nr. **OM-321710**

### Wohnung

Vermietung: **300 € + NK**

Ansprechpartner:  
Andrea Auferkamp

45731 Waltrop  
Nordrhein-Westfalen  
Deutschland

Baujahr	1967	Mietsicherheit	600 €
Etagen	3	Übernahme	ab Datum
Zimmer	2,00	Übernahmedatum	01.02.2025
Wohnfläche	45,00 m <sup>2</sup>	Zustand	gepflegt
Nutzfläche	45,00 m <sup>2</sup>	Schlafzimmer	1
Nebenkosten	90 €	Badezimmer	1
Heizkosten	100 €	Etage	2. OG
Summe Nebenkosten	190 €	Heizung	Zentralheizung

# Exposé - Beschreibung

## Objektbeschreibung

Die Wohnung befindet sich im 2.OG in guter Lage von Waltrop.

Sie ist schön geschnitten und hat eine offene Küche. Wohnzimmer und Schlafzimmer haben eine gute Größe. Das Bad ist renoviert.

## Ausstattung

Die Küche und einige Einrichtungsgegenstände könnten vom jetzigen Mieter erworben werden. Das ist jedoch nicht verpflichtend.

### **Fußboden:**

Laminat, Fliesen

### **Weitere Ausstattung:**

Balkon, Keller

## Sonstiges

Besichtigungstermin erfolgt nur nach Rücksendung der Mieterselbstauskunft. Formular ist beigelegt!!

## Lage

Die Wohnung befindet sich in einem gepflegten Mehrfamilienhaus in einer recht zentralen, aber ruhigen Lage.

Die Anbindung an das öffentliche Verkehrsnetz ist sehr gut. Vieles läßt sich fußläufig erreichen.

Apotheke und Arzt in der Nähe.

### **Infrastruktur:**

Apotheke, Lebensmittel-Discount, Allgemeinmediziner, Kindergarten, Grundschule, Realschule, Gymnasium, Gesamtschule, Öffentliche Verkehrsmittel

# Exposé - Galerie



offene Küche



offene Küche

# Exposé - Galerie



Wohnzimmer



Wohnzimmer



# Exposé - Galerie



Badezimmer

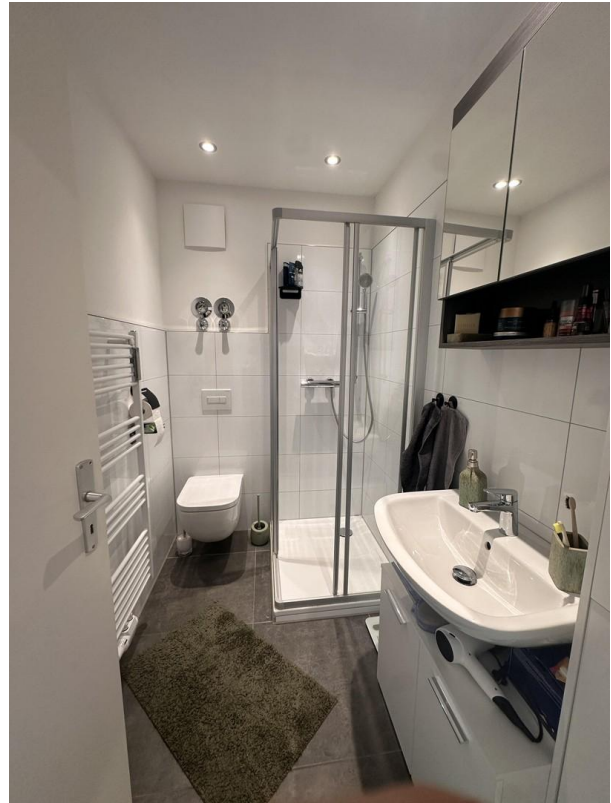

Badezimmer



Schlafzimmer

# Exposé - Galerie



Schlafzimmer

# Exposé - Anhänge

## 1. MIETERSELBSTAUSKUNFT

# Mieterselbstauskunft

Ich/Wir sind an der Anmietung des Objektes

**Adresse/Lage: Bismarckstr. 43, 45731 Waltrop, 2. OG, 45 qm**

ab 01.02.2025 interessiert.

Mir/Uns ist bekannt, dass die Selbstauskunft von uns nicht verlangt werden kann, jedoch der Vermieter seine Entscheidung für eine eventuelle Vermietung auf die vollständigen und **wahrheitsgemäßen** Angaben aus dieser Auskunft stützt und diese zur Vorbedingung macht.

Im Rahmen der **freiwilligen Selbstauskunft** erteile(n) ich/wir dem Vermieter die nachfolgenden Informationen in Bezug auf eine mögliche Anmietung des o.g. Mietobjekts:

	Mietinteressent/in	Mitmieter
<b>Name, Vorname</b> (ggf. Geburtsname)		
<b>Familienstand</b>		
<b>Geburtsdatum</b>		
<b>aktuelle Anschrift</b> <small>Straße   PLZ   Ort</small>		
<b>Telefon-Nummer/Mobilfunk</b>		
<b>Personalausweisnummer</b>		
<b>ausgeübter Beruf</b>		
<b>mtl. Nettoeinkommen</b>		
<b>derzeitiger Arbeitgeber</b> <small>Name   Anschrift   Telefon   seit wann beschäftigt?</small>		
<b>3 neueste Gehaltsabrechnungen beifügen</b>		
<b>derzeitiger Vermieter</b> <small>Name   Anschrift   Telefon</small>		

**Außer mir/uns sollen noch weitere Personen die Wohnung beziehen**  nein  ja

Name, Anschrift	Geburtsdatum	Verwandtschaftsverhältnis

	Mietinteressent/in	Mitmieter
--	--------------------	-----------



Bestehen <b>Mietrückstände</b> aus bisherigen Mietverhältnissen?	<input type="checkbox"/> nein	<input type="checkbox"/> ja	<input type="checkbox"/> nein <input type="checkbox"/> ja
Wurde in den letzten 5 Jahren eine <b>Räumungsklage</b> gegen Sie erhoben? <small>(Falls ja, wann?)</small>	<input type="checkbox"/> nein	<input type="checkbox"/> ja	<input type="checkbox"/> nein <input type="checkbox"/> ja
Wurde in den letzten 5 Jahren eine <b>Zwangsvollstreckung</b> gegen Sie eingeleitet? <small>(Im Zusammenhang mit Mietverhältnissen. Falls ja, wann?)</small>	<input type="checkbox"/> nein	<input type="checkbox"/> ja	<input type="checkbox"/> nein <input type="checkbox"/> ja
Haben Sie in den letzten 5 Jahren eine <b>eidestattliche Versicherung / Vermögensauskunft</b> abgegeben? <small>(Falls ja, wann?)</small>	<input type="checkbox"/> nein	<input type="checkbox"/> ja	<input type="checkbox"/> nein <input type="checkbox"/> ja
Wurde in den letzten 5 Jahren ein <b>Insolvenzverfahren</b> gegen Sie eröffnet? <small>(Falls ja, wann?)</small>	<input type="checkbox"/> nein	<input type="checkbox"/> ja	<input type="checkbox"/> nein <input type="checkbox"/> ja
Gibt es <b>Vorstrafen</b> oder ein <b>Haftbefehl</b> gegen Sie? <small>(Im Zusammenhang mit Mietverhältnissen. Falls ja, wann?)</small>	<input type="checkbox"/> nein	<input type="checkbox"/> ja	<input type="checkbox"/> nein <input type="checkbox"/> ja
Beziehen Sie <b>Sozialleistungen</b> zur Zahlung der Miete und/oder Kautions? <small>(Falls ja, welche und in welchem Umfang, z.B. Wohngeld, Sozialhilfe etc.)</small>	<input type="checkbox"/> nein	<input type="checkbox"/> ja	<input type="checkbox"/> nein <input type="checkbox"/> ja
Ist eine <b>gewerbliche Nutzung</b> der Wohnung beabsichtigt? <small>(Falls ja, Zweck angeben)</small>	<input type="checkbox"/> nein	<input type="checkbox"/> ja	<input type="checkbox"/> nein <input type="checkbox"/> ja
Beabsichtigen Sie <b>weitere Personen</b> in die Mietwohnung aufzunehmen oder eine Wohngemeinschaft zu gründen?	<input type="checkbox"/> nein	<input type="checkbox"/> ja	<input type="checkbox"/> nein <input type="checkbox"/> ja
Spielen Sie <b>Musikinstrumente</b> ? <small>(Falls ja: welche?)</small>	<input type="checkbox"/> nein	<input type="checkbox"/> ja	<input type="checkbox"/> nein <input type="checkbox"/> ja

**I.** Ich/Wir erkläre(n), dass ich/wir in der Lage bin/sind, alle zu übernehmenden Verpflichtungen aus dem Mietvertrag, insbesondere die Erbringung der Mietkaution sowie der Miete plus Nebenkosten, zu leisten.

**II.** Ich/Wir erkläre(n), dass die vorgenannten Angaben vollständig und wahrheitsgemäß gemacht wurden. Bei Abschluss eines Mietvertrages können Falschangaben die Aufhebung oder fristlose Kündigung des Mietverhältnisses zur Folge haben.

**III.** Ich/Wir sind damit einverstanden, dass der Vermieter bei der SCHUFA Holding AG, Wiesbaden die Schufa-Verbraucherauskunft zum Zwecke der Vermietung einholt. Auf Wunsch kann auch eine SCHUFA Selbstauskunft vorgelegt werden.

**IV.** Der Vermieter ist berechtigt, diese freiwillige Selbstauskunft nur zum Zwecke der eigenen Vermietung zu nutzen. Sofern die Mieterselbstauskunft nicht mehr benötigt wird - wenn ein Mietvertrag nicht zustande kommt - hat der Vermieter diese Daten gemäß DSGVO unverzüglich zu vernichten.

Ort, Datum
------------

Mietinteressent/in

Mitmieter

\_\_\_\_\_

\_\_\_\_\_