

Flurstück: 342
Ortslage: Merklingen

Gemeinde: Weil der Stadt
Kreis: Böblingen
Regierungsbezirk: Stuttgart

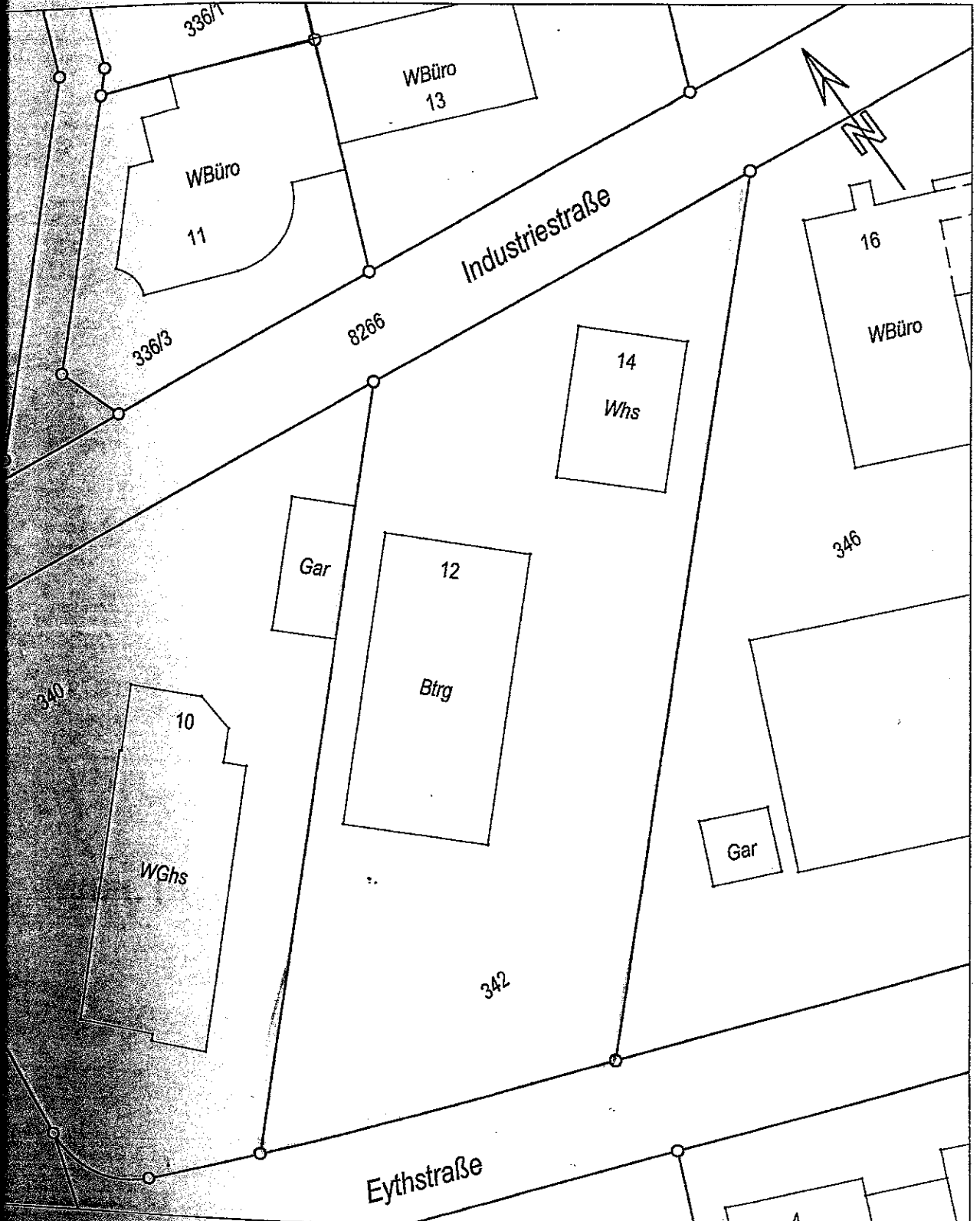

14 Abs. 5 des Vermessungsgesetzes vom 1. Juli 2004 (GBl. S. 469, 509) dürfen die Informationen und Basisdaten des Liegenschaftskatasters vom Empfänger nur für den Zweck, zu dem sie ihm übermittelt worden sind, verwendet werden. Eine Verwendung für andere Zwecke ist nur zulässig, wenn die Vermessungsbehörde eingewilligt hat.

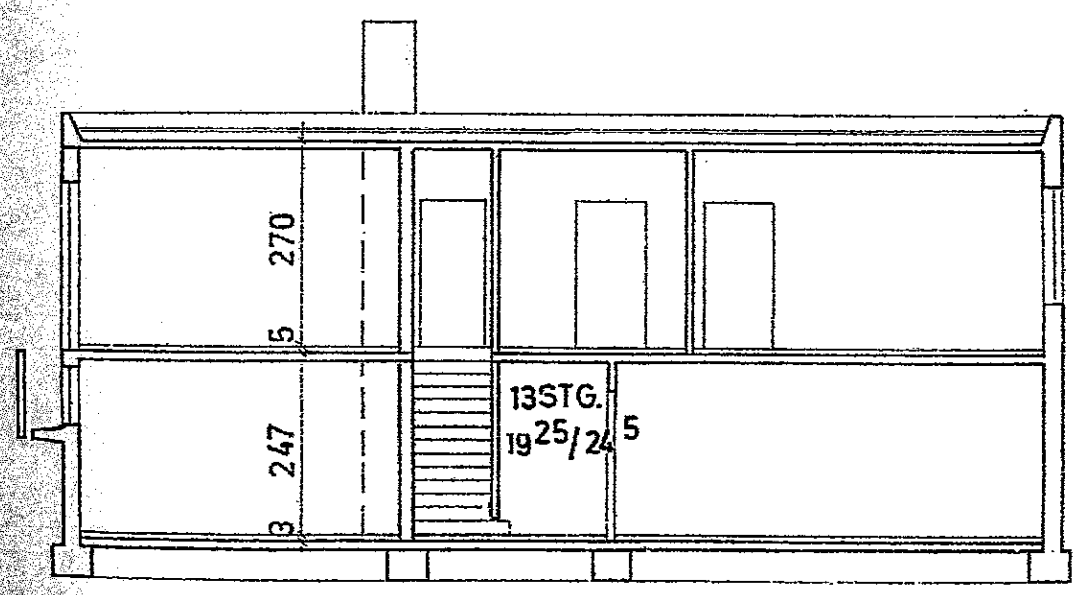
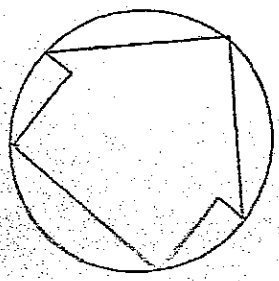

5 270

3 247

13STG.
19²⁵/24 5

1318

SCHNITT A - A

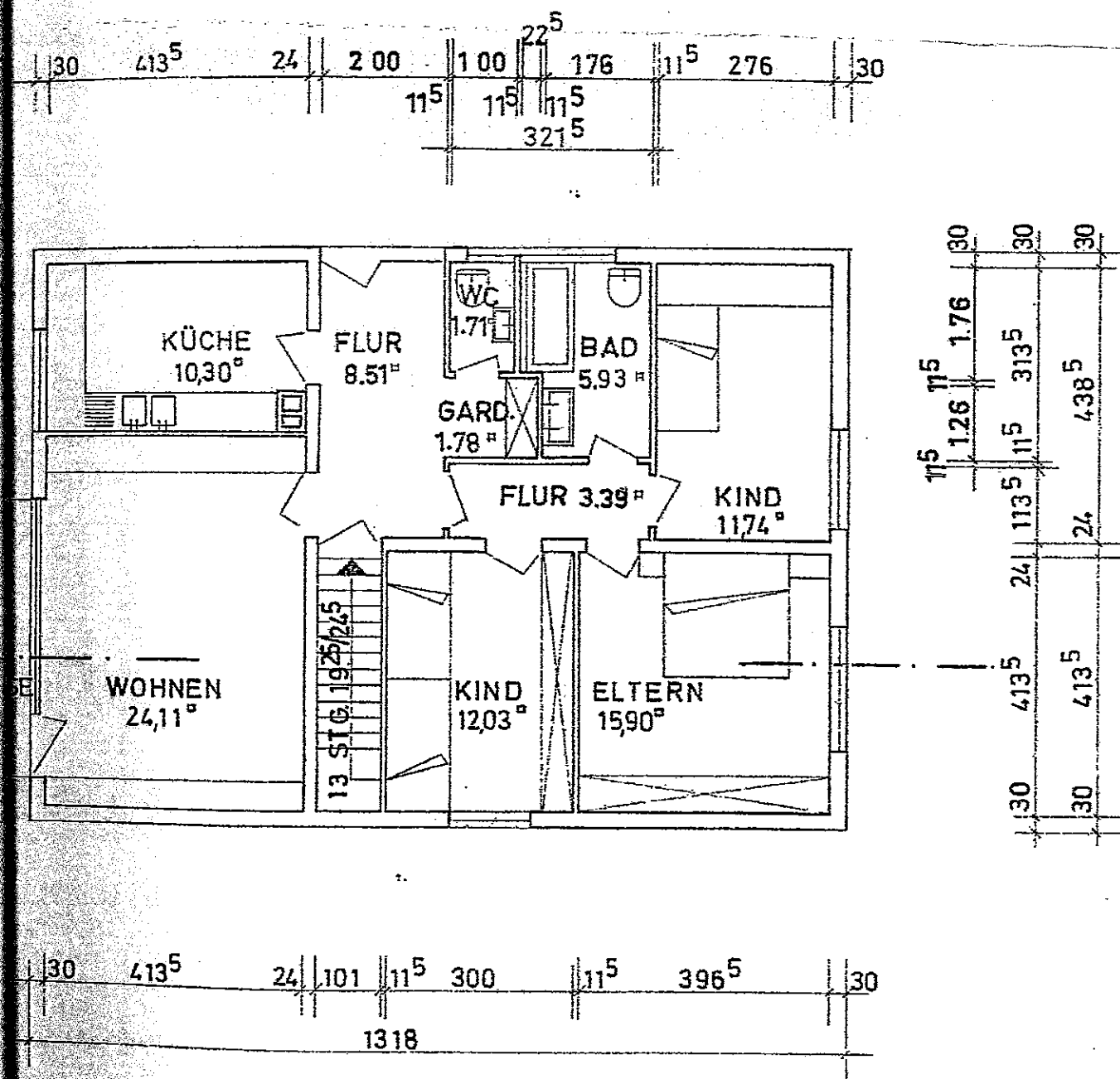

ERDGESCHOSS

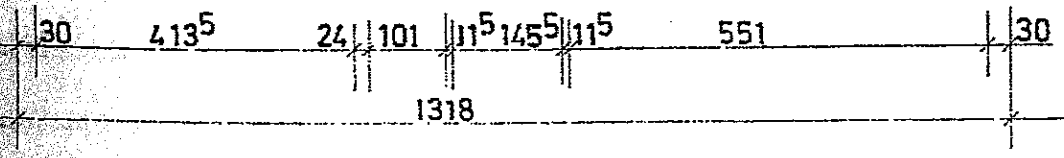
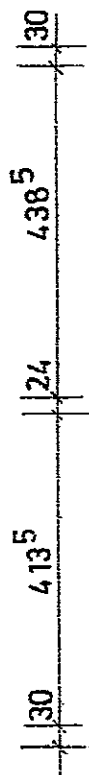
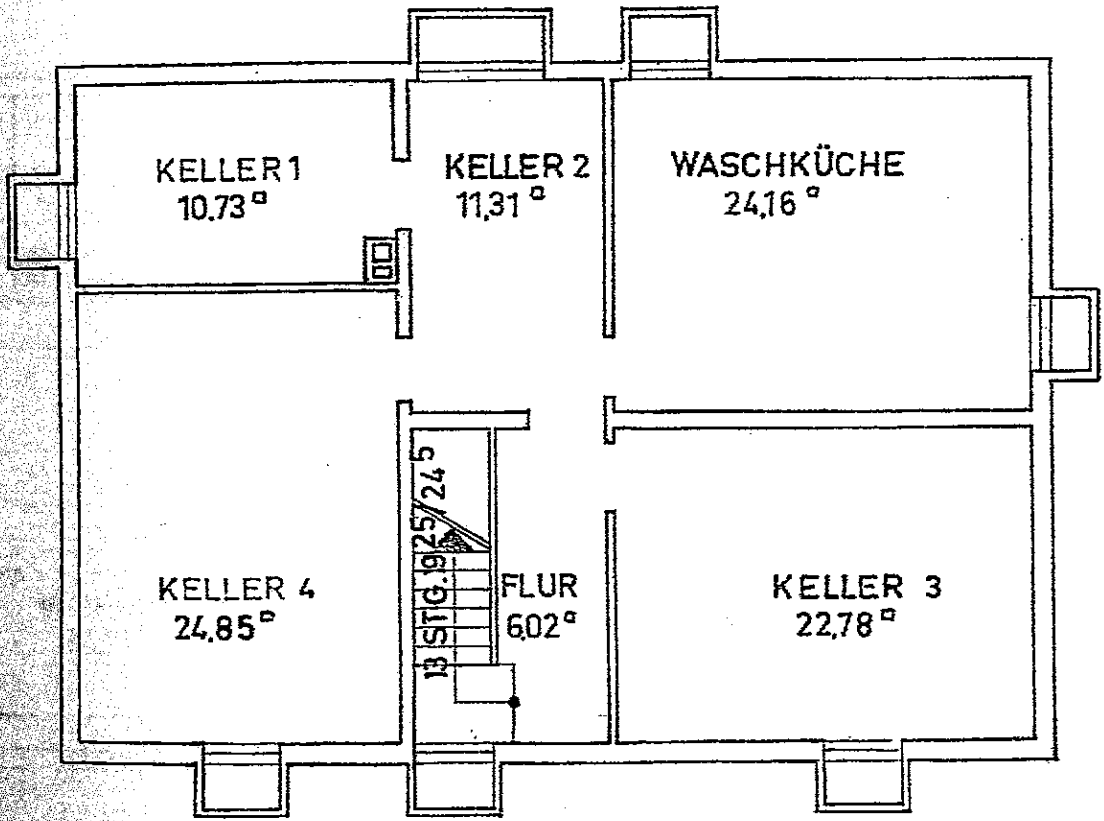
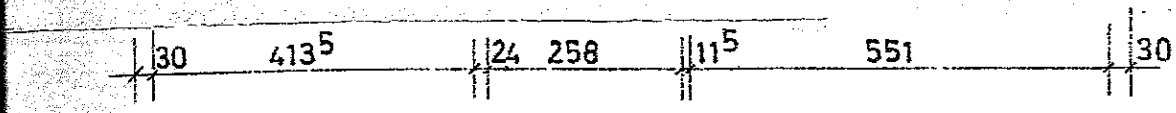

KELLER