

KELLERGESCHOSS

2

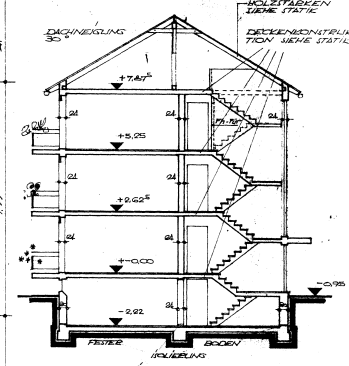

QUERSCHNITT

- RAUMBEZEICHNUNG
- | | |
|------------------|------------------|
| 5 - Raum-Wohnung | 4 - Raum-Wohnung |
| 1 Flur | 1 Flur |
| 2 Küche | 2 Küche |
| 3 Bad | 3 Bad |
| 4 Wohnzimmer | 4 Wohnzimmer |
| 5 Kind 1 | 5 Elternzimmer |
| 6 Kind 2 | 6 Kinder |
| 7 Elternzimmer | 7 Balkon |
| 8 Balkon | |
| 9 WC | |

NEUBAU EINES ZWÖLFFAMILIENHAUSES
 IN MUTTERSTADT, BLOCKFELD-
 SEEBACHERSTRASSE
 PLNR. 10133
 KELLERGESCHOSS - ERDGESCHOSS -
 1. OBERGESCHOSS - 2. OBERGESCHOSSGRUND-
 RISS, QUERSCHNITT MST. 1:100

BAUHERR:
 EHELEUTE HANS-DIETER BRAUN
 SCHAUERNHEIM
 WIELANDSTRASSE 1

DER BAUHERR: *[Signature]*

DER ARCHITEKT: OITO BRAUN
 ARCHIT. BÜRO
 4 ABENNETZSTRASSE
 7000 WÜRZBURG
[Signature]

DANNSTADT - SCHAUERNHEIM 1
 IM JANUAR 1972

1:100, Blatt 6-2, 1972
 Ministerium der Finanzen 7

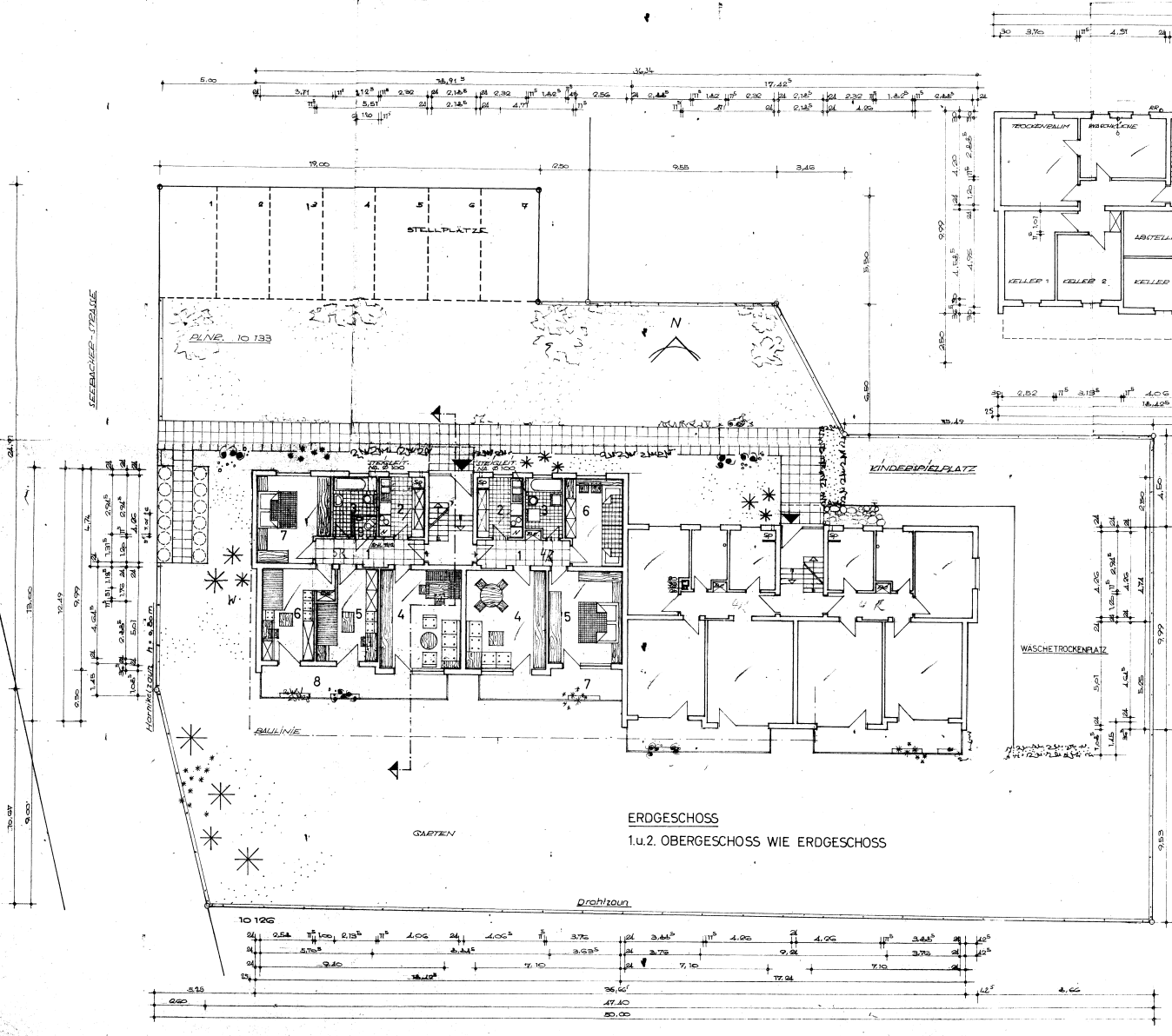

ERDGESCHOSS
 1.u.2. OBERGESCHOSS WIE ERDGESCHOSS