

LAGERHALLE
2. BAUABSCHNITT

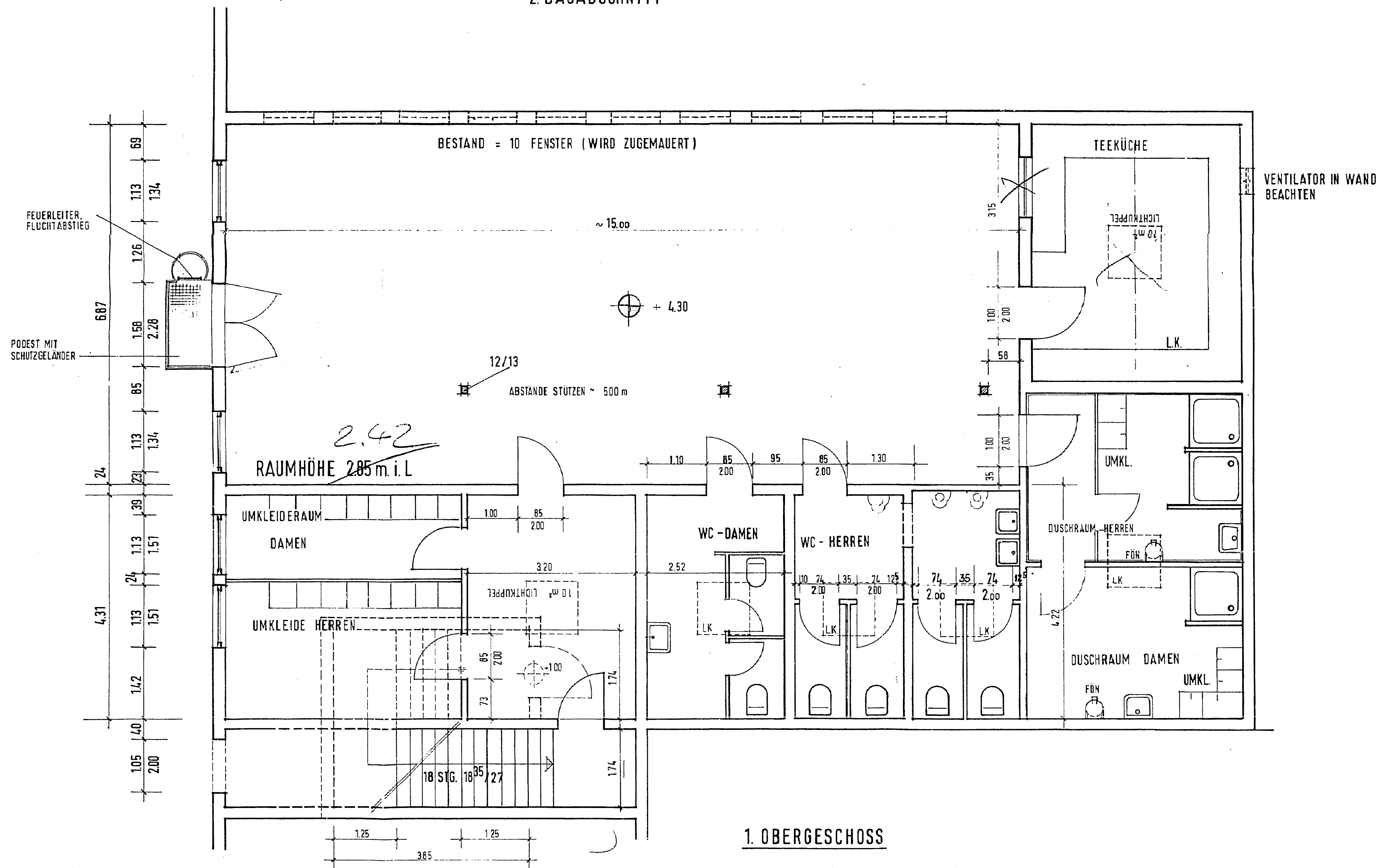

1. OBERGESCHOSS

HAT VORZULEGEN
Stattl. Gewerbeaufsichtsamt
Neustadt/Welnstraße
Zf. B 309/82
1986-04-02

2. BAUABSCHNITT
BESTANDSAUFNAHME UND
NEUPLANUNG
IM RETEST - BEREICH
VERSORGUNGSRAUM - SOZIALRÄUME

1. O.G.

6700 LUDWIGSHAFEN
INDUSTRIESTRASSE 31 - 35
ÜBER

AMSLER OTTO WOLPERT - PROBATWERK

IN 6700 LUDWIGSHAFEN
INDUSTRIESTR. 19
TEL. 0621 / 69 070

BAUHERR
PROBAT-WERKE VON GIMBORN GmbH & Co KG
REESER STR. 94

D - 4240 EMMERICH 1
TEL. 02822 / 70061
FAX 02822 / 18290

Zu Baubescheid R7 N. 9202025
GEPRÜFT
Ludwigshafen d. Rh., 29. Mai 1992
Stadtverwaltung
- Bauordnungsamt -
Im Auftrag

PLANUNG:

GAP INGENIEURBÜRO FÜR HOCHBAU GMBH
HERRENWALD STR. 58
6700 LUDWIGSHAFEN 14
TEL. 0621 / 69 31 21
FAX 0621 / 63 19 23

LUDWIGSHAFEN IM JANUAR 1992

MASSTAB 1:50

BLATT 21 C01.10/00215-000-0