

Hat vorgelesen
Bauverordn. B.M. 84
Bauverordn. 1. Teil von Berlin

Bau- und Vermessungsamt
I.A.

[Handwritten signature]

C



Abt. Bauwesen 26. 10. 84.

ARSDON

UMBAU EINES EINFAMILIENHAUSES MIT EINLIEGERWOHNUNG UND GARAGE

BERLIN - GRUNEWALD
WILDPFAD 18

GRUNDRISSSE; SCHNITT M-1:100

BAUHERR: *[Handwritten signature]*

ARCHITEKT:

HANS-JÜRGEN HEIDE
Dip.-Ing. Architekt
1 BERLIN (LANCKWITZ)
Frankenfurter Str. 34 - Tel. 775 37 54

BL. NR. 1
GEÄNDERT. SIENE 1:50 AM 22. 10. 84

BL. QR. 39/110

BLN. D. 11. 2. 83

I - 21.1 Wildpfad 18(6)

Aufteilungsplan

zu der Bescheinigung vom -5. 11. 84 gemäß
§ 7 Abs. 4 Nr. 2 und § 32 Abs. 2 Nr. 2 des
Wohnungseigentumsgesetzes vom 15.3.1951 –
in der Fassung vom 30. Juli 1973 gehörend.
Erlin 31, von -5. 11. 84

Bezirksamt Wilmersdorf von Berlin
Abt. Bauwesen
Bau- und Wohnungsaufsichtsamt
Im Auftrage

R. G. G. G.
(Brietstrasser)

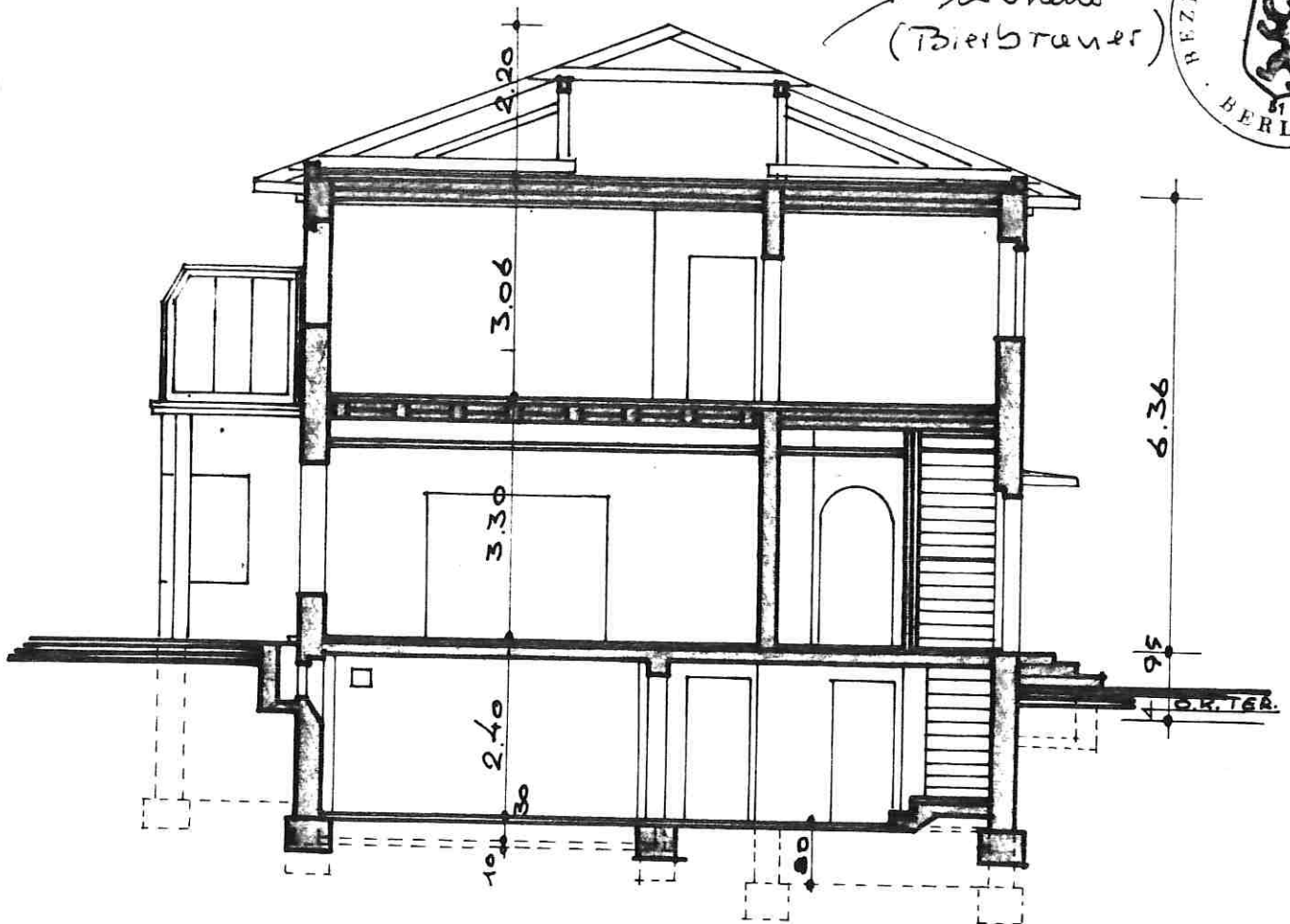

SCHNITT

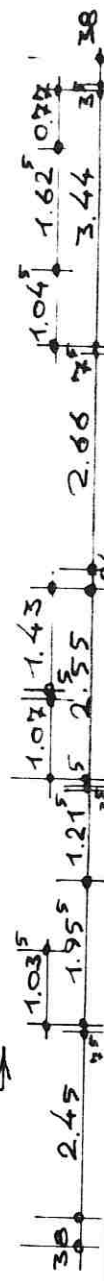
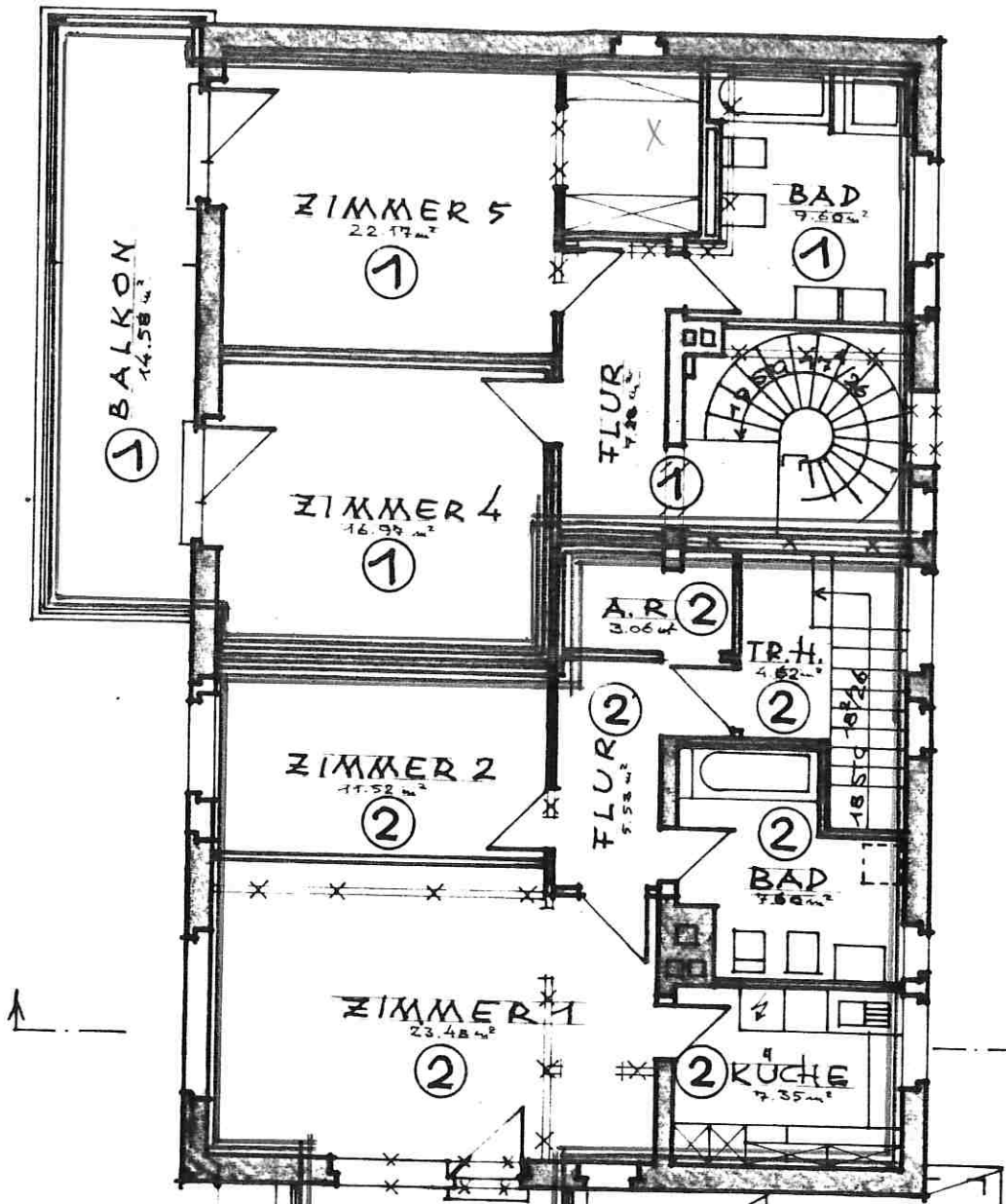
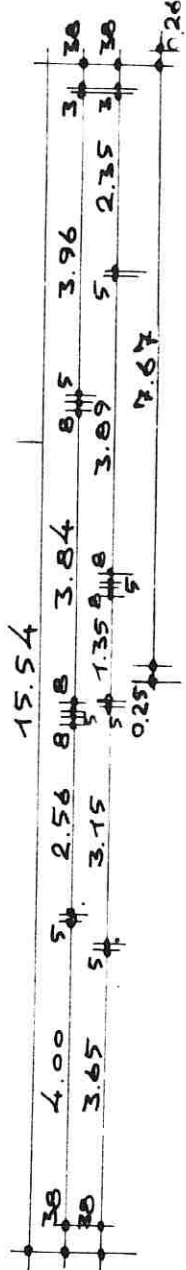
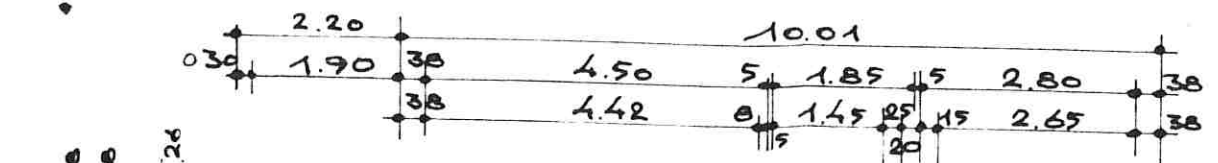

OBERGESCH.

