

gef. 26.06.18

Ing.-Büro für Bauphysik & Konstruktion
Dipl.-Ing. (FH) Jörg Brodbeck
Klosterstr. 7, 73555 Metzingen
Tel. 07123/88124, Fax: 07123/87166

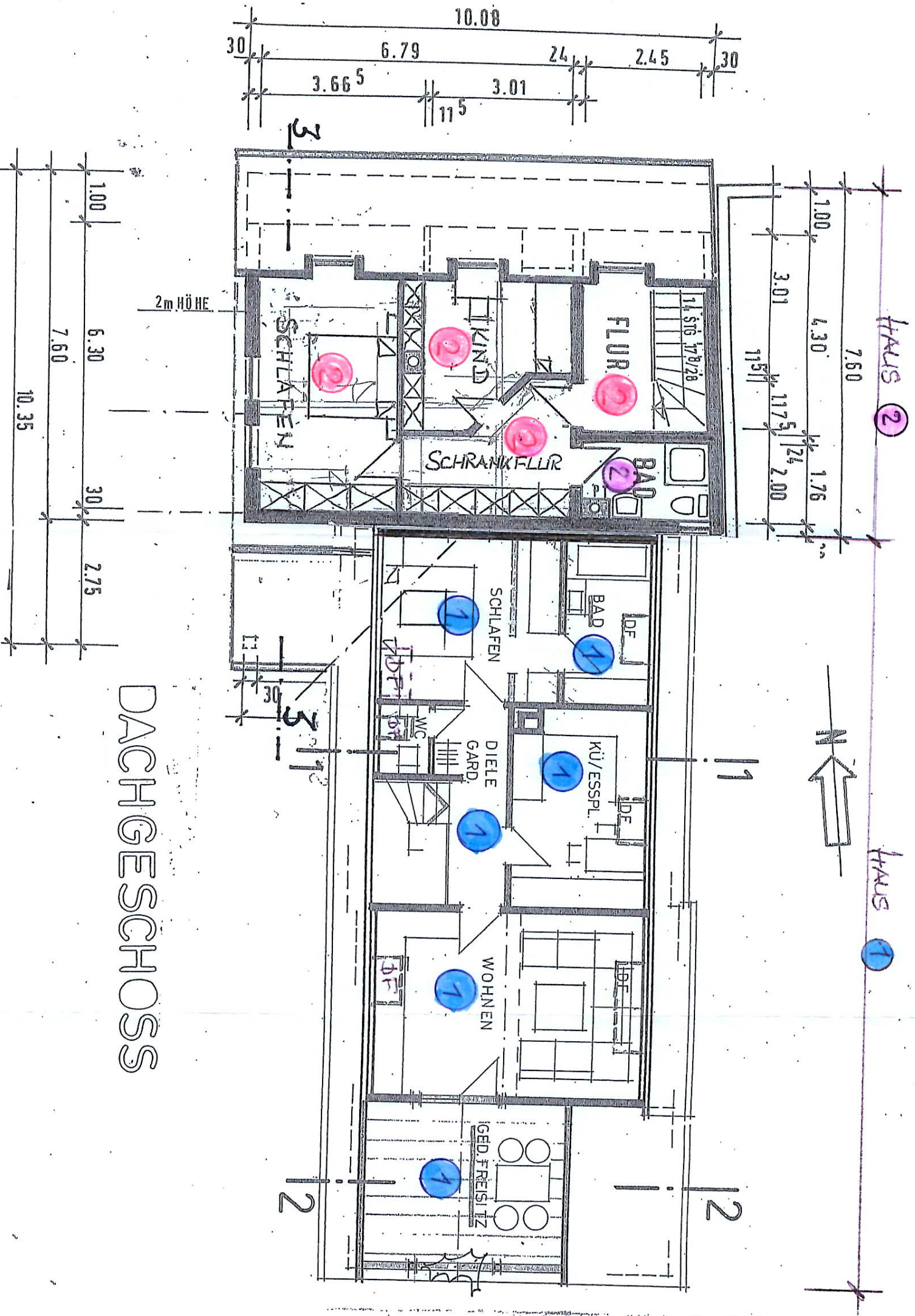

DACHGESCHOSS

Eigentümer
Katrín Ewelt
Untere Straße 8
73268 Erkenbrechtsweller

BAUVORHABEN:
Aufteilungsplan
Untere Straße 8
73268 Erkenbrechtsweller

Bauteil:
Dachgeschoss

Maßstab
1 : 100

gef. 26.06.18

Ing.-Büro für Baustatik & Konstruktion
Dipl.-Ing. (FH) Jörg H. Probst
Klosterstr. 42, 72565 Metzingen
Tel. 07123/88124, Fax: 07123/87163

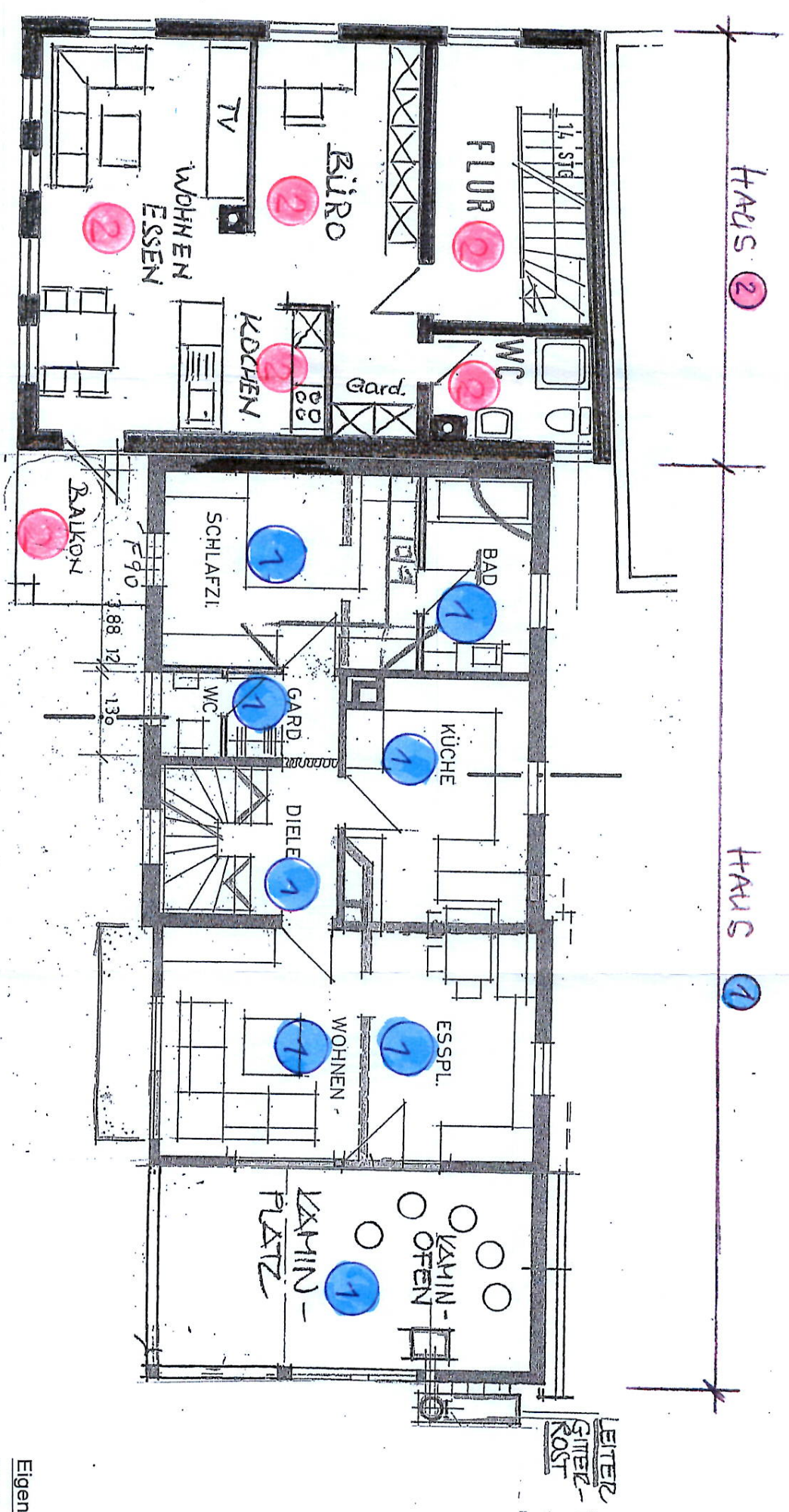
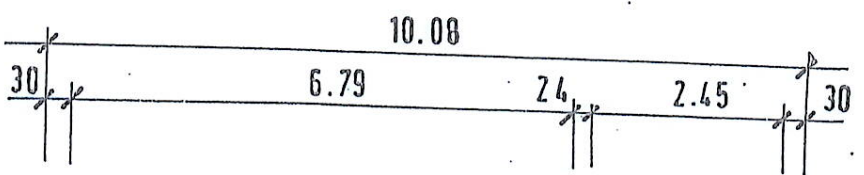

OBERGESSCHOSS

1/100

Eigentümer
Katrín Ewelt
Untere Straße 8
73268 Erkenbrechtweiler

BAUVORHABEN:
Aufteilungsplan
Untere Straße 8
73268 Erkenbrechtweiler

Bauteil:
Obergeschoss

Maßstab
1 : 100

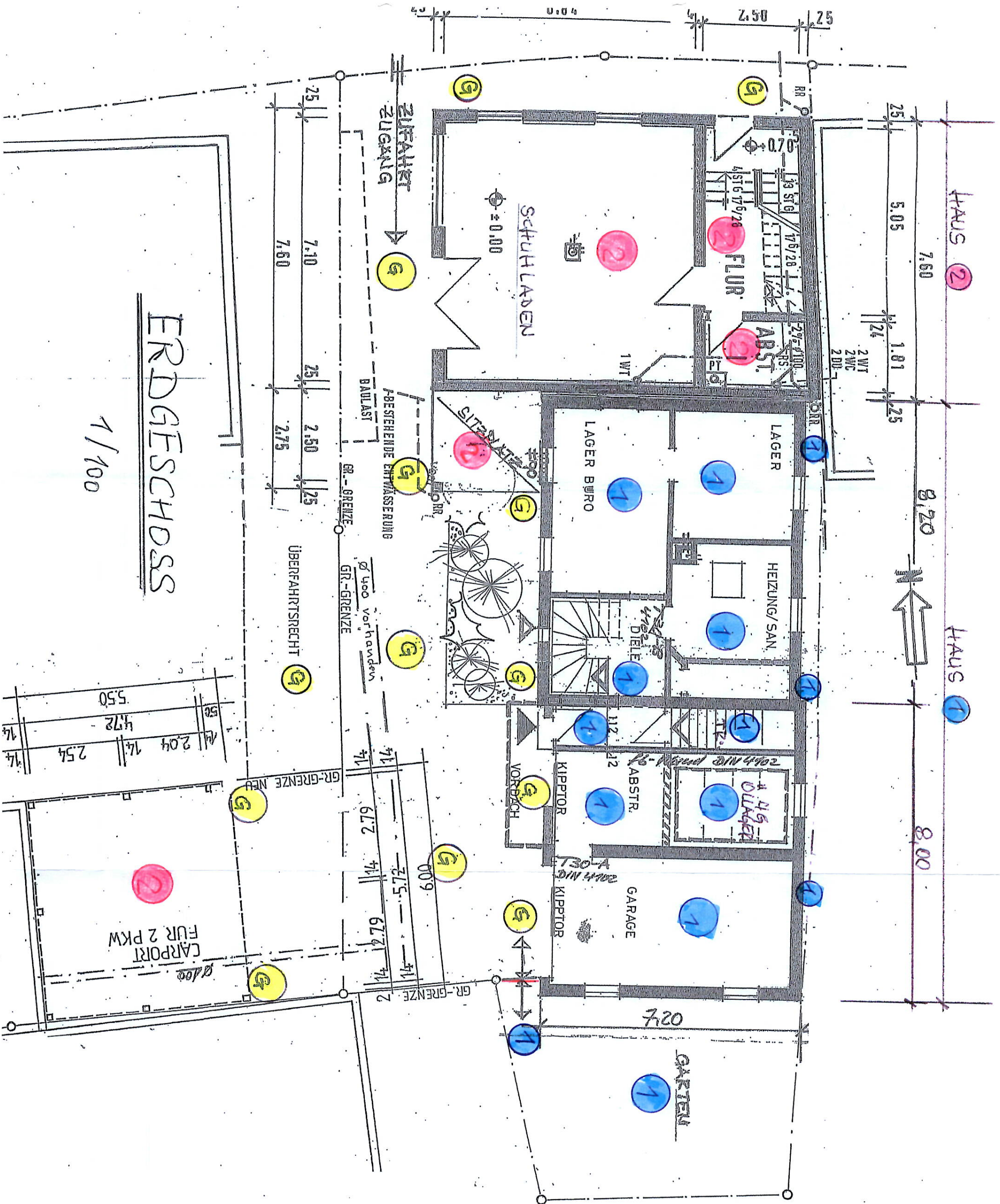

ERDGESCHOSS

1/100

gef. 26.06.18
 Ing.-Büro für Baustatik & Konstruktion
 Dipl.-Ing. (FH) Ulf Bodebeck
 Klosterstr. 42, 72555 Metzingen
 Tel. 07123/88124, Fax: 07123/87163

Blatt 1

Eigentümer
 Katrin Ewelt
 Untere Straße 8
 73268 Erkenbrechtweiler

BAUVORHABEN:
 Aufteilungsplan
 Untere Straße 8
 73268 Erkenbrechtweiler

Bauteil:
 Erdgeschoss

Maßstab
 1 : 100