

gef. 26.06.18  
 Ing.-Büro für Bautechnik & Konstruktion  
 Dipl.-Ing. (FH) Jörn Brodbeck  
 Klosterstr. 42 71256 Metzingen  
 Tel. 07123/88124, Fax: 07123/87169

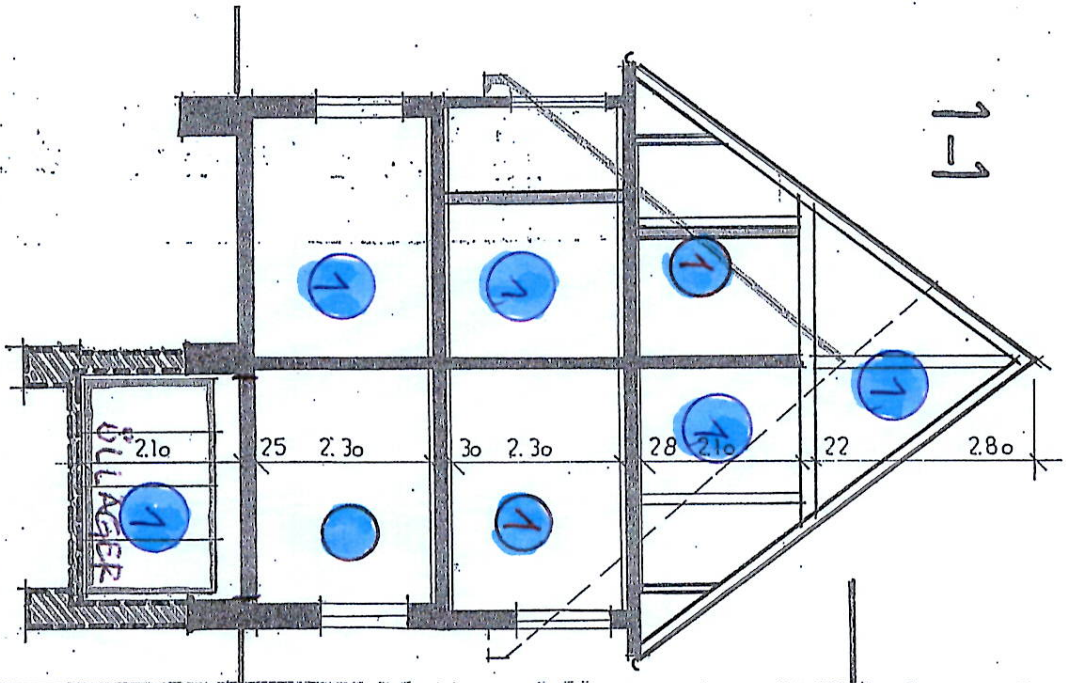

	~5.10		~5.24		
	3.18	2.68	2.68	1.80	
12	3.00	18	2.50	18	1.80

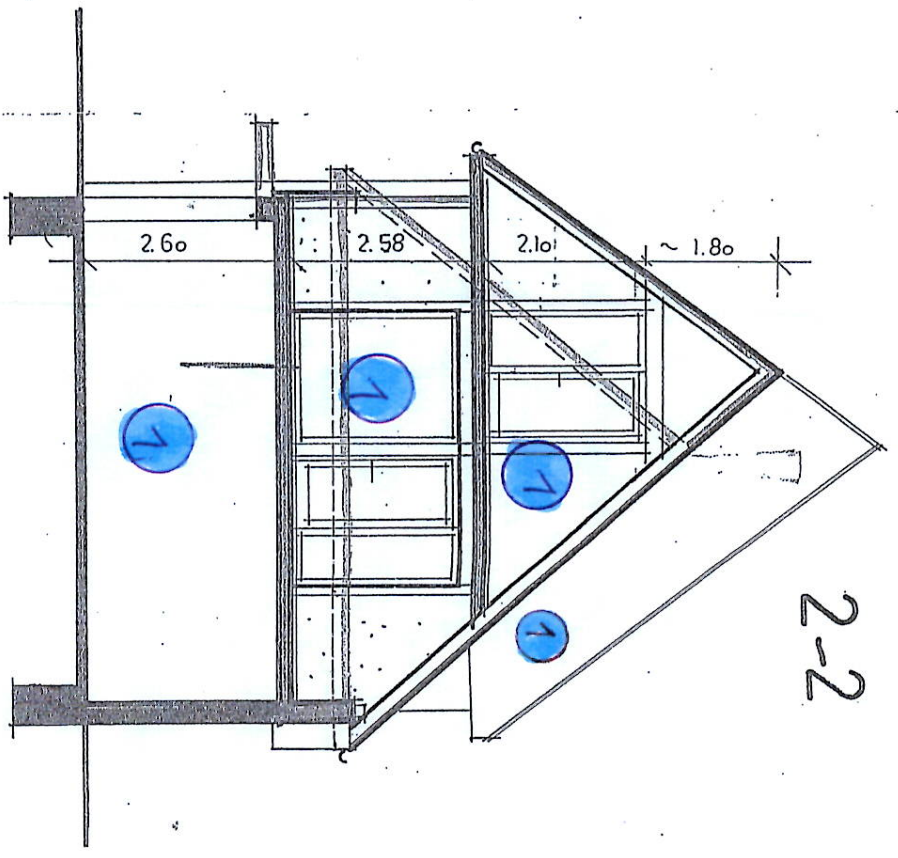
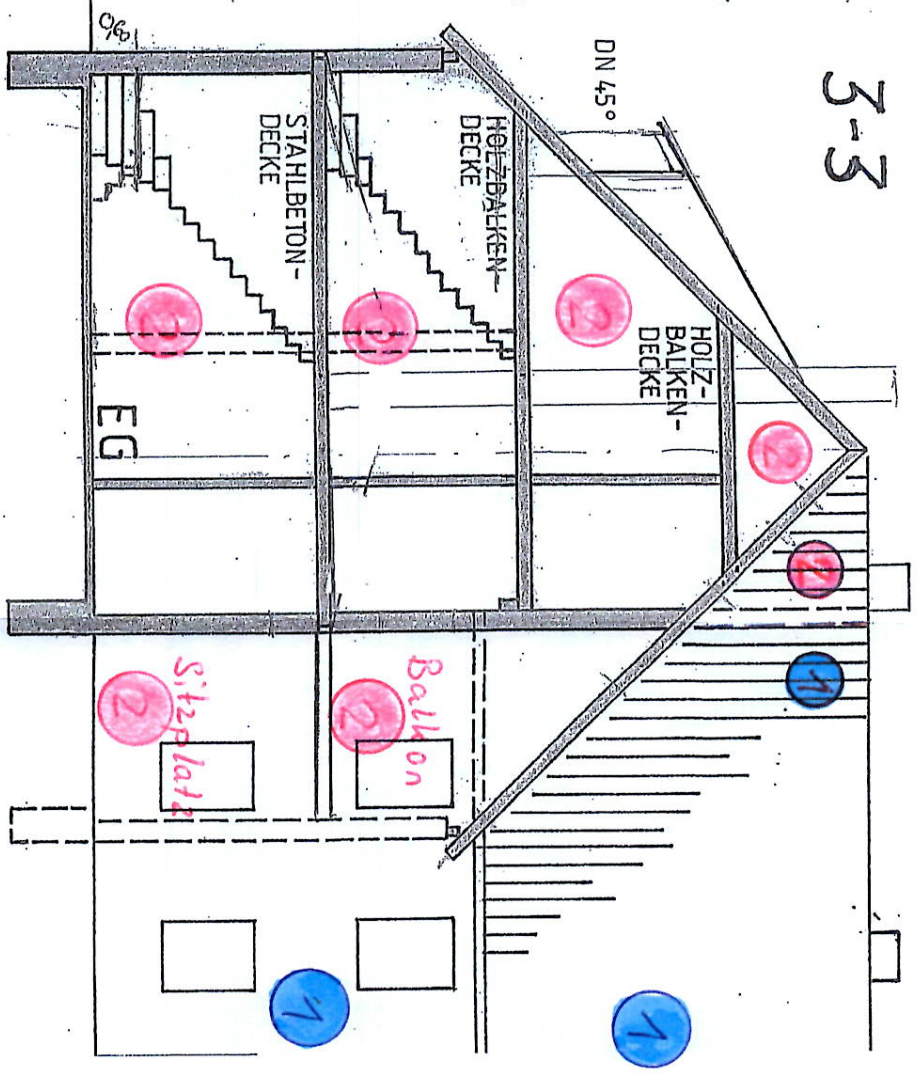

Eigentümer  
 Katrin Ewelt  
 Untere Straße 8  
 73268 Erkenbrechtsweller

BAUVORHABEN:  
 Aufteilungsplan  
 Untere Straße 8  
 73268 Erkenbrechtsweller

Bauteil:  
 Schnitte

Maßstab  
 1 : 100

gef. 26.06.18

Ing.-Büro für Baustatik & Konstruktion  
Dipl.-Ing. (FH) Jörg Bloß  
Klosterstr. 42, 72565 Metzingen  
Tel. 07123/88124, Fax: 07123/87169

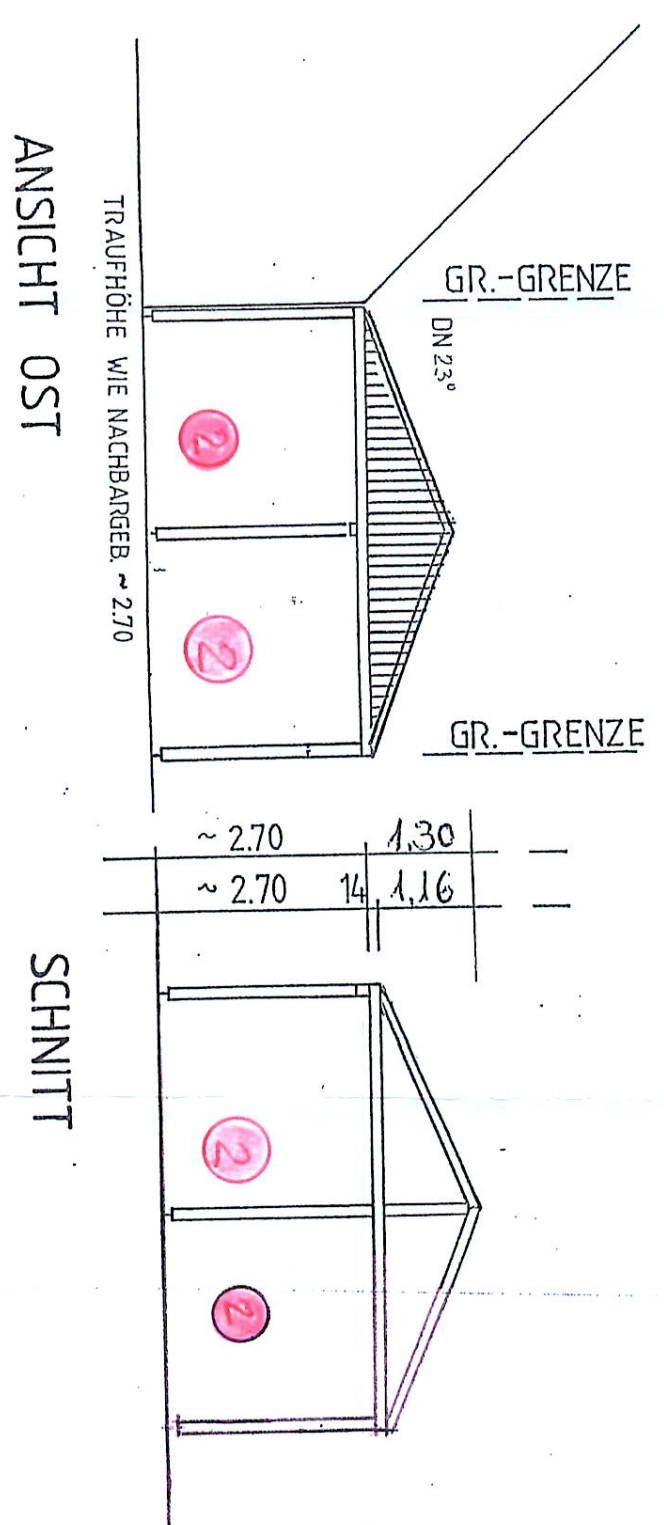

ANSICHT OST

SCHNITT

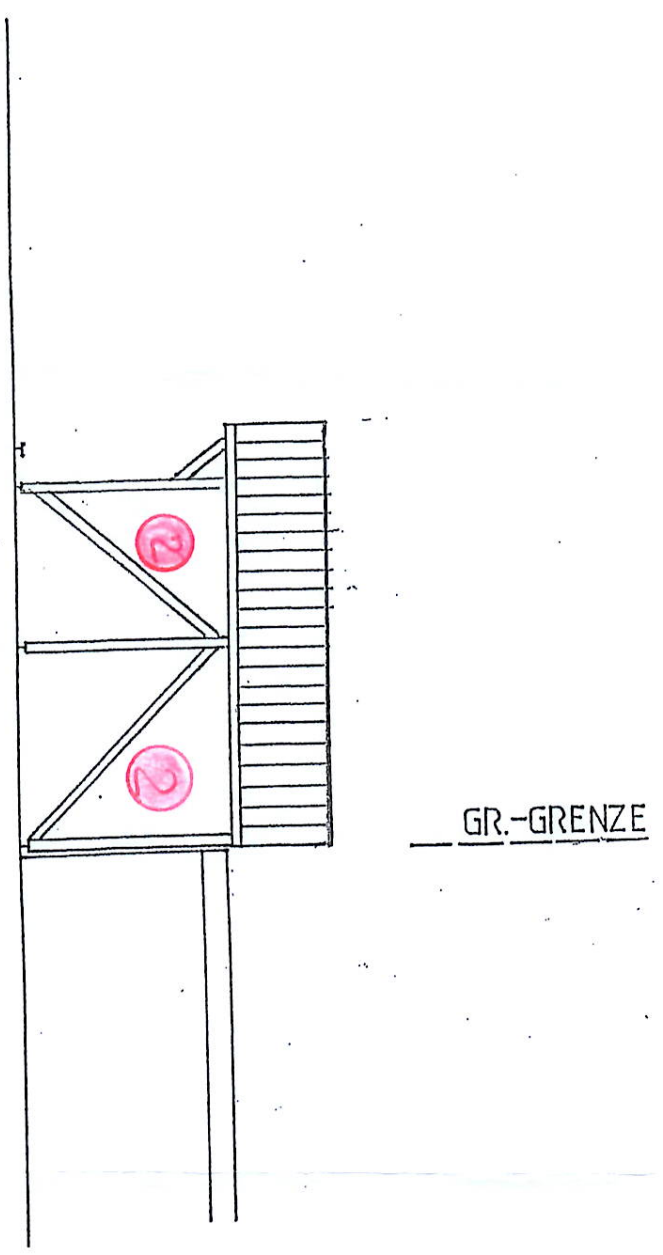

ANSICHT NORD

Eigentümer  
Karin Ewelt  
Untere Straße 8  
73268 Erkenbrechtsweller

BAUVORHABEN:  
Aufteilungsplan  
Untere Straße 8  
73268 Erkenbrechtsweller

Bauteil:  
Carport  
Maßstab  
1 : 100

gef. 26.06.18

Ing.-Büro für Baustatik & Tragkonstruktion  
Dipl.-Ing. LEH, Jörg Brandenk  
Klosterstr. 4, 72554 Metzingen  
Tel. 07123/88144, Fax: 07123/87165

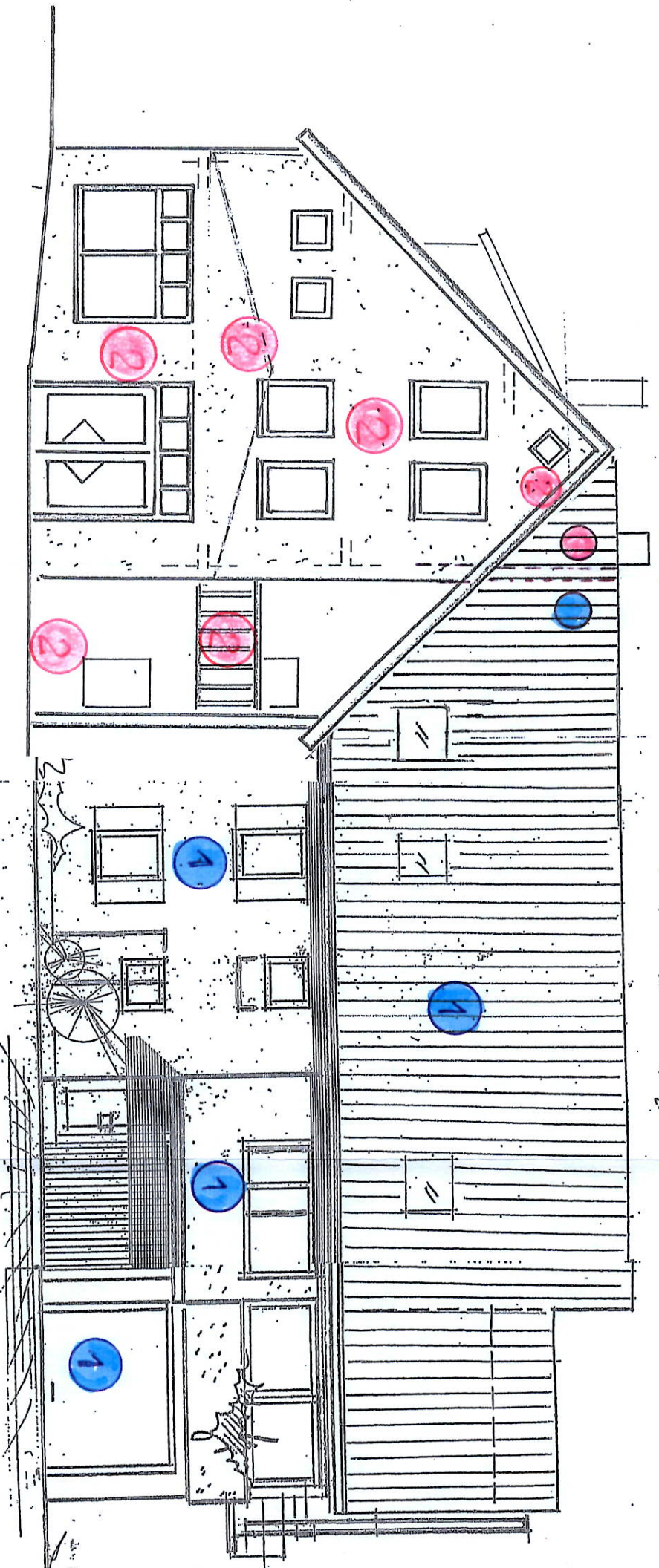

Westen

1:100

Eigentümer

Katrin Ewelt  
Untere Straße 8  
73268 Erkenbrechtweiler

BAUVORHABEN:

Aufteilungsplan  
Untere Straße 8  
73268 Erkenbrechtweiler

Bauteil:

Ansicht West

Maßstab

1 : 100

Ing.-Büro für Baustatik & Konstruktion  
Dipl.-Ing. JHJ Jörg Brodbeck  
Klosterstr. 42, 72565 Metzingen  
Tel. 07123/88124, Fax: 07123/87166

gef. 26.06.18

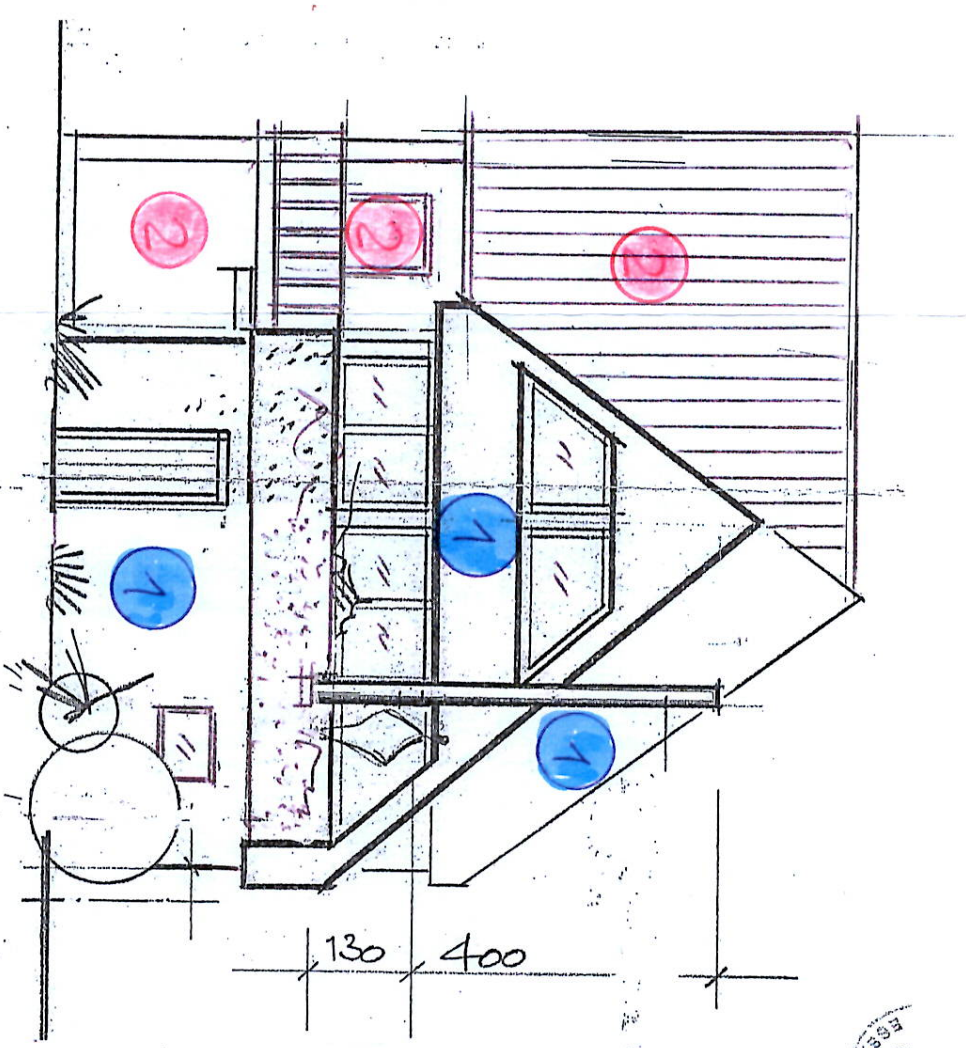

SÜDEN

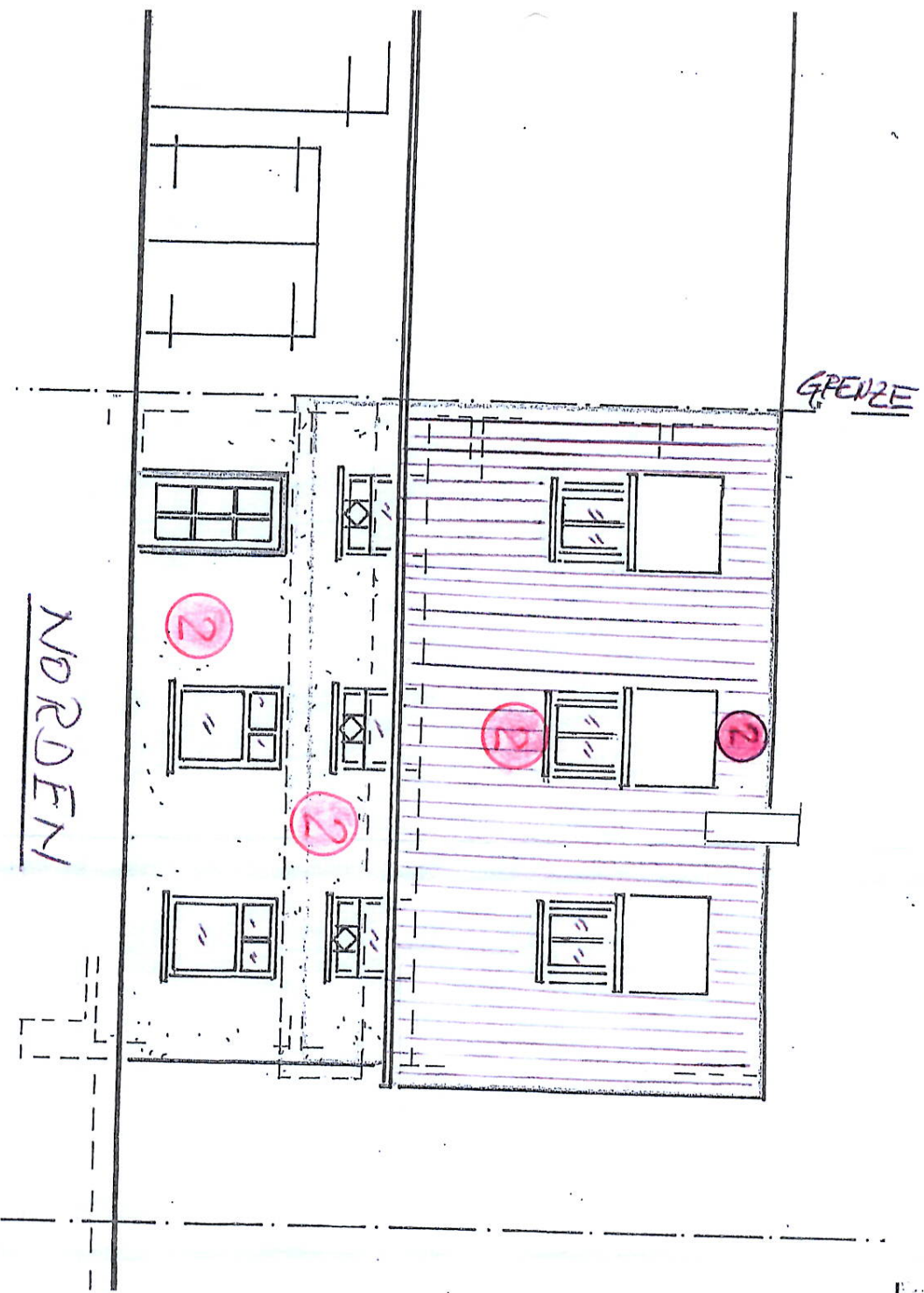

NORDEN

GRENZE

Eigentümer  
Karin Ewelt  
Untere Straße 8  
73268 Erkenbrechtsweiler

BAUVORHABEN:  
Aufteilungsplan  
Untere Straße 8  
73268 Erkenbrechtsweiler

Bauteil:  
Süden, Norden

Maßstab  
1 : 100