

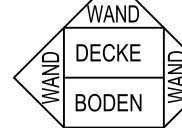

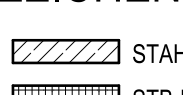
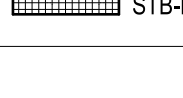

LEGENDE

IM BEREICH DER SCHNITTSTELLEN ZU BENACHBARTEN PLÄNEN GILT DIESER PLAN NUR IN VERBINDUNG MIT DEN ENTSPRECHENDEN ANSCHLUSSPLÄNEN.
 ALLE MASSE SIND AM BAU ZU PRÜFEN. UNSTIMMKHEITEN SIND MIT DER BAULEITUNG ZU KLÄREN.
 AUSSPARUNGEN DER FACHINGENIEURE SIND AUS DEN PLÄNEN DER FACHINGENIEURE ENTNOMMEN.
 BEI PUTZFLÄCHEN SIND ÜBERGÄNGE VERSCHIEDENER MATERIALIEN SO MIT PUTZGEWEBE ZU ÜBERSPANNEN, DASS BEWEGUNGEN UNTERHALB DES PUTZES ERFOLGEN KÖNNEN.
 ANSCHLÜSSE VON GIPSKARTONBAUTEILEN AN ANDERE BAUTEILE SIND ELASTISCH HERZUSTELLEN.
 GRUNDLAGEN DER KONSTRUKTIVEN AUSFÜHRUNG IST DIE STATIK.
 ALLE TÜRHÖHEN BEZIEHEN SICH AUF FFB.
 DIESER PLAN GILT NUR IN VERBINDUNG MIT DEN AUSFÜHRUNGSPLÄNEN DER FACHINGENIEURE SOWIE DER STAT. PLÄNE.
 RWA-AUSLÖSESTELLEN, RAUCH UND BRANDMELDER, HANDFEUERLÖSCHER ETC. IN ABSTIMMUNG MIT DER FEUERWEHR.

BEZEICHNUNGEN - SYMBOLE

▽	OBERKANTE FERTIG	WD	WANDDURCHBRUCH
▽	OBERKANTE FERTIGROHBAU	WSW	WANDSCHLITZ WAGRECHT
▽	OBERKANTE ROHBAU	WS	WANDSCHLITZ SENKRECHT
FFB	OBERKANTE FERTIGFUSSBODEN	TLO	TÜRÜFTUNGSSCHLITZ OBEN
FFB	OBERKANTE ROHFFUSSBODEN	TLU	TÜRÜFTUNGSSCHLITZ UNTEN
UKS	UNTERKANTE STURZ	RR	REGENROHR
BRH	BRÜSTUNGSHÖHE	BA	BODENBELAG
UKUZ	UNTERKANTE UNTERZUG	FT	FERTIGTEIL
ÜBZ	ÜBERZUG	JA	MESSINGTRENNSCHEIBE
DD	DECKENDURCHBRUCH	RD	REINIGUNGSÖFFNUNG
FD	FUSSBODENDURCHBRUCH	WFL	WANDFLESEN
FS	FUSSBODENSCHLITZ	VFRH	WANDFLESEN RAUMHOCH
H	HEIZUNG	VFTH	WANDFLESEN TÜRHOCH
E	ELEKTRIK	VFSR	WANDFLESEN SPIGEL 5 REIHEN
L	LOFTUNG	INST	INSTALLATIONSWAND NACH MONTAGE
K	KLIMA	RS	RAUCHDICHT- UND SELBSTSCHLIEßENDE TÜREN
SA	SANITAR	F	FEUERLÖSCHER
S	SANITAR	INST	SCHRANKWAND
		RA	RINGANKER
		AGD	ABGEHÄNGTE DECKE

 OBERFLÄCHEN DES RAUMES	D01 glatt geschalteter Beton D02 Dispersionsanstrich auf glatt geschaltetem Beton W01 glatt geschalteter Beton W02 Dispersionsanstrich auf glatt geschaltetem Beton W03 Dispersionsanstrich, Keimungsmittele, seidenmat, schwebelastig, Keimergelüzt, Keimergelüzt
B01 staubfreier Anstrich, Beton geglättet B02 staubfreier Anstrich, Beton flügelglättet	ZEICHENERKLÄRUNG  STAHLBETON  UNBEWEHRTER BETON  MAUERWERK  STB-FERTIGTEILE  GIPSKARTON-STÄNDERWAND  BESTAND

D01 glatt geschalteter Beton D02 Dispersionsanstrich auf glatt geschaltetem Beton W01 glatt geschalteter Beton W02 Dispersionsanstrich auf glatt geschaltetem Beton W03 Dispersionsanstrich, Keimungsmittele, seidenmat, schwebelastig, Keimergelüzt, Keimergelüzt	B01 staubfreier Anstrich, Beton geglättet B02 staubfreier Anstrich, Beton flügelglättet
--	--

STAHLBETON UNBEWEHRTER BETON MAUERWERK STB-FERTIGTEILE GIPSKARTON-STÄNDERWAND BESTAND
--

STAHLBETON UNBEWEHRTER BETON MAUERWERK STB-FERTIGTEILE GIPSKARTON-STÄNDERWAND BESTAND
--

STAHLBETON UNBEWEHRTER BETON MAUERWERK STB-FERTIGTEILE GIPSKARTON-STÄNDERWAND BESTAND
--

STAHLBETON UNBEWEHRTER BETON MAUERWERK STB-FERTIGTEILE GIPSKARTON-STÄNDERWAND BESTAND
--

STAHLBETON UNBEWEHRTER BETON MAUERWERK STB-FERTIGTEILE GIPSKARTON-STÄNDERWAND BESTAND
--

STAHLBETON UNBEWEHRTER BETON MAUERWERK STB-FERTIGTEILE GIPSKARTON-STÄNDERWAND BESTAND
--

STAHLBETON UNBEWEHRTER BETON MAUERWERK STB-FERTIGTEILE GIPSKARTON-STÄNDERWAND BESTAND
--

STAHLBETON UNBEWEHRTER BETON MAUERWERK STB-FERTIGTEILE GIPSKARTON-STÄNDERWAND BESTAND
--

STAHLBETON UNBEWEHRTER BETON MAUERWERK STB-FERTIGTEILE GIPSKARTON-STÄNDERWAND BESTAND
--

STAHLBETON UNBEWEHRTER BETON MAUERWERK STB-FERTIGTEILE GIPSKARTON-STÄNDERWAND BESTAND
--

STAHLBETON UNBEWEHRTER BETON MAUERWERK STB-FERTIGTEILE GIPSKARTON-STÄNDERWAND BESTAND
--

STAHLBETON UNBEWEHRTER BETON MAUERWERK STB-FERTIGTEILE GIPSKARTON-STÄNDERWAND BESTAND
--

STAHLBETON UNBEWEHRTER BETON MAUERWERK STB-FERTIGTEILE GIPSKARTON-STÄNDERWAND BESTAND
--

STAHLBETON UNBEWEHRTER BETON MAUERWERK STB-FERTIGTEILE GIPSKARTON-STÄNDERWAND BESTAND
--

STAHLBETON UNBEWEHRTER BETON MAUERWERK STB-FERTIGTEILE GIPSKARTON-STÄNDERWAND BESTAND
--

STAHLBETON UNBEWEHRTER BETON MAUERWERK STB-FERTIGTEILE GIPSKARTON-STÄNDERWAND BESTAND
--

STAHLBETON UNBEWEHRTER BETON MAUERWERK STB-FERTIGTEILE GIPSKARTON-STÄNDERWAND BESTAND
--

STAHLBETON UNBEWEHRTER BETON MAUERWERK STB-FERTIGTEILE GIPSKARTON-STÄNDERWAND BESTAND
--

STAHLBETON UNBEWEHRTER BETON MAUERWERK STB-FERTIGTEILE GIPSKARTON-STÄNDERWAND BESTAND
--

STAHLBETON UNBEWEHRTER BETON MAUERWERK STB-FERTIGTEILE GIPSKARTON-STÄNDERWAND BESTAND
--

STAHLBETON UNBEWEHRTER BETON MAUERWERK STB-FERTIGTEILE GIPSKARTON-STÄNDERWAND BESTAND
--

WERKPLAN

Sickerschicht und Pläne an FT-Planung angepasst geändert: 07.11.14 Index C

Alle Höhenangaben beziehen sich auf Rohmasse
 Sämtliche Masse sind am Bau zu prüfen

89348 Bibertal, Osterbachstr. 4
 Tel. 08226 - 9118, Fax. 08226 - 9119
 Email: info@hoess-planungsstudio.de
 Internet: www.hoess-planungsstudio.de

Planungsstudio für Architektur
Höss Matthias

Bauherr:
**Höss Brigitta
 Bibertal, Osterbachstr. 4**

Bauvorhaben:
**Neubau Doppelhaus
 Schmitte**

Datum: 10.07.14 Gezeichnet: H.M. Massstab: 1:50 Plan.Nr.:
 Grösse: A0 Gelesen: H.M. 005 C

Diese Unterlagen unterliegen dem Urheberrechtsschutz. Der Auftraggeber darf die Unterlagen für die Baumaßnahme nutzen. Anderweitige Nutzung, Verwertung, Vervielfältigung, insbesondere durch Dritte, ist nicht gestattet.

Diese Unterlagen unterliegen dem Urheberrechtsschutz. Der Auftraggeber darf die Unterlagen für die Baumaßnahme nutzen. Anderweitige Nutzung, Verwertung, Vervielfältigung, insbesondere durch Dritte, ist nicht gestattet.

Diese Unterlagen unterliegen dem Urheberrechtsschutz. Der Auftraggeber darf die Unterlagen für die Baumaßnahme nutzen. Anderweitige Nutzung, Verwertung, Vervielfältigung, insbesondere durch Dritte, ist nicht gestattet.

Diese Unterlagen unterliegen dem Urheberrechtsschutz. Der Auftraggeber darf die Unterlagen für die Baumaßnahme nutzen. Anderweitige Nutzung, Verwertung, Vervielfältigung, insbesondere durch Dritte, ist nicht gestattet.

Schnitt A-A

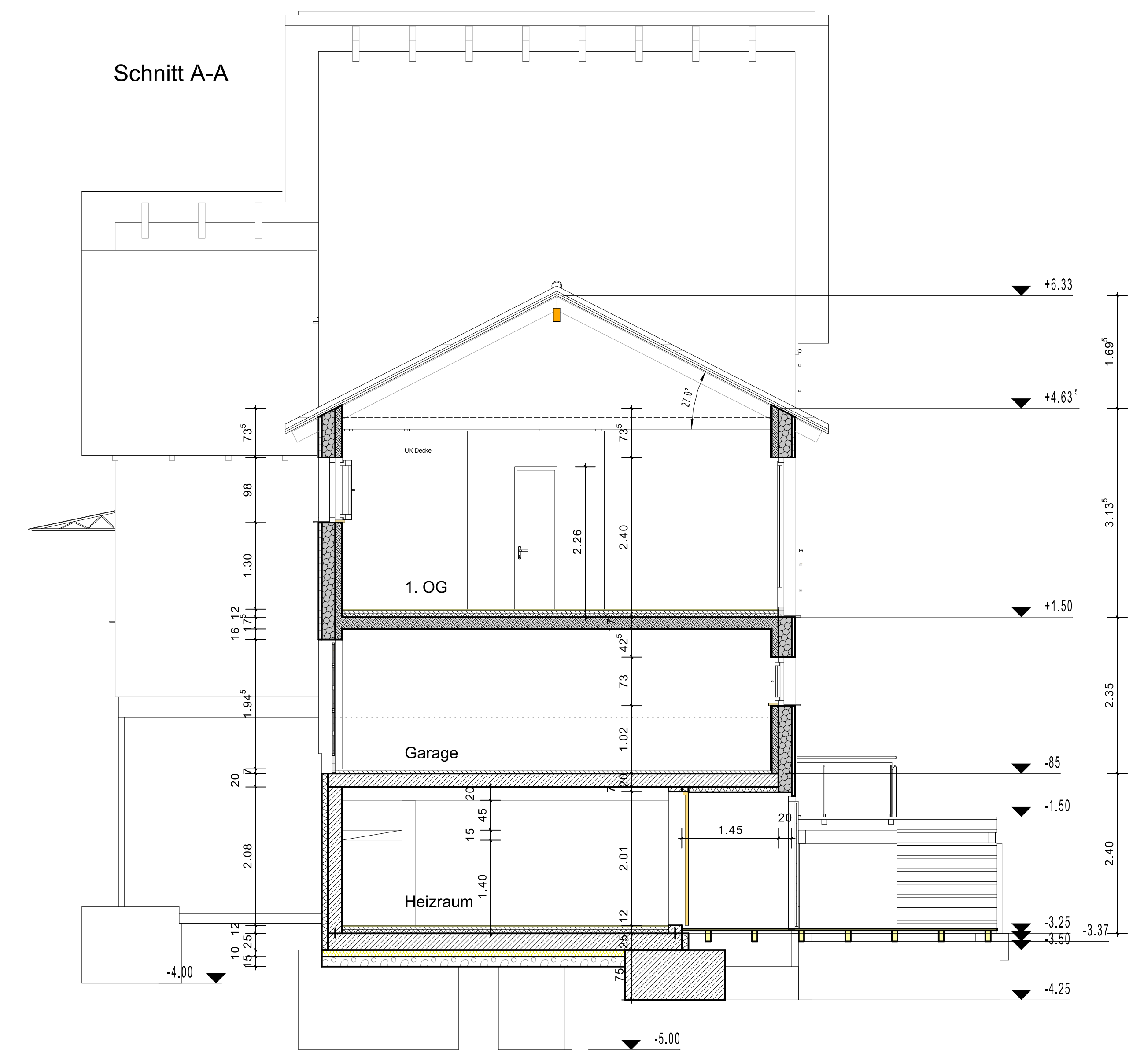

Schnitt B-B

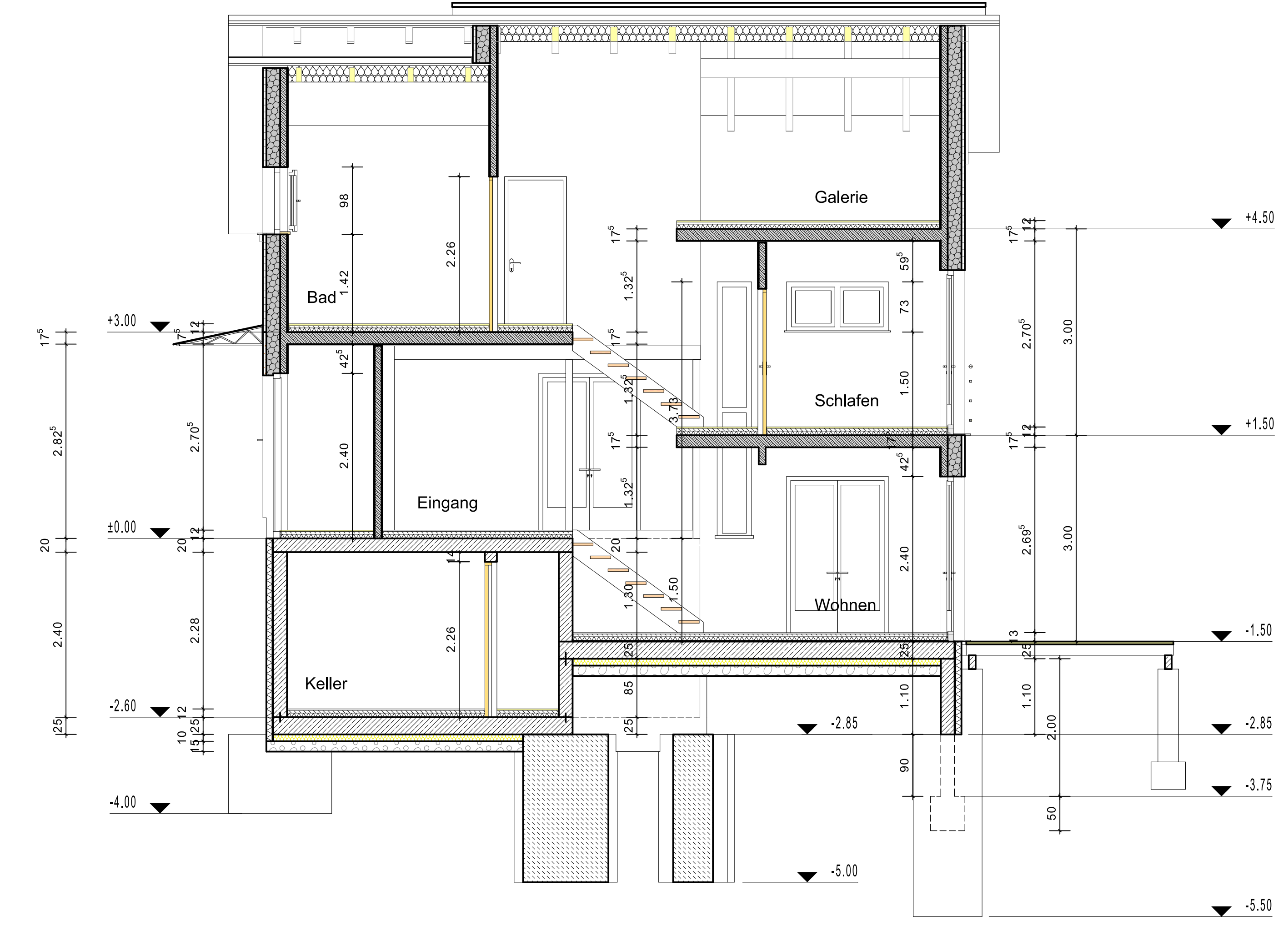

Schnitt C-C

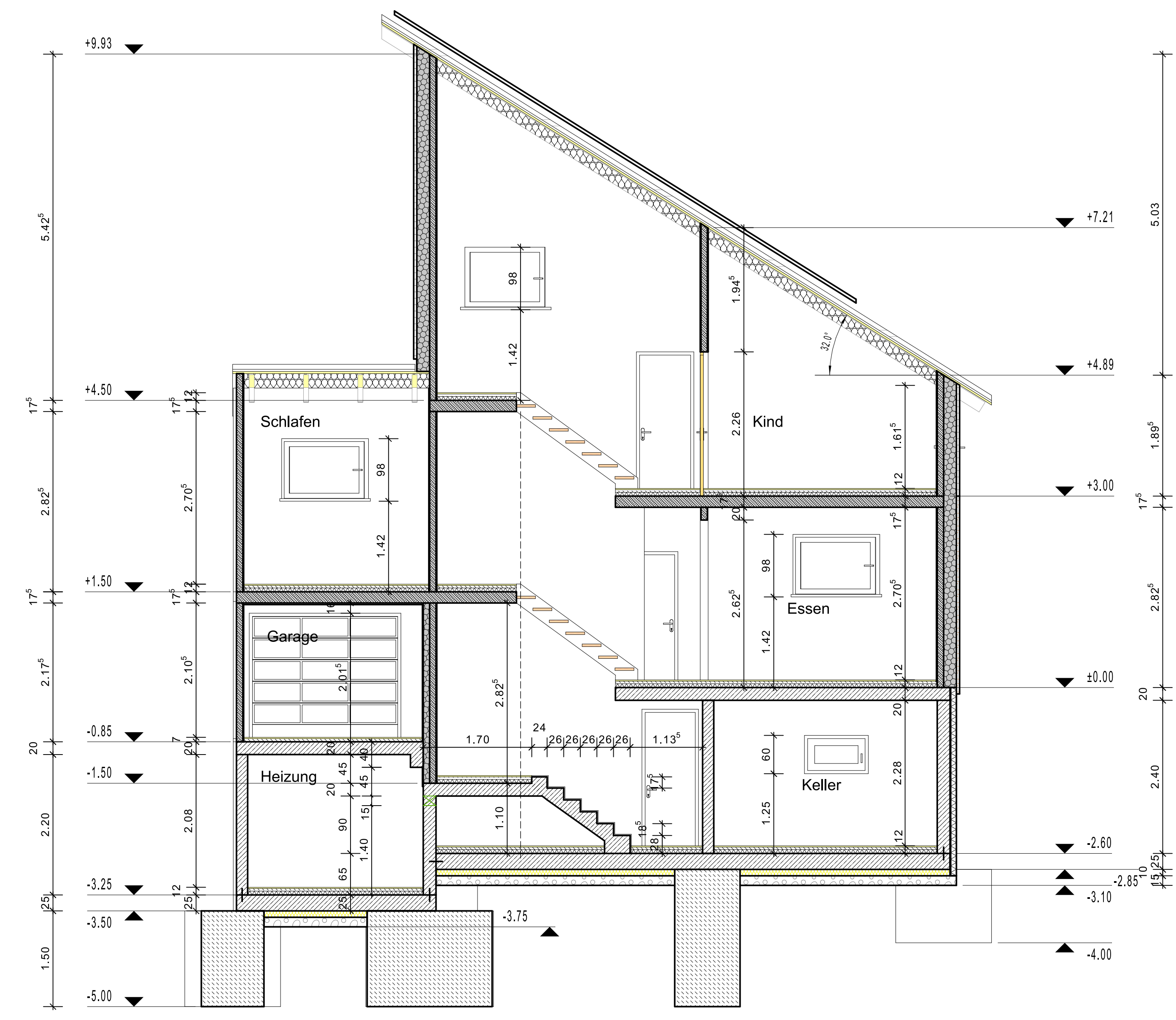

DIESE UNTERLAGEN UNTERLIEGEN DEM URHEBERRECHTSSCHUTZ. DER AUFTRAGGEBER DARF DIE UNTERLAGEN FÜR DIE BAUMAßNAHME NUTZEN. ANDERWEITIGE NUTZUNG, VERWERTUNG, VERVIELFÄLTIGUNG, INSBESONDERE DURCH DRITTE, IST NICHT GESTATTET.