

4/1

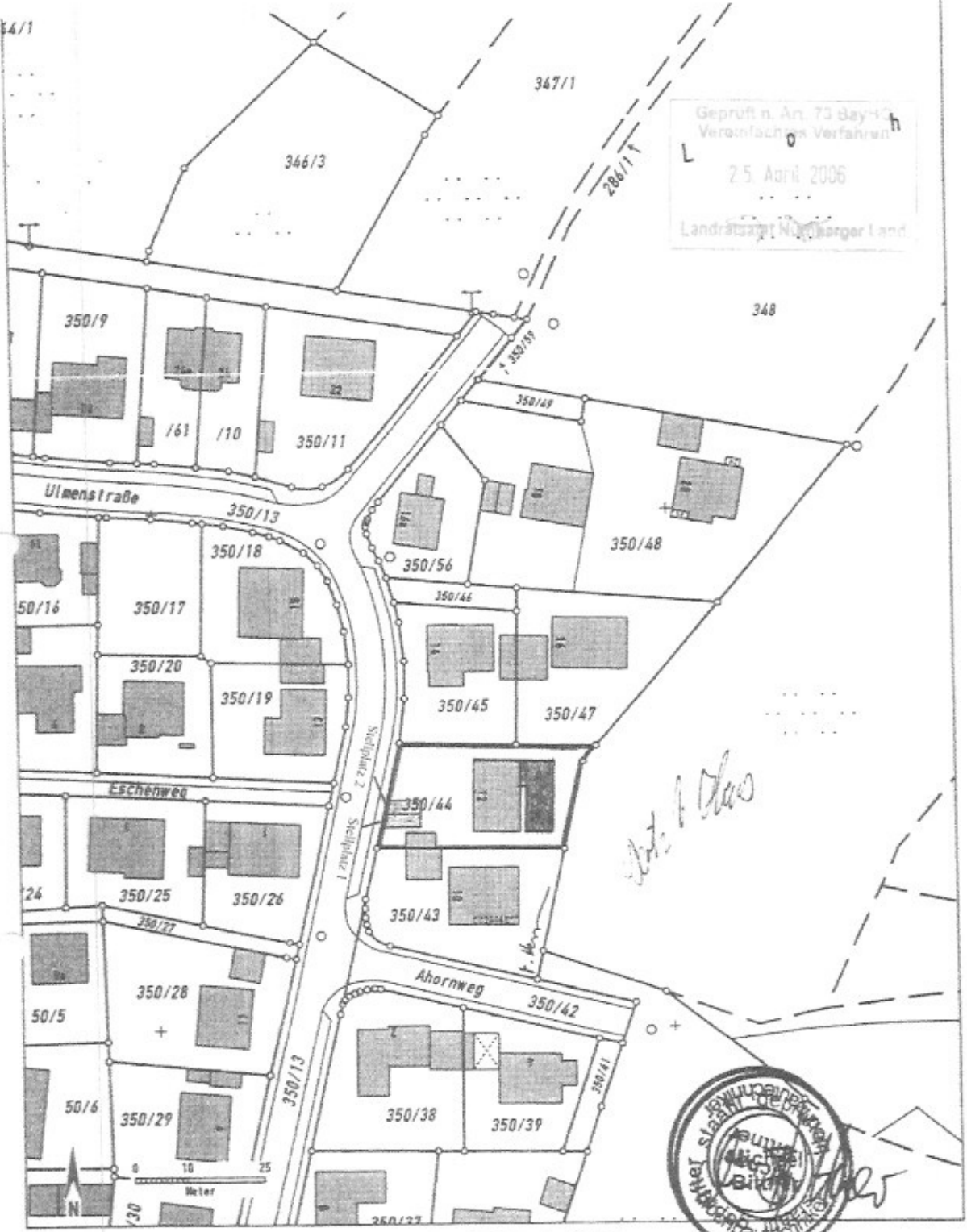

**Auszug aus dem Katasterkartenwerk im Maßstab 1:1000**

Gemarkung: Lindelburg 350/45

Vermessungsamt Nürnberg, 21.12.2005

Die Erstellung von Auszügen aus dem Katasterkartenwerk ist der das Kataster führenden Behörde vorbehalten. Vervielfältigungen (kopiert bzw. digitalisiert und EDV-gespeichert) sind nur für den eigenen Bedarf gestattet.

Die Weitergabe an Dritte ist nicht erlaubt.

Zur Maßentnahme nur bedingt geeignet; insbesondere bei lang gestrichelt dargestellten Grenzen kann es zu größeren Ungenauigkeiten kommen.

In der Darstellung der Grenzen können Veränderungen berücksichtigt sein, die noch nicht in das Grundbuch übernommen sind. Der Gebäudenachweis kann vom örtlichen Bestand abweichen.

*Wider*



# Vogelershaus

SCHNEELAST 0,75 KN/m<sup>2</sup>

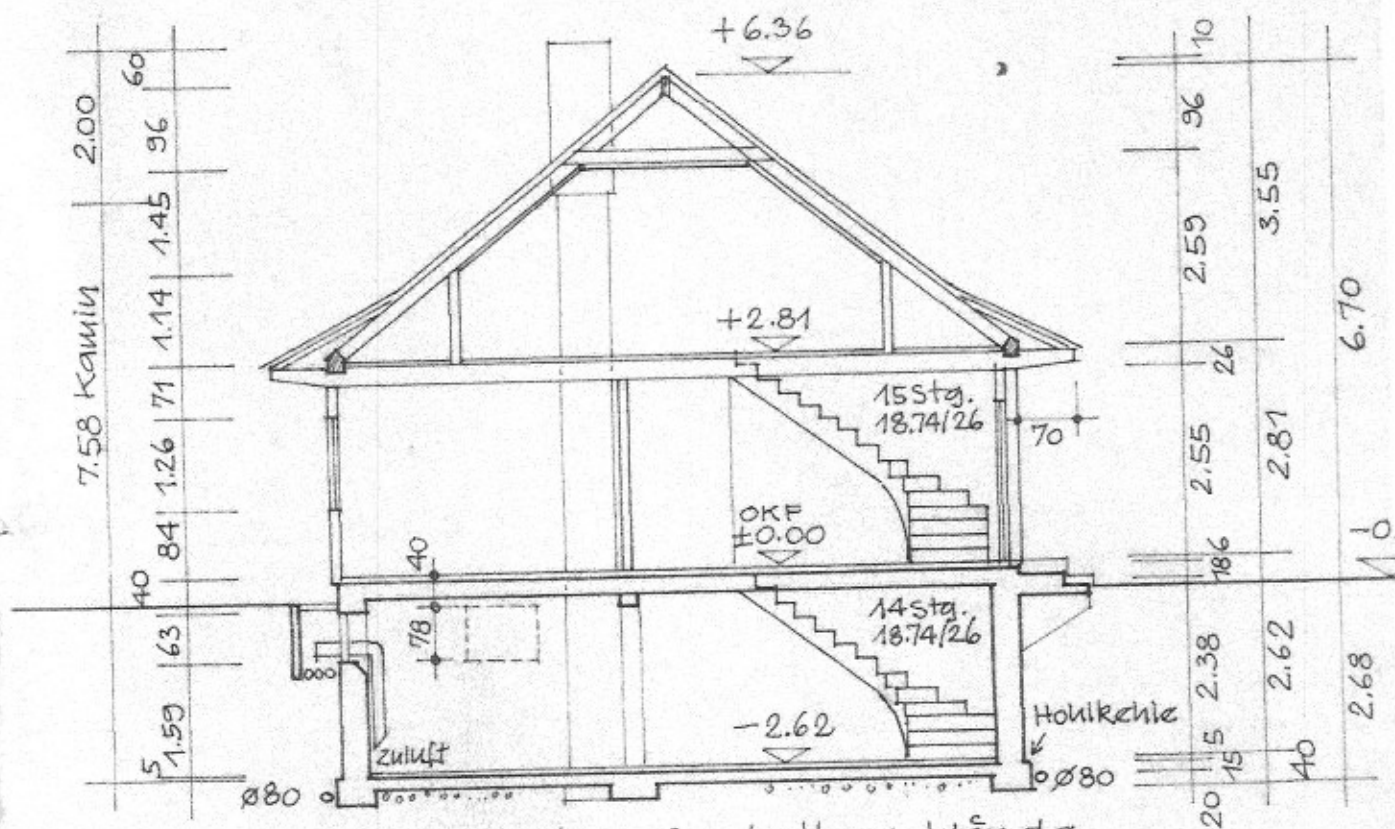

Bodenplatte, Bankette u. Wände  
Stahlbeton B15, Kiesbett u. Drainage

## Querschnitt W-O

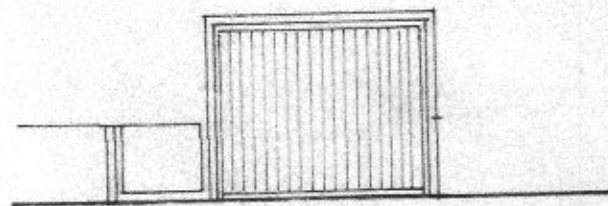
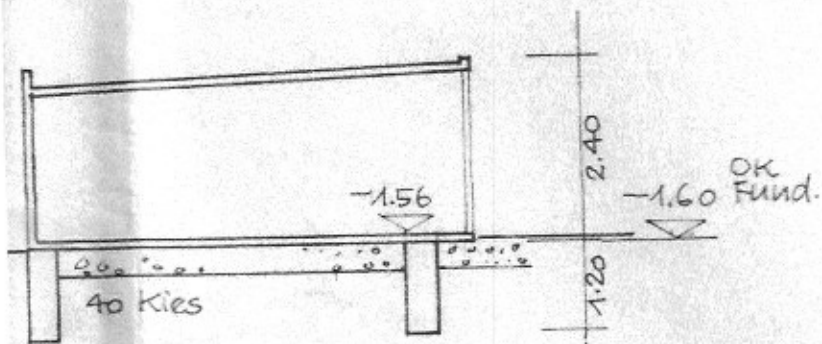

Schnitt Fertiggarage  
Fabrikat Dywidag 600

Garage von Westen

Vorderhaus

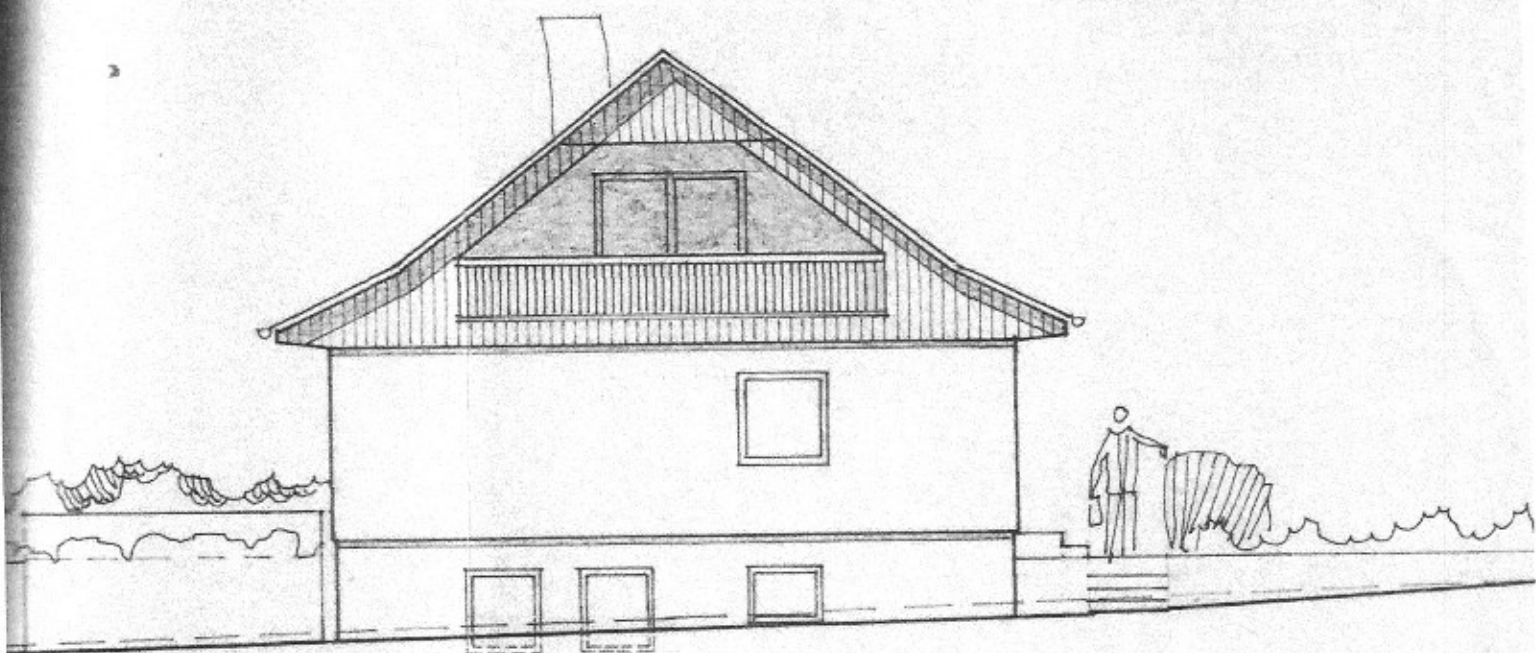

ansicht von Süden

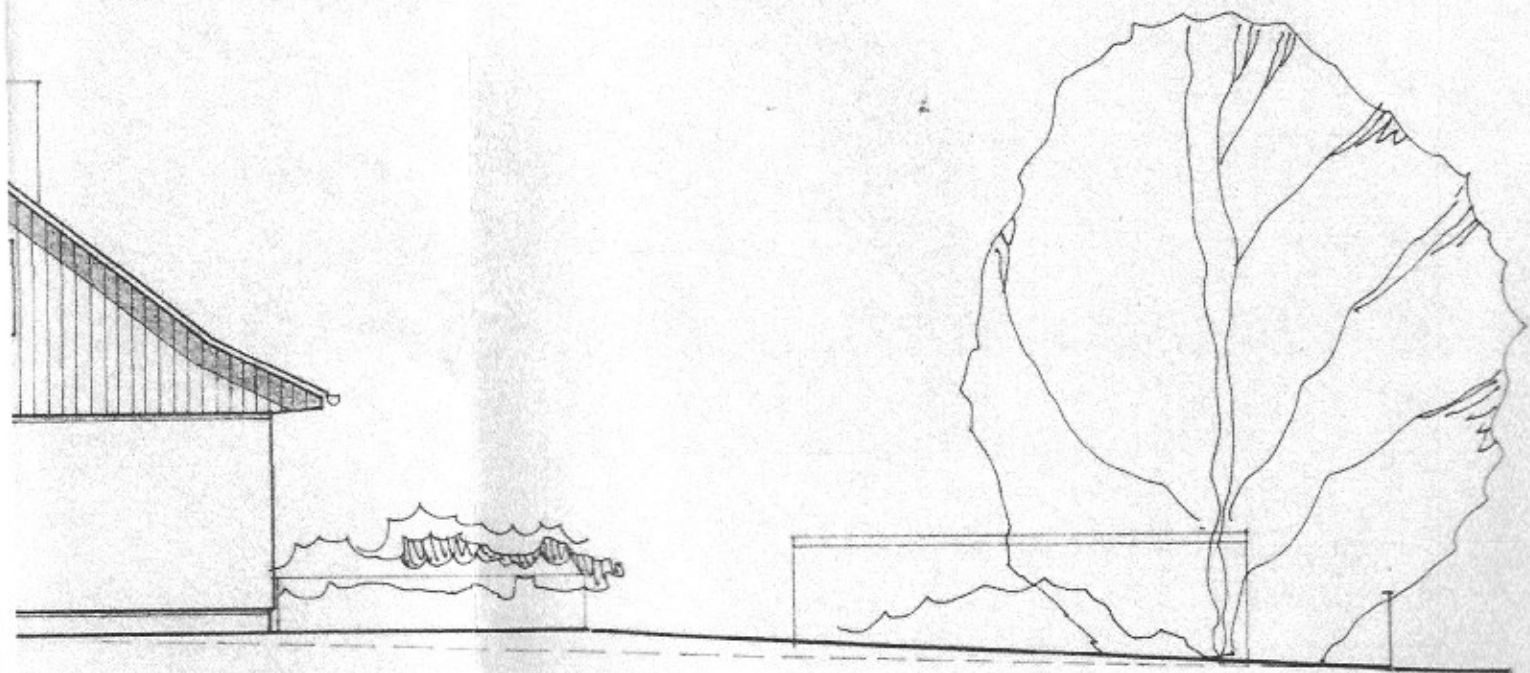

1 Norden

rosdahlhaus

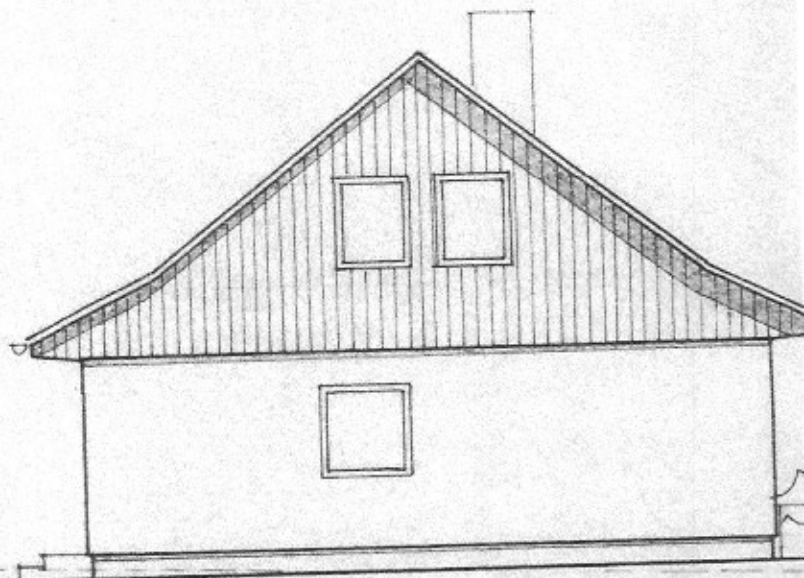
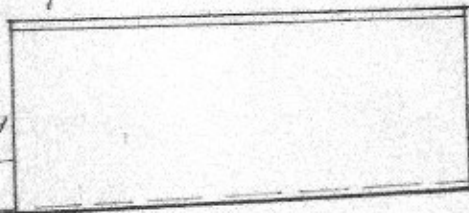
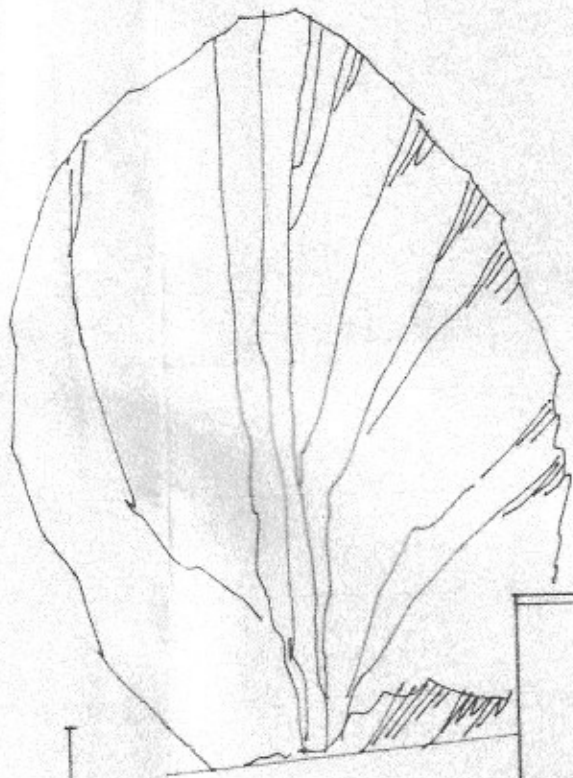

ansicht von Norden

Vorderhaus

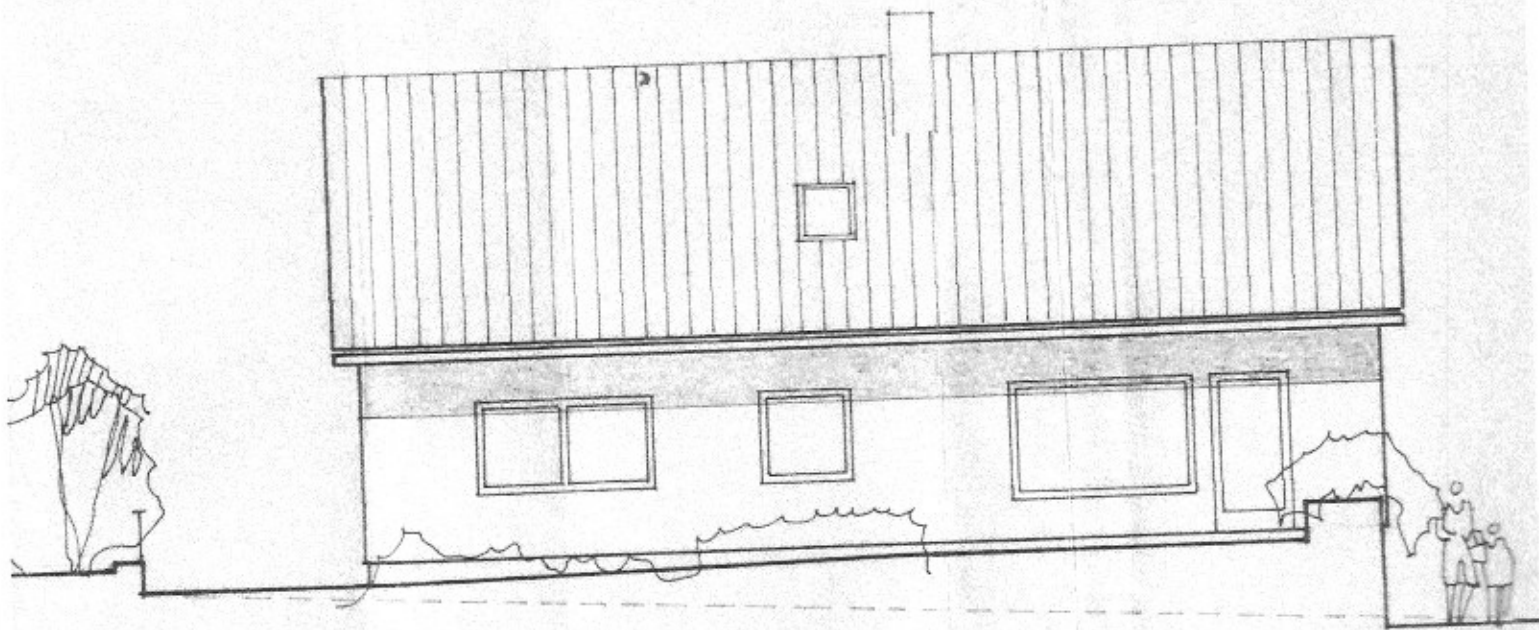

ansicht von Westen

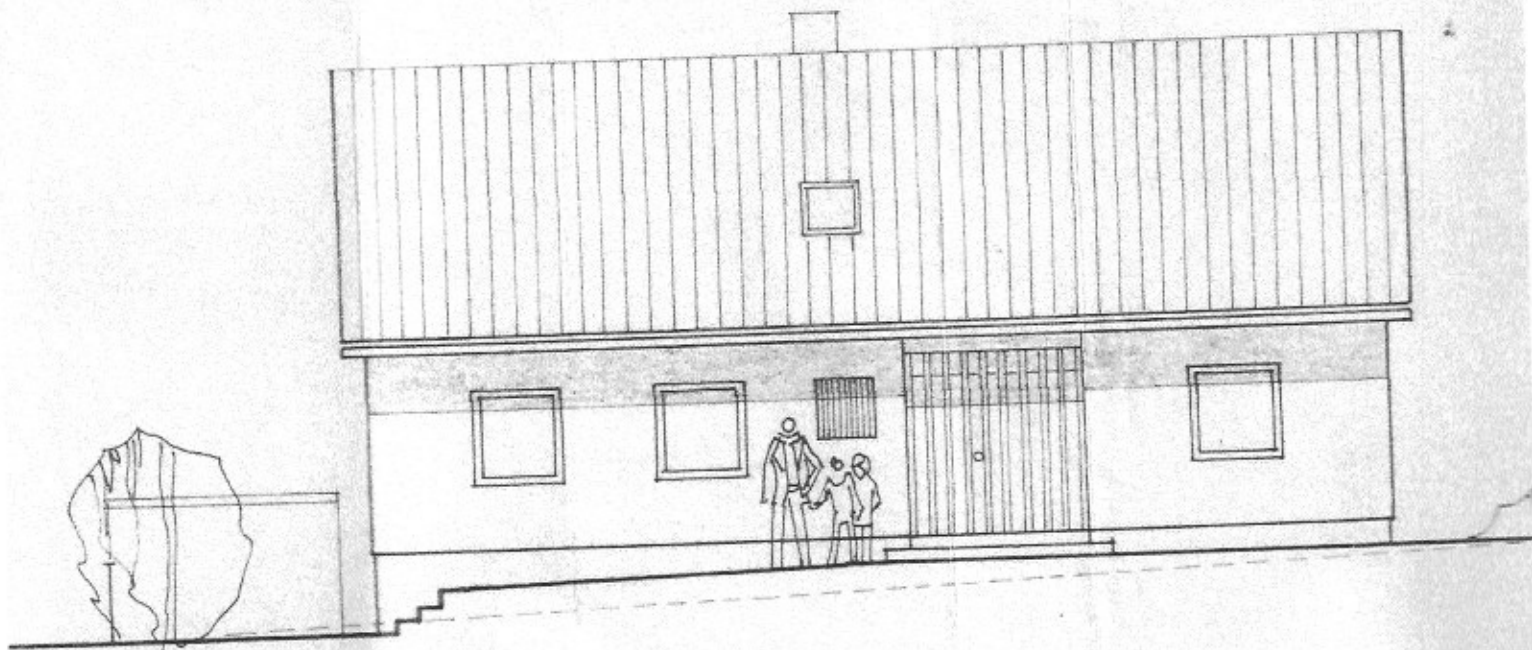

ansicht von Osten

KI  
B  
C  
D  
E

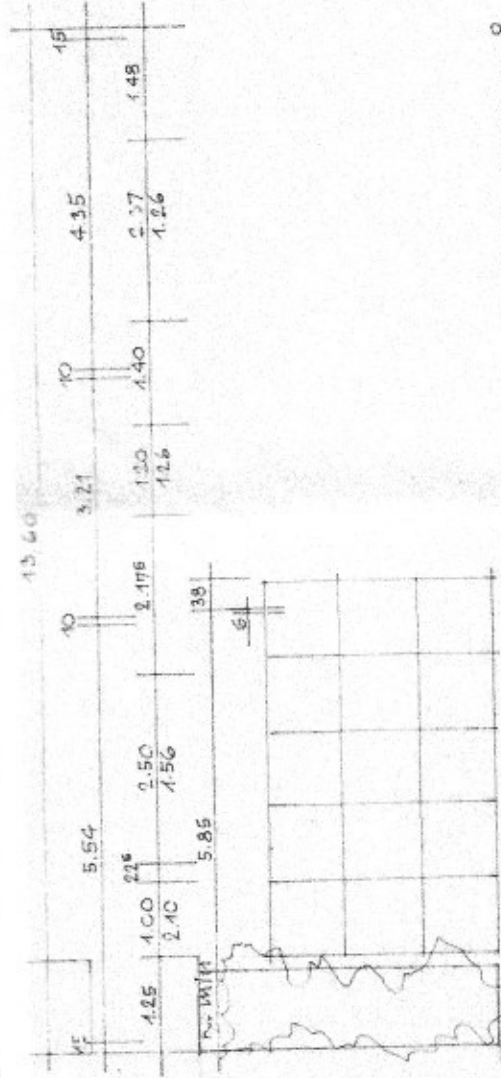

EG: FUSSBODENHEIÖHT

Vordachhaus

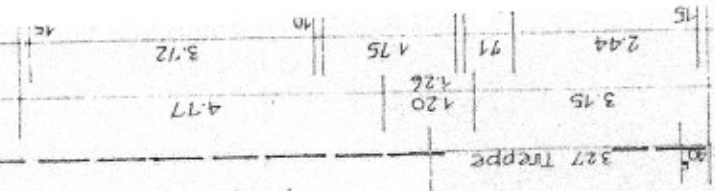

BV.  
BO.  
WO.  
M.L.

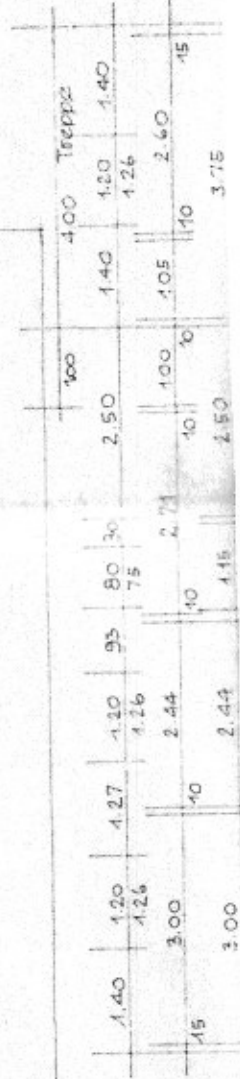
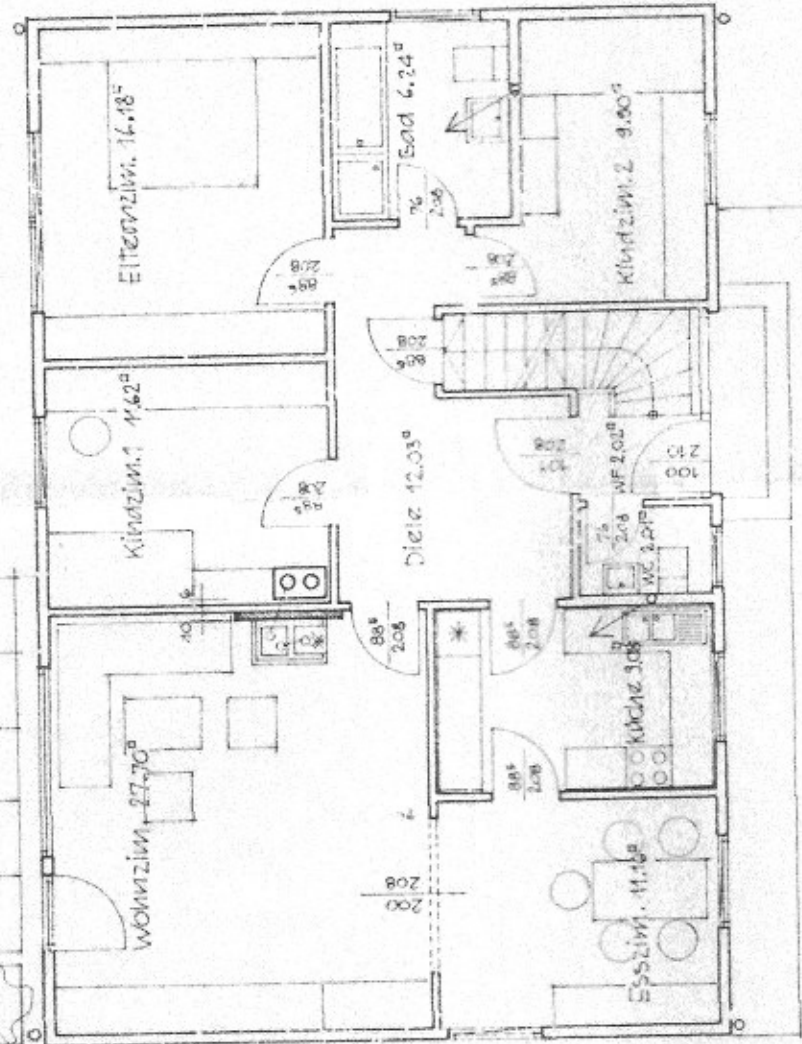

5.96

5.99  
5.89

Kantlin

9.12

KV-NR. 450377  
 Haus Typ MS 38<sup>11</sup> II  
 gez. Roffe M. 7. 1984  
 gep. NS DEN 15. 3. 84. Bauart  
 gednd.

# Vordeshaus



BV.: KH. Stiefmire  
 BG.: 8501 Lindleiburg  
 WO.: Christophstraße 6  
 8500 Nürnberg  
 M. 1.150

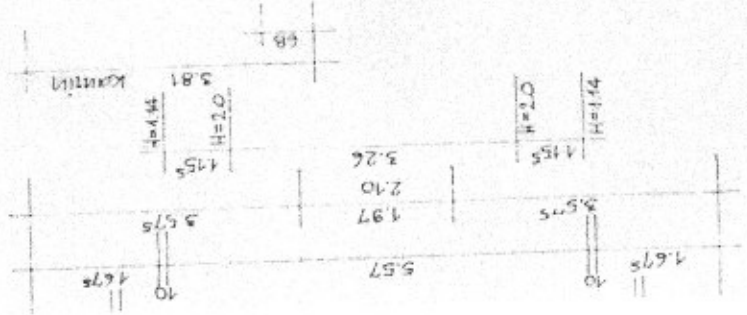
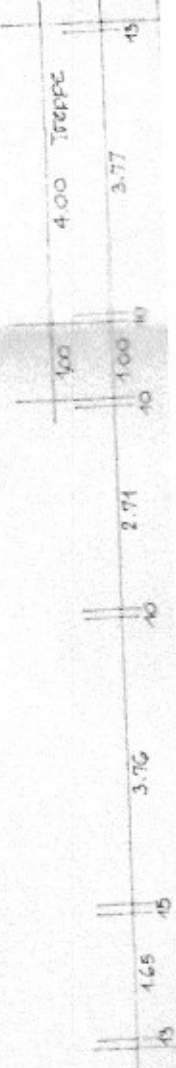
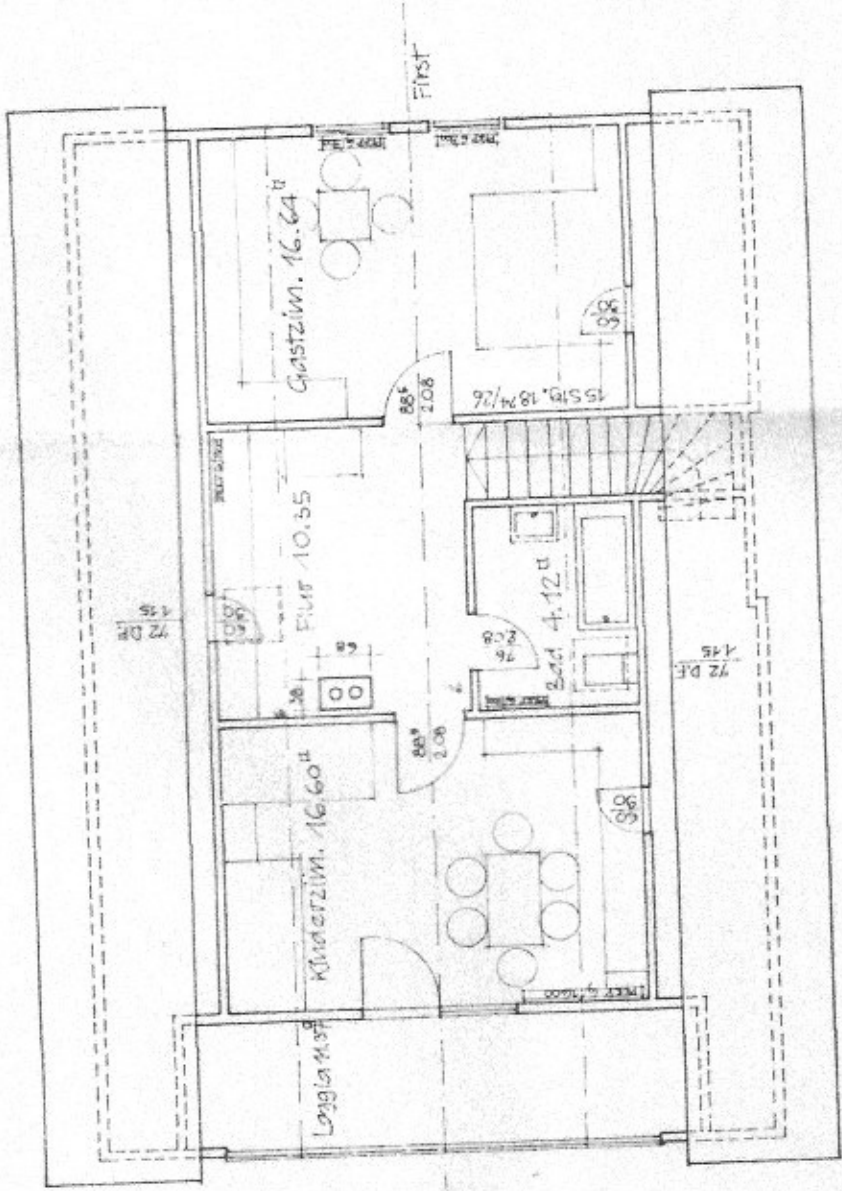
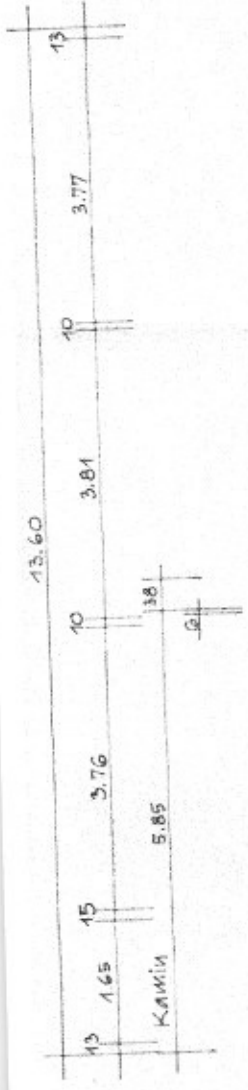
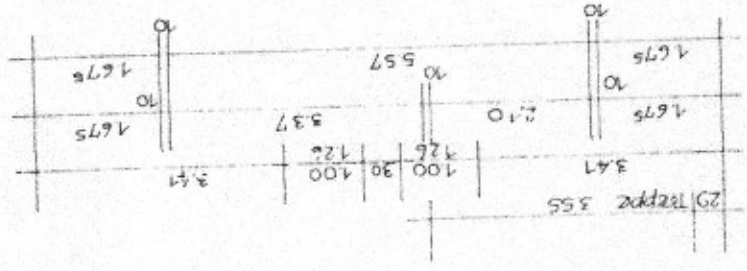



# Vordershaus

BV.: K.H. Stiewing  
 BC.: 8501 Linderburg  
 WO.: Christophstr. 6  
 8500 Nümborg  
 M. 1:50  
 Keller

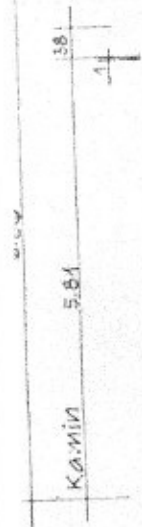
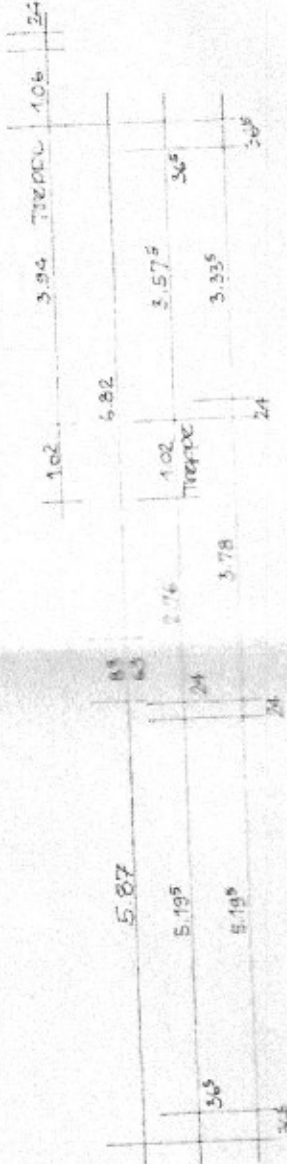
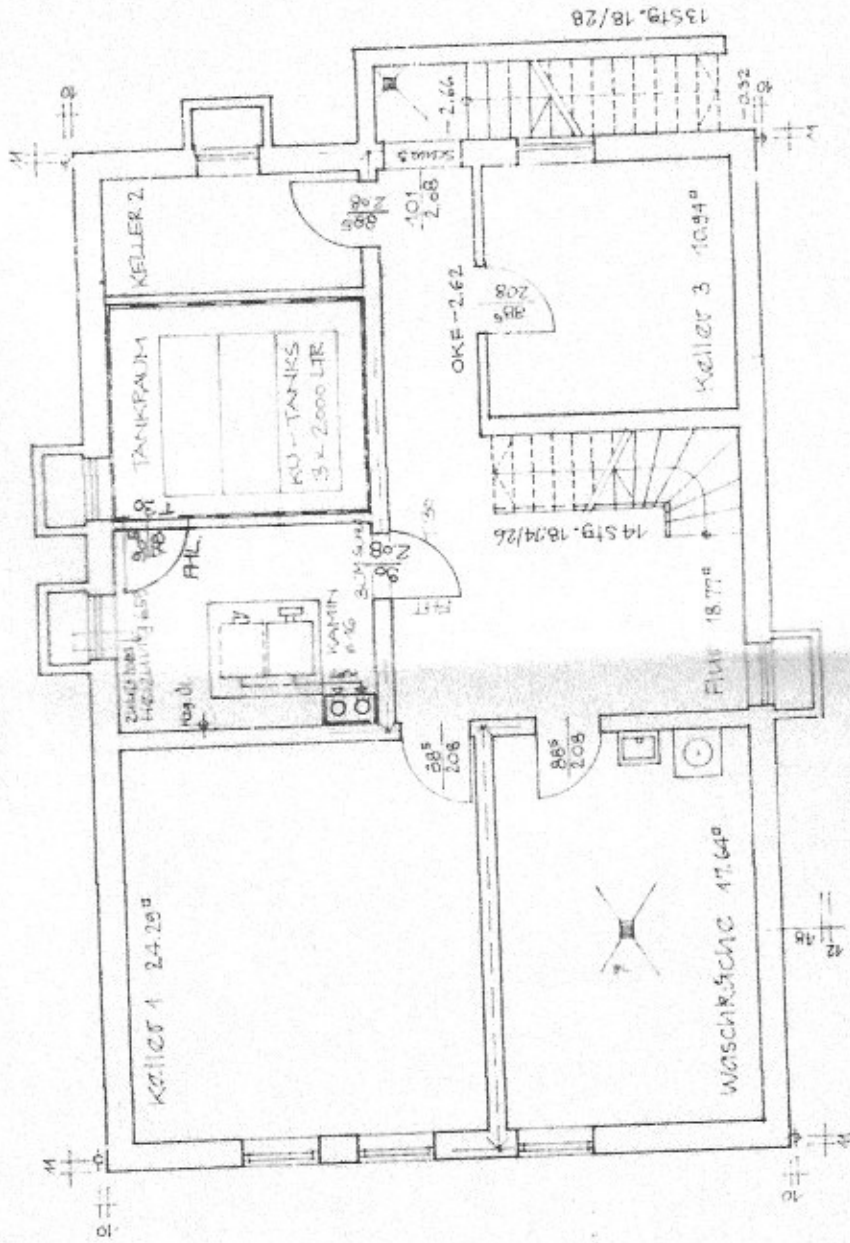
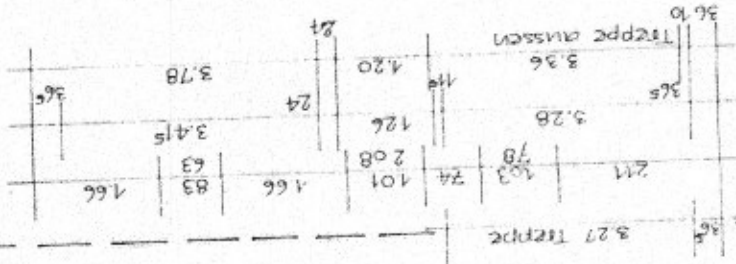

7.00

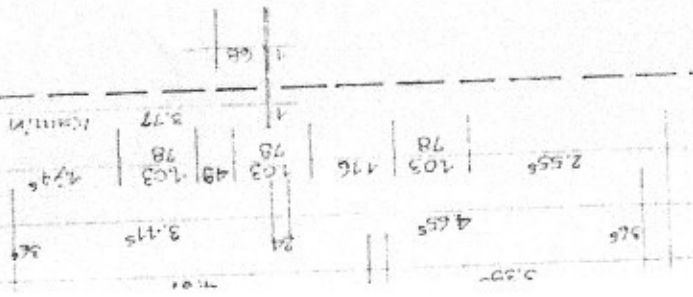

SÜDANSICHT

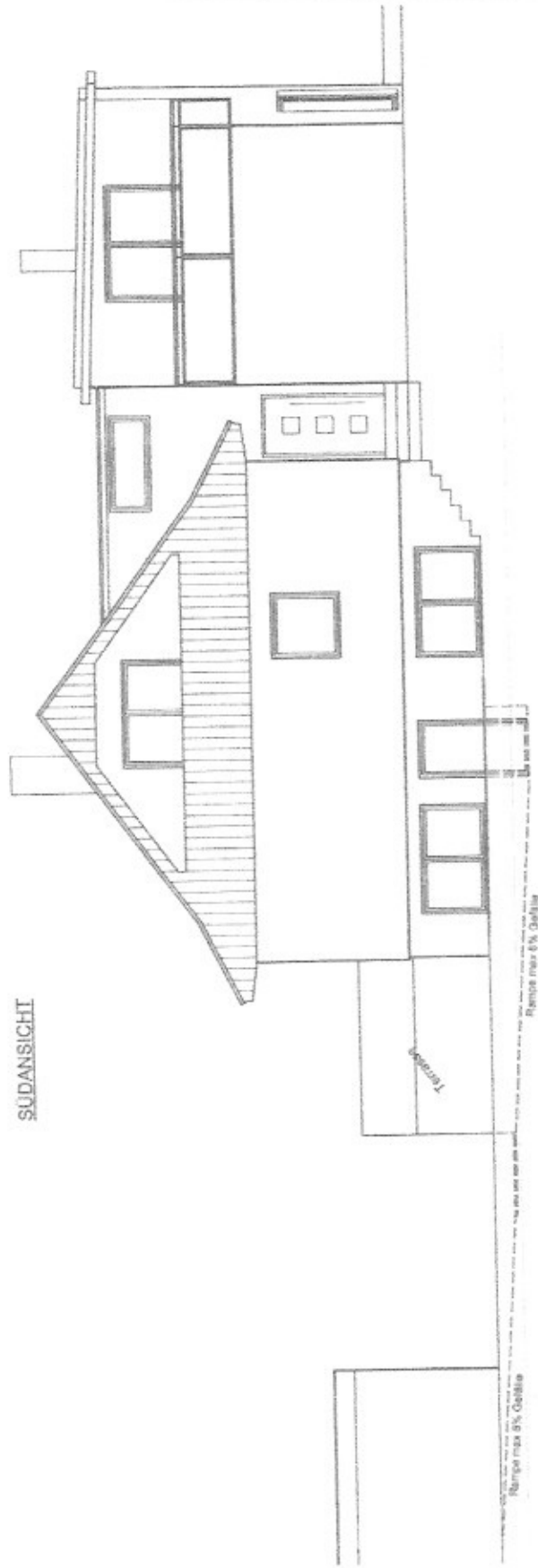

Souterrain 3V Ansicht

Bauvorhaben Entwurf Stiemke, KG M 1 : 100

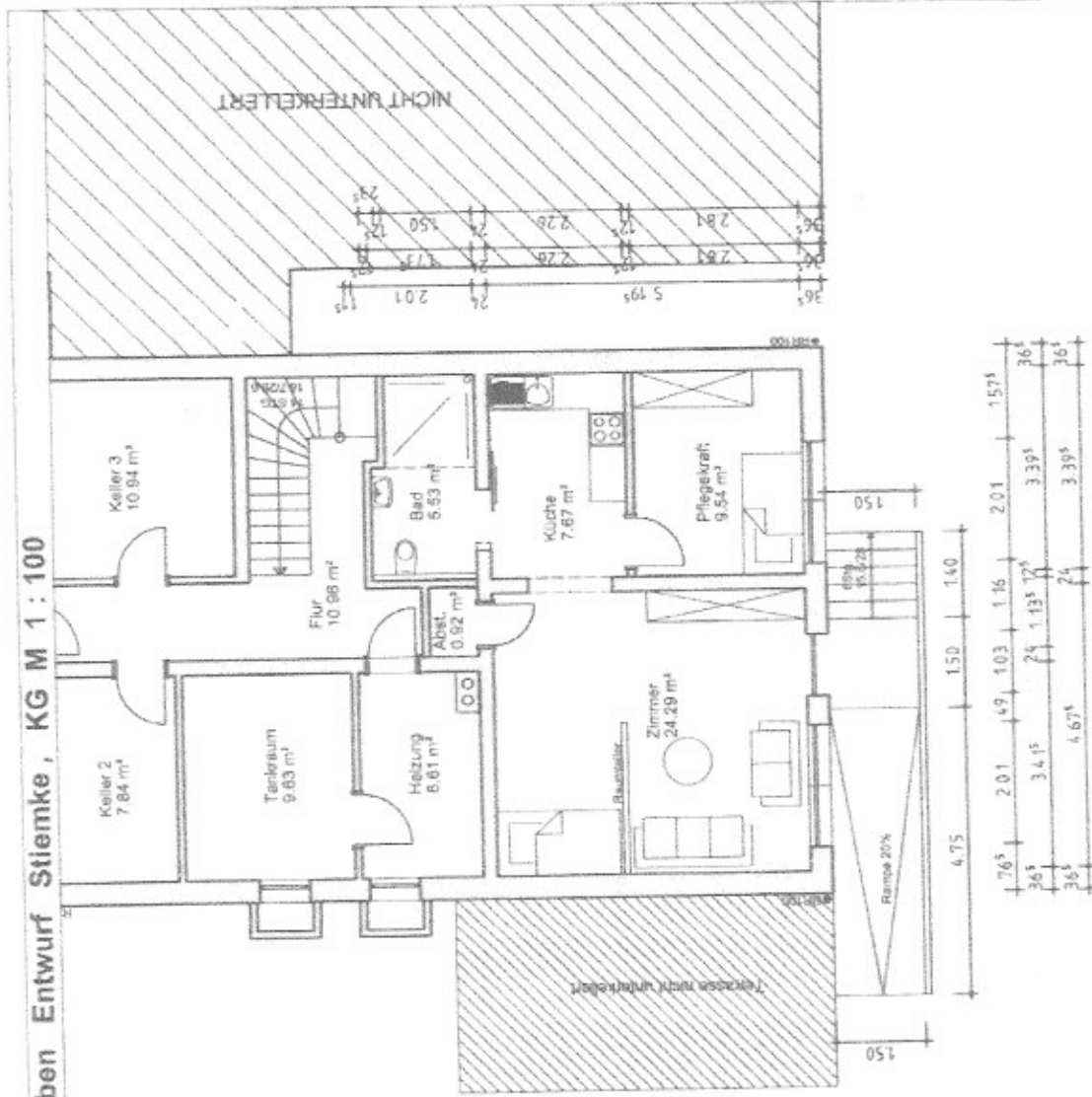

itekturbüro Roy-Achim von Bychelberg,  
 Straße 13b, 90592 Schwarzenbruck  
 +49 9183 403638; info@vonbychelberg.de  
 9.2015 N. Pleimann

*Souterrain BV Grundriss*