

SÜDOSTEN

8,00

Farbwechsel gem. § 8.1 des B-Plans 8,00

8,00

Farbwechsel gem. § 8.1 des B-Plans 8,00

8,00

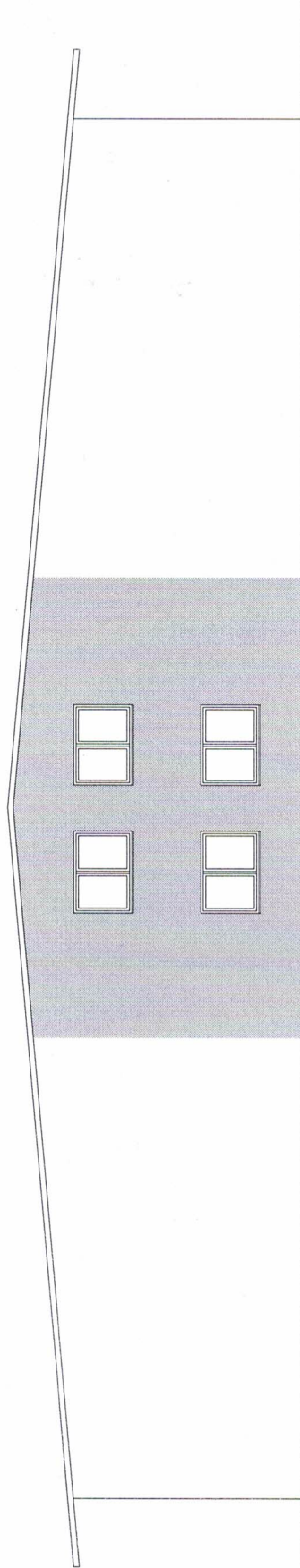

SÜDWESTEN

10,00

Farbwechsel gem. § 8.1 des B-Plans 10,00

10,00

Dipl.-Ing. (FH) Phillip Dieckmann

Dorfstr. 29, 24239 Achterwehr

Bauherr: Lukas Rast

Kisdorfer Weg 15b, 24568 Kaltenkirchen

Projekt: Neubau einer Gewerbehalle

Butenring 6, 25479 Ellerau

Bauteil: Ansichten

Gezeichnet: Plan-Nr.:

Maßstab: 1 : 100

Datum: 23.11.2020