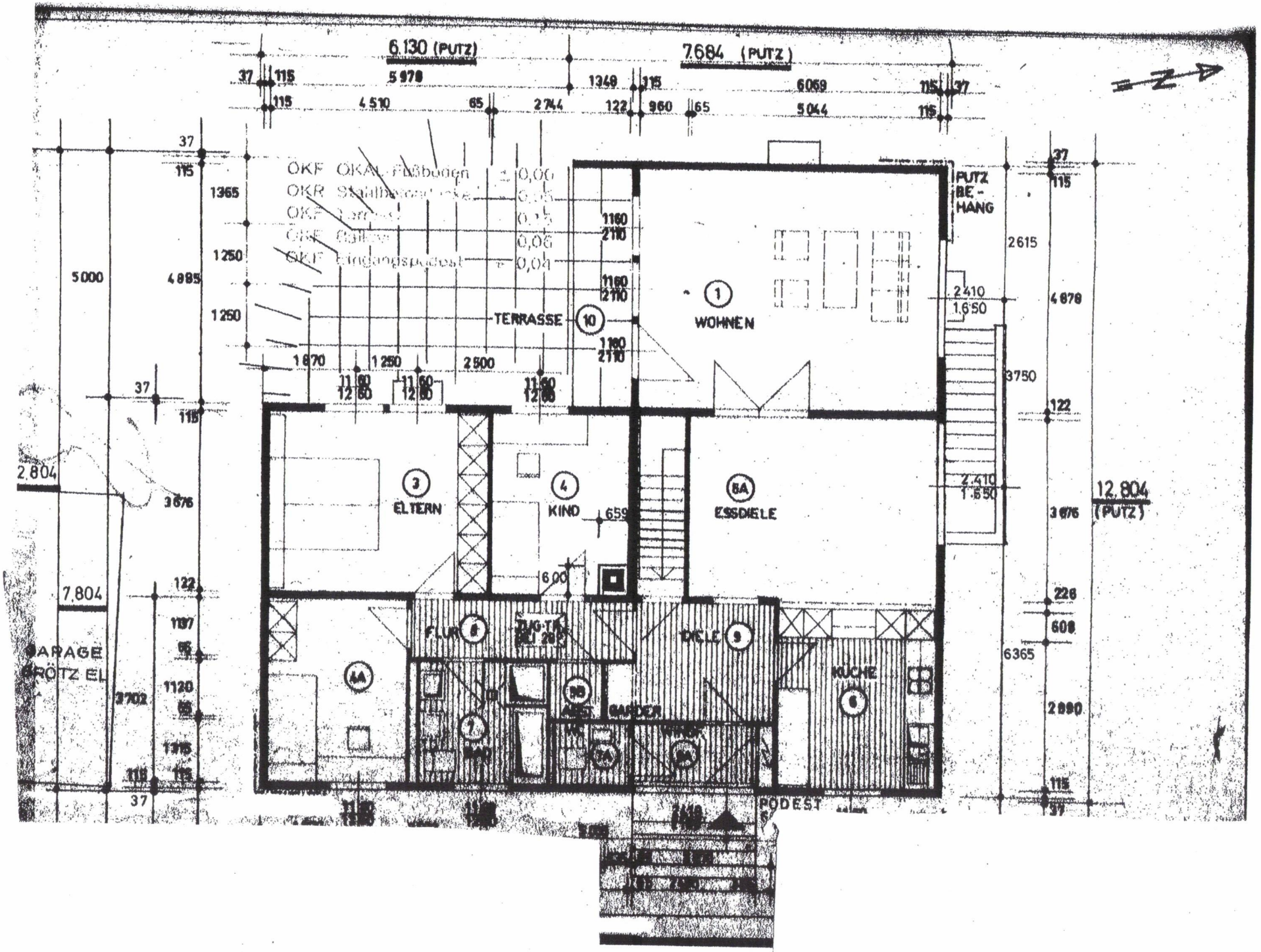

6.130 (PUTZ)
7.684 (PUTZ)
12.804 (PUTZ)
2.804
7.804
OKF OKAL-Fußboden ± 0,00
OKF Eingangspodest ± 0,04
TERRASSE
WOHNEN
ELTERN
KIND
ESSDIELE
FLUR
DIELE
KÜCHE
GARAGE
GRÖTZ EL
PUTZ BE-HANG
PODEST

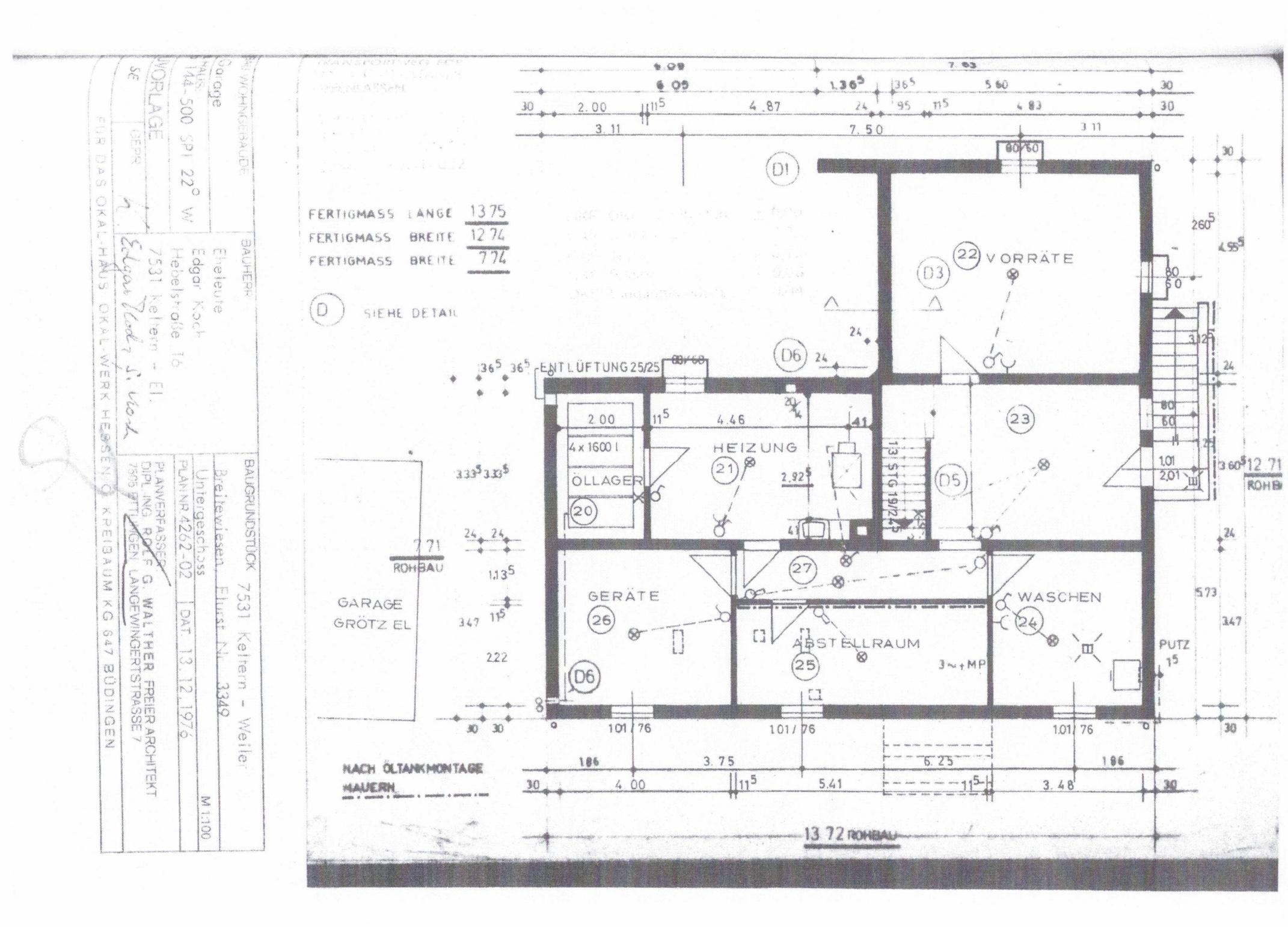
FERTIGMASS LÄNGE 13 75
FERTIGMASS BREITE 12 74
FERTIGMASS BREITE 7 74
D SIEHE DETAIL
D1
D3
D6
D5
22 VORRÄTE
23
HEIZUNG
21
ÖLLAGER
20
4 x 1600 l
ENTLÜFTUNG 25/25
GERÄTE
26
27
WASCHEN
24
ABSTELLRAUM
25
3~+MP
PUTZ
GARAGE GRÖTZ EL
7 71 ROHBAU
NACH ÖLTANKMONTAGE MAUERN
13 72 ROHBAU
12 71 ROHBAU
BAUHERR
Eheleute
Edgar Koch
Hebelstraße 16
7531 Keltern - El.
BAUGRUNDSTÜCK 7531 Keltern - Weiler
Breitewiesen, Flurst. Nr. 3349
Untergeschoss
PLAN NR 4262-02
DAT. 13. 12. 1976
M 1:100
PLANVERFASSER
DIPL. ING. ROLF G. WALTHER FREIER ARCHITEKT
7505 ETTLINGEN LANGEWINGERTSTRASSE 7
FÜR DAS OKAL-HAUS OKAL-WERK HESSEN G. KREIBAUM KG 647 BÜDINGEN