

RAUM	BEZEICHNUNG	FL. M ²	WAND
1	KÖCHEN-K.	38,70	26,62
2	BOILER-R.	18,57	16,68
3	HEIZ-K.	92,51	37,70
4	ASCHEN-R.	8,09	11,44
5	TRAPPEN-H.	16,27	16,14
6	FLUR	8,28	12,80
7	HEIZER-UMKLE-R.	3,81	7,92
8	WASCH-ABR.	5,70	9,62
9	FLUR	30,70	18,62
10	FAHRAD-R.	4,23	10,10
11	WINDFANG	11,20	15,24
12	KELLER	10,81	14,96
13	WASCHKÜCHE	7,84	14,36
14	KELLER	5,83	7,00
15	FLUR + TÜRHAUPT	14,20	15,24
16	UMKLEIDE-RAUM	7,33	11,30
17	FLUR	23,70	37,40
18	KELLER	15,56	19,60
19			

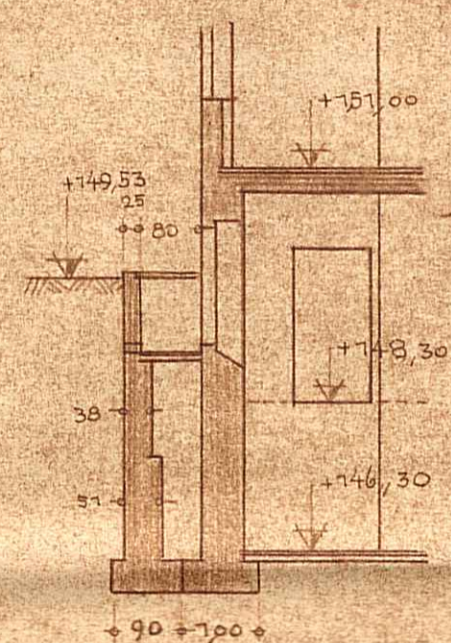

ZWICKEL VOLLMAUERWERK BIS +147,94

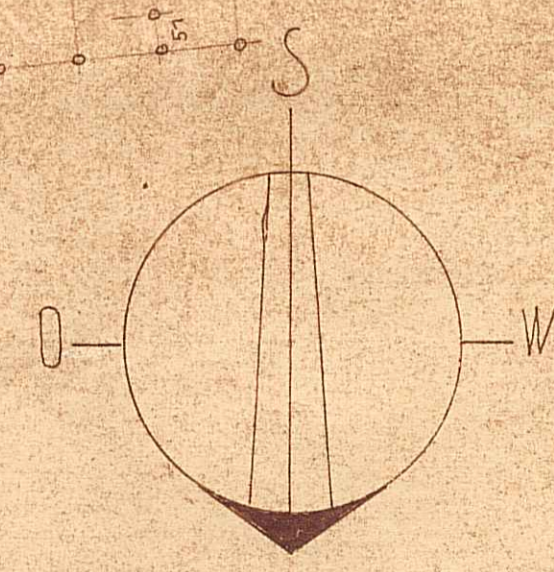
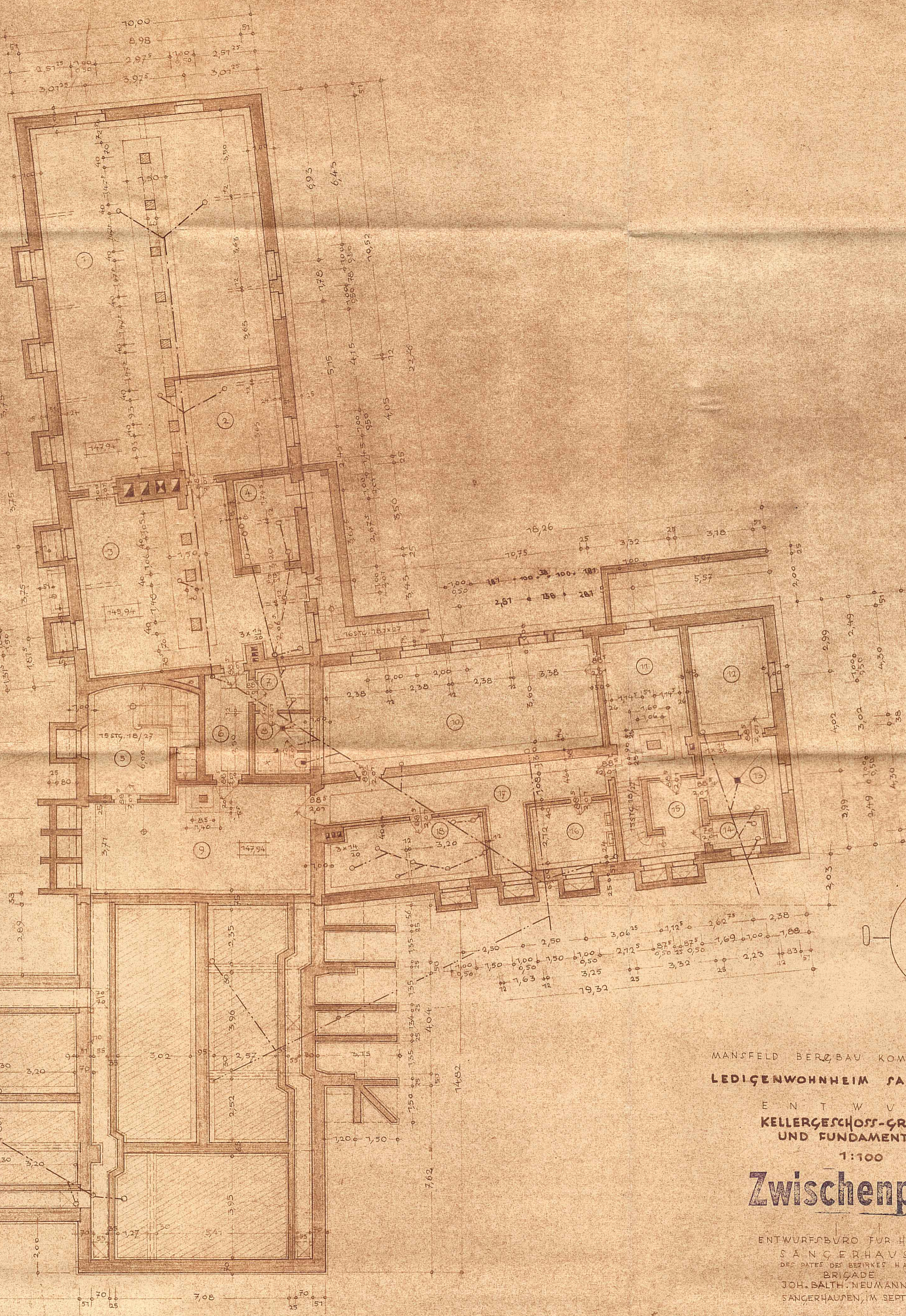

MANSFELD BERGBAU KOMBINAT, W. PIECK
LEDIGENWOHNHEIM SÄNGERHAUSEN

ENTWURF
KELLERGESCHOSS-GRUNDRISS
UND FUNDAMENTPLAN
1:100

Zwischenpause

ENTWURFSBÜRO FÜR HOCHBAU
SÄNGERHAUSEN
DREI PÄTTER DES BEZIRKES HALLER
BRIGADE
JOH. BALTH. NEUMANN
SÄNGERHAUSEN, IM SEPT. 1954

BEARBEITET (BARDET) GEZEICHNET (BARDET)

BRIGADELEITER:
SCHATTZ
PROJEKT NR. 54-9051-76
BLATT NR. 87
BLATT GR. 90x63
PAUS NR.