

Neubau Einfamilienhaus

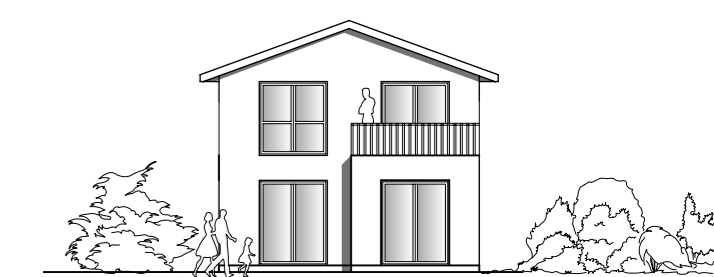

Planung und Urheberrechte

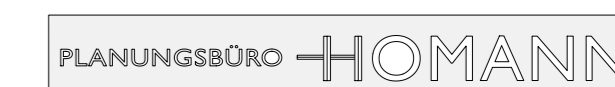

Auf den Wörden 32 a  
22359 Hamburg  
040-603 12 82

info@homann-planungsbuero.de  
www.homann-planungsbuero.de

Plan:	Ansichten		
Bauvorhaben:	Neubau Doppelhaus Wulksfelder Weg 6 22417 Hamburg		
Bauherr:	Ralf Kreipe Radekoppel 26 22397 Hamburg		
Masstab:	1:50	Ausführung	
Datum	Gezeichnet	Nr.	Blatt
11.03.2024	ho		

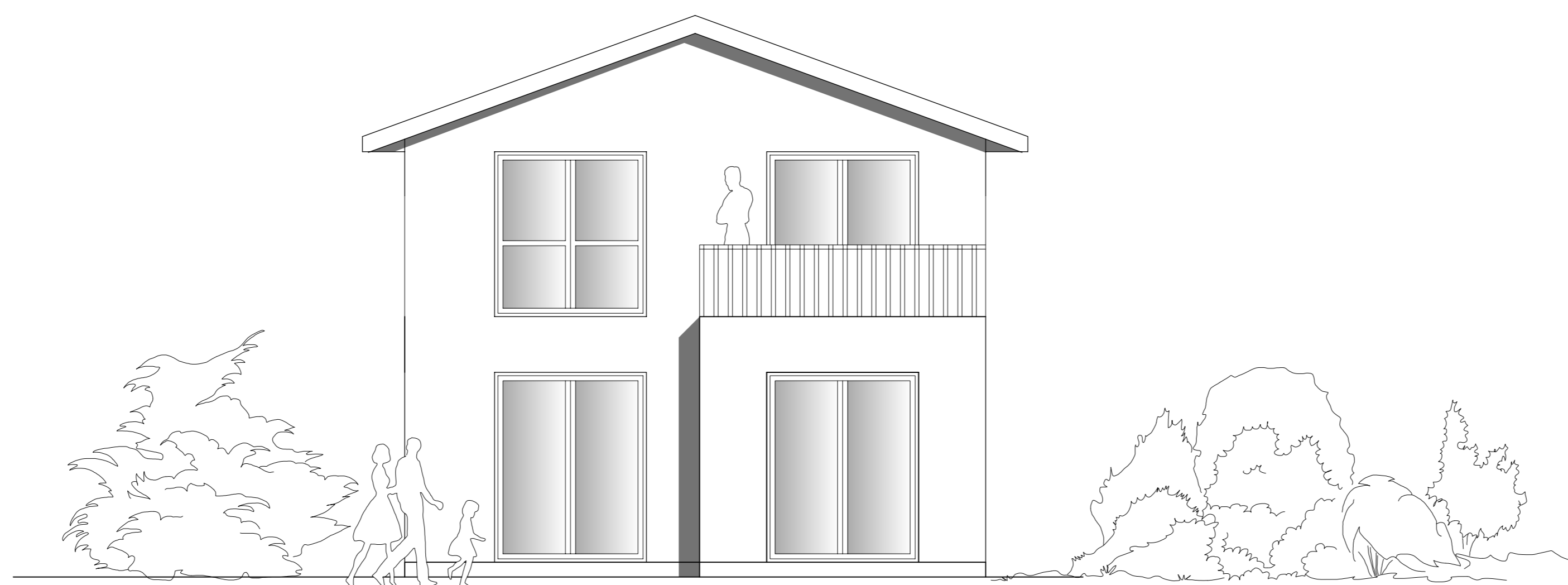
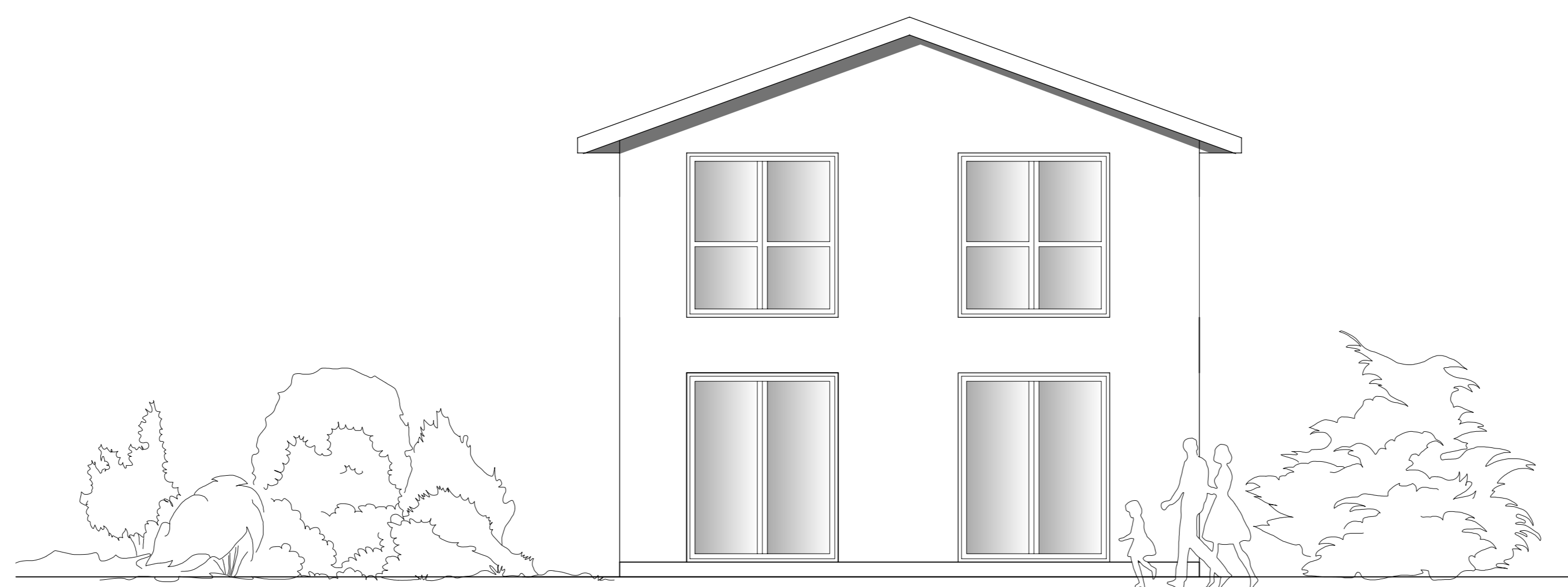

Legende

Die Zeichnung ist nur gültig in Zusammenhang mit der Statik des Ingenieurbüros Quell aus Stade.

Alle in der Zeichnung angegebenen Masse sind vorort vor Ausführungsbeginn zu prüfen.

Änderungen der Masse / Ausführung bedürfen grundsätzlich der schriftlichen Zustimmung des Bauherrn, oder seines Vertreters

Alle Aussenwanddurchführungen nur mittels Kernlochbohrung und Einbau von druckwasserdichten DOYMA Dichtungen gem. DIN 18195 Teil 6

Alle Höhenangaben, wie z.B. Brüstungshöhen/ Türhöhen beziehen sich auf die Rohdecke, bzw. Rohsole

Änderungen: