

BESTANDSPLAN  
MEHRFAMILIENHAUS

LINDENFELS / OT SEIDENBUCH  
BUCHENSTR. 25

EIGENTÜMER:

HANS FENDRICH

BESTANDSPLAN 1:100

JULI 2010

Gesamtwohnfläche 595,58m<sup>2</sup> inkl. Balkon  
Gesamtwohnfläche 578,77m<sup>2</sup> ohne Balkon

Aufteilung in 15 Wohneinheiten, davon  
4 im Erdgeschoss  
6 im Obergeschoss  
5 im Dachgeschoss

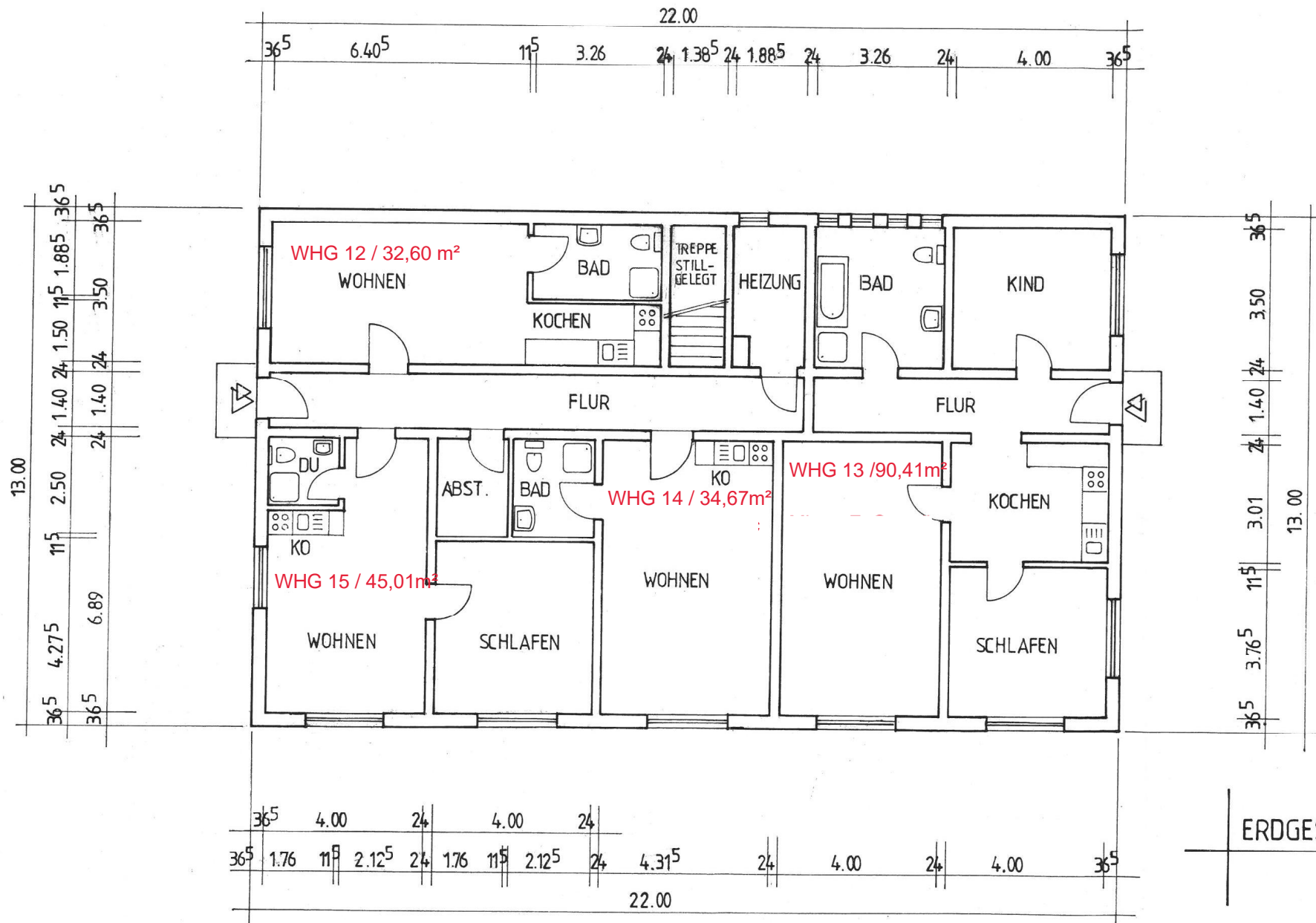

ERDGESCHOSS

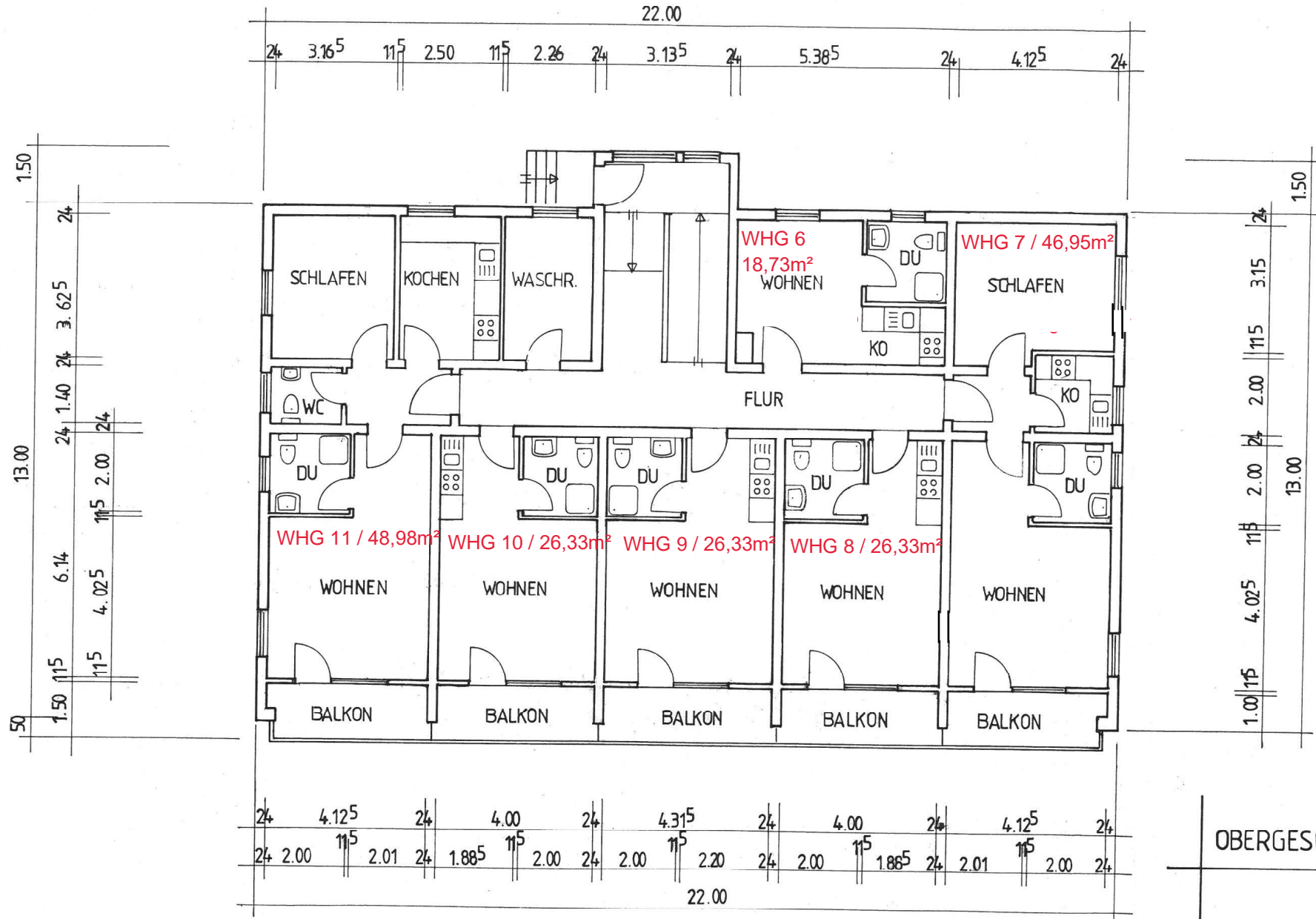

OBERGESCHOSS

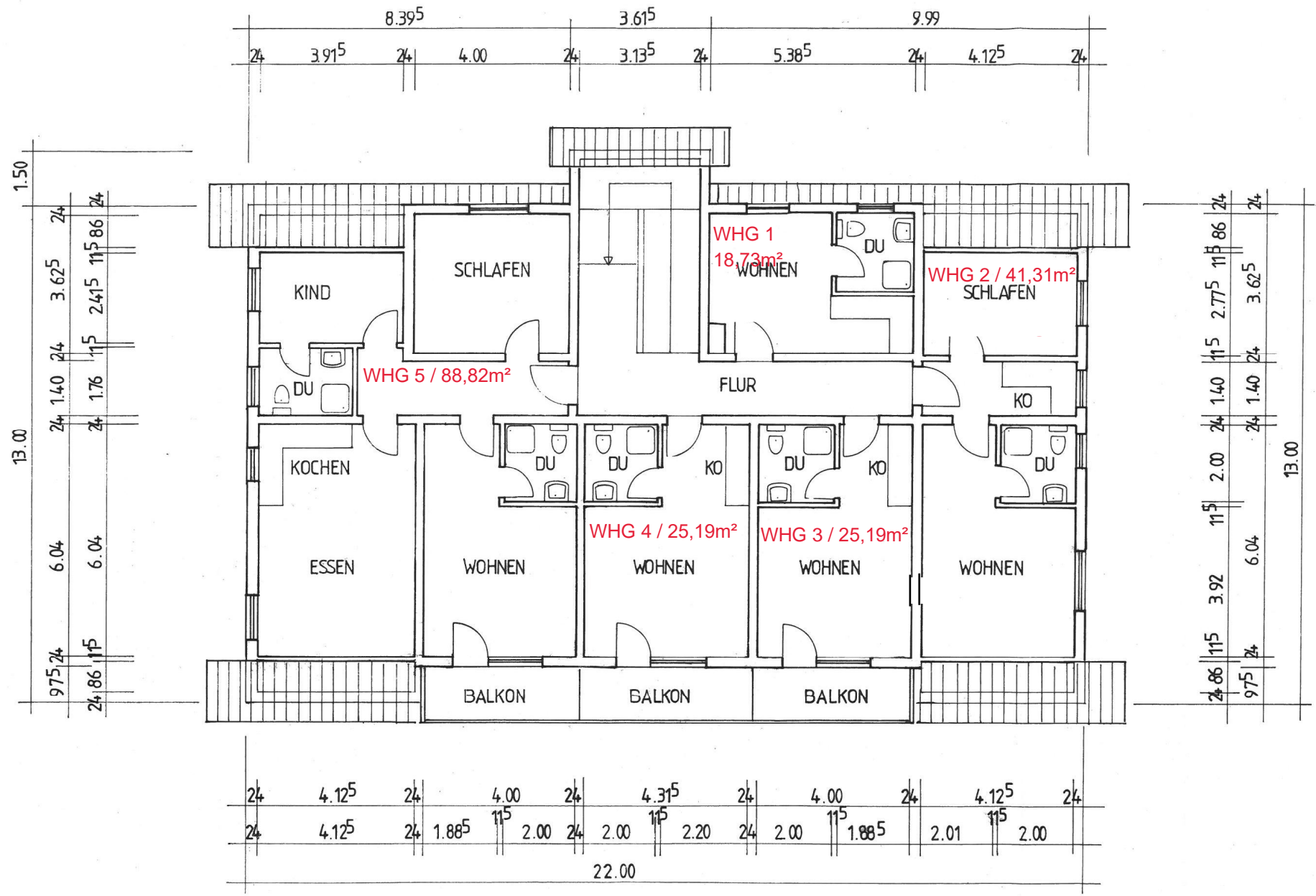

DACHGESCHOSS