

-01.
Kellergeschoss

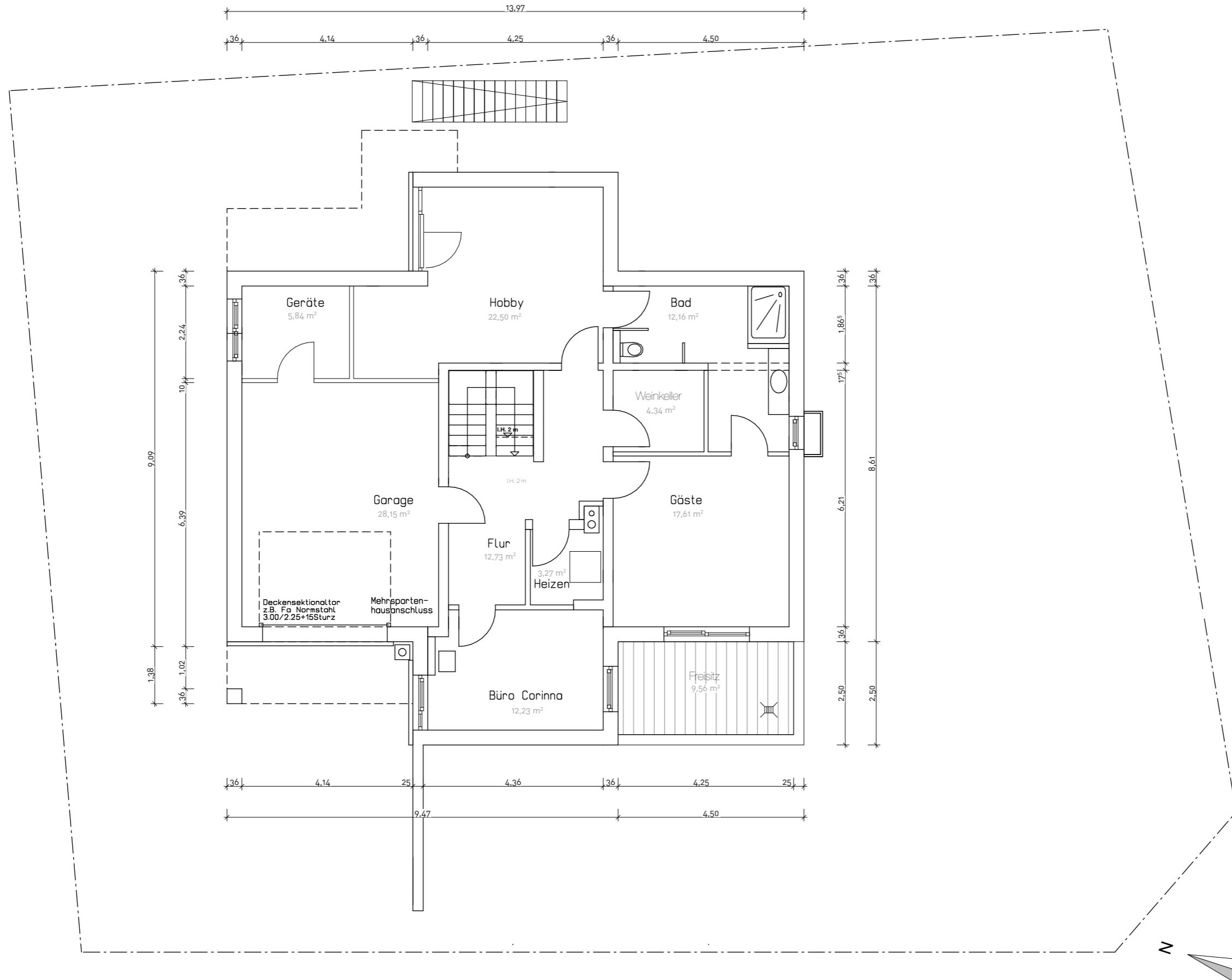

PHASE: Wohnflächenberechnung	
PROJEKT: Platanenweg 26 72144 Dusslingen	
BAUSTELLE: Platanenweg 26 72144 Dusslingen	
BAUHERRSCHAFT: Herr Christian Werner Platanenweg 26 72144 Dusslingen	
ARCHITEKT: Derya Tamer M.Sc. Architekt tamer-architekten Darmstädter Landstraße 300 60598 Frankfurt am Main dt@tamer-architekten.com 0160 - 9480 9967	
PLAN: -01. Kellergeschoss	
Planersteller	Derya Tamer
Index	Plan-Nr.
01	BA.01
Datum	Maßstab
17.04.2024	1:100

