

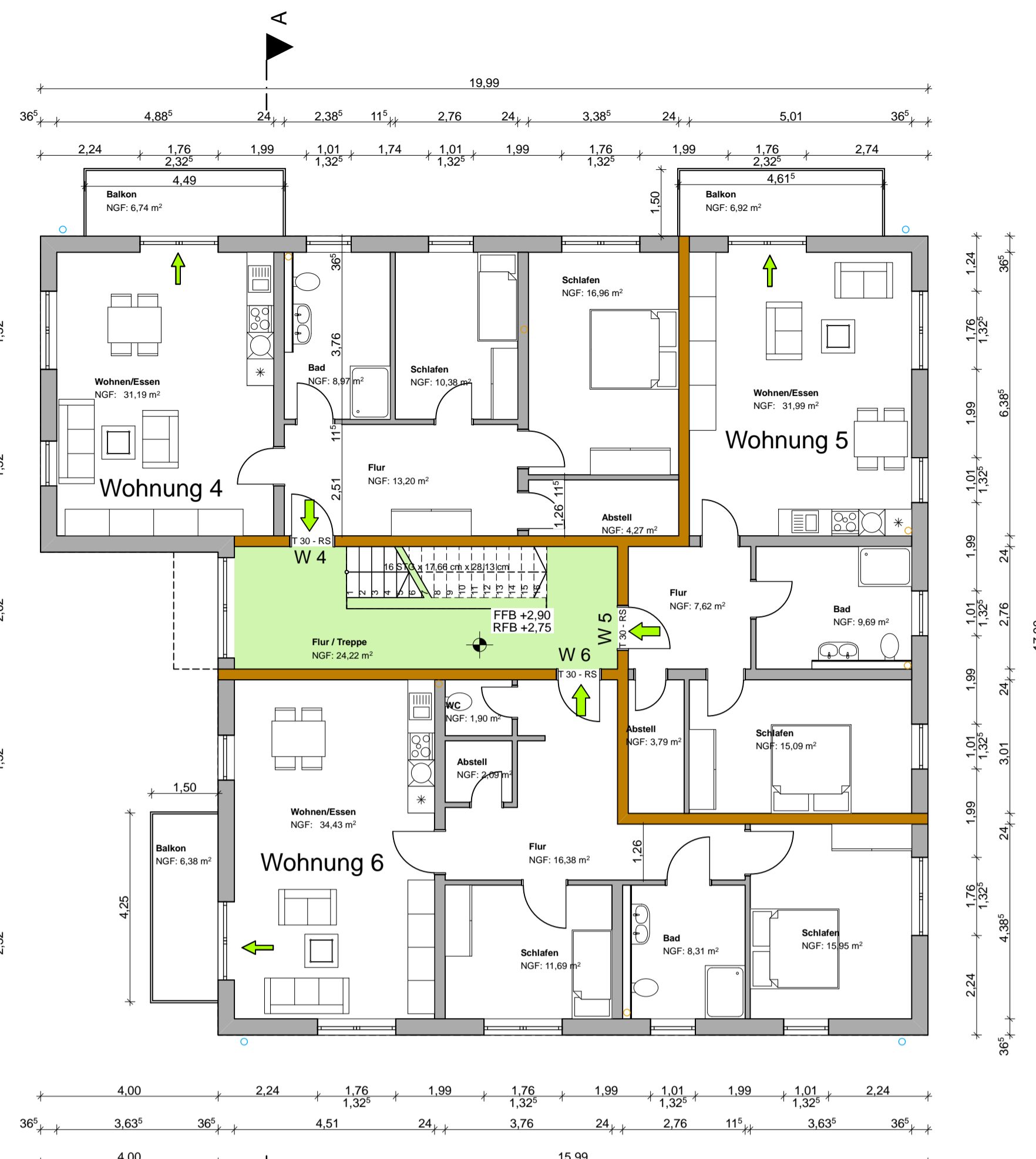

ERDGESCHOSS

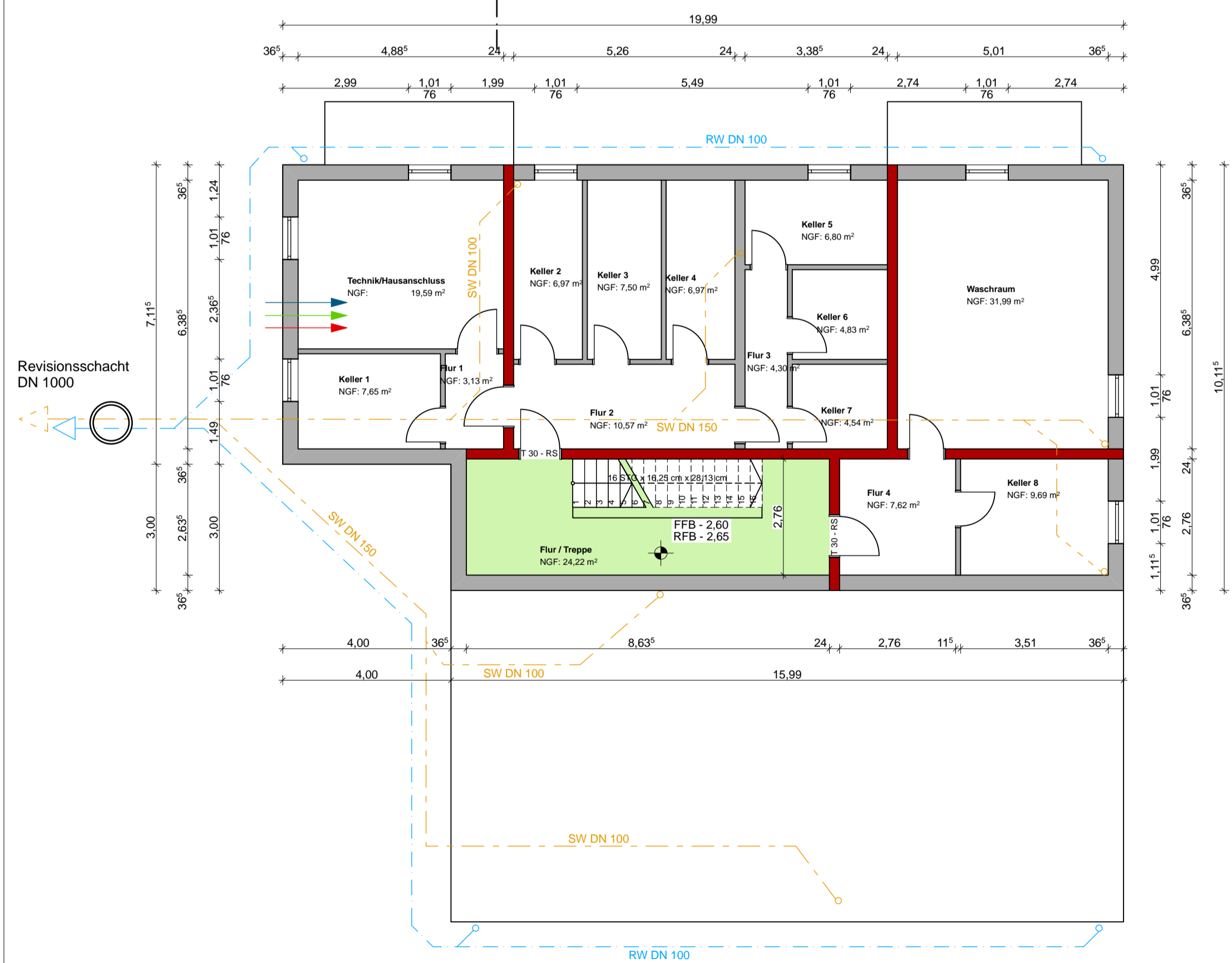

1. OBERGESCHOSS



KELLERGESCHOSS

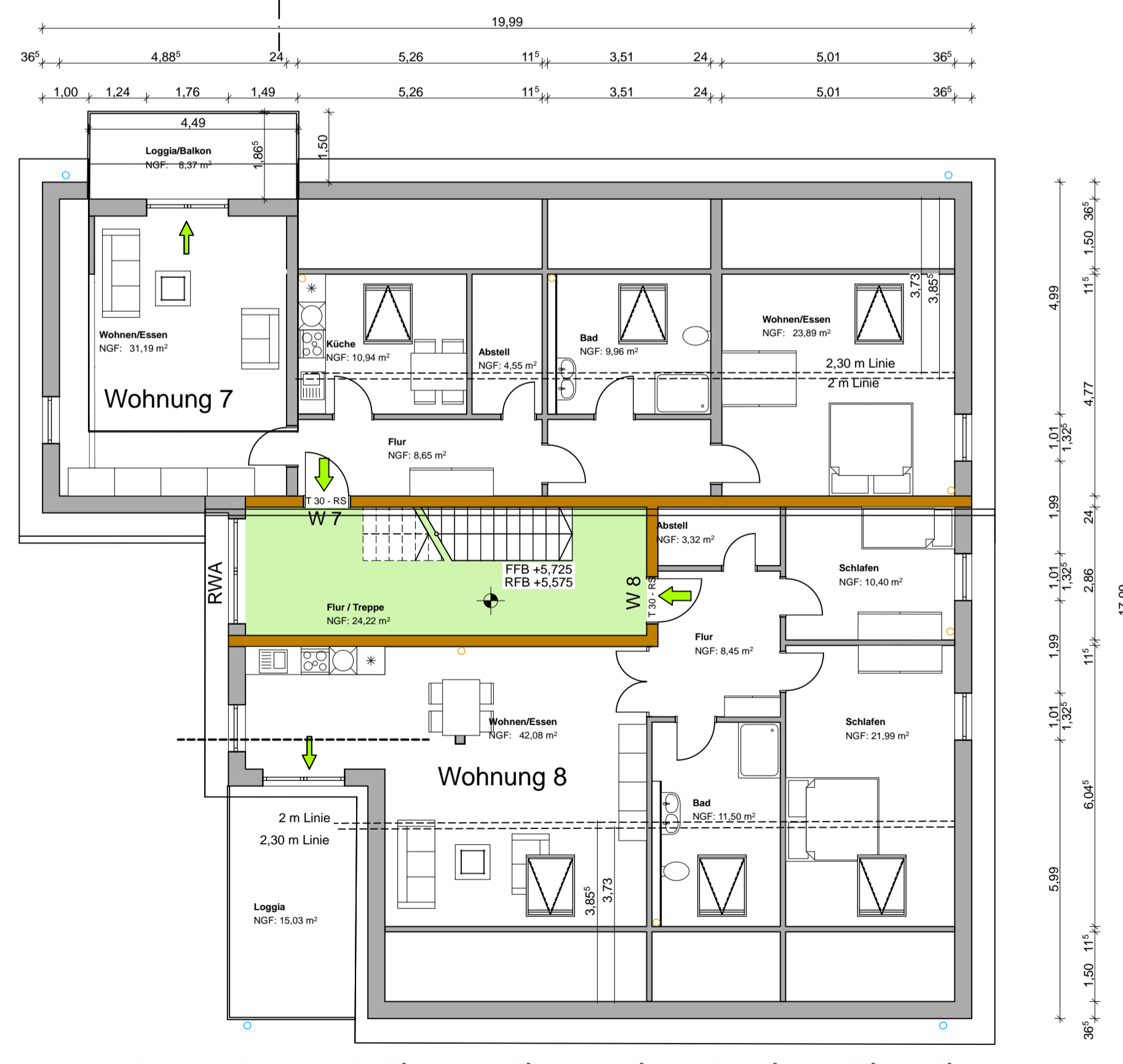

DACHGESCHOSS

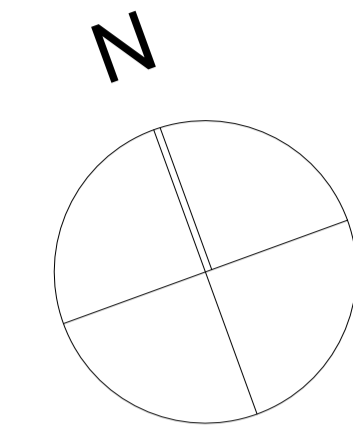

- Wand F 90 █
- Wand F 60 █
- RWA █ Rauch- Wärme Abzug
- ➔ 1. Fluchtweg
- ➔ 2. Fluchtweg
- ➔ Rauchmelder in allen Fluren und Schlafräumen

PROJEKT: Neubau eines Mehrfamilien- hauses mit 8 Wohnungen Buchenstr. 14 56281 Emmelhäuser	BAUHERR: Juri Becker Bertha - Hess Str. 24 a 55469 Simmern
BAUANTRAG 1 : 100	GEZEICHNET: g. wetstein 02.11.2020
KASTELLAUN, DEN Unterschrift Bauherr Unterschrift Entwurfsverfasser	Ing.-Büro für Baustatik und Planung Georg Wetstein, Dipl.-Ing. (FH) Neuwieser Weg 7 56288 Kastellaun Tel. 06762/401235 Fax 06762/401236 Mobil 0151/12401235 georgwetstein@aol.com
BA - 01 Grundrisse	