

WOHN- UND GESCHÄFTSHAUS FÜR HERRN EDMUND BRAUN LEVERKUSEN-WIESDORF DÖNHOFSTR. 47  
GRUNDRISSSE

M = 1:100

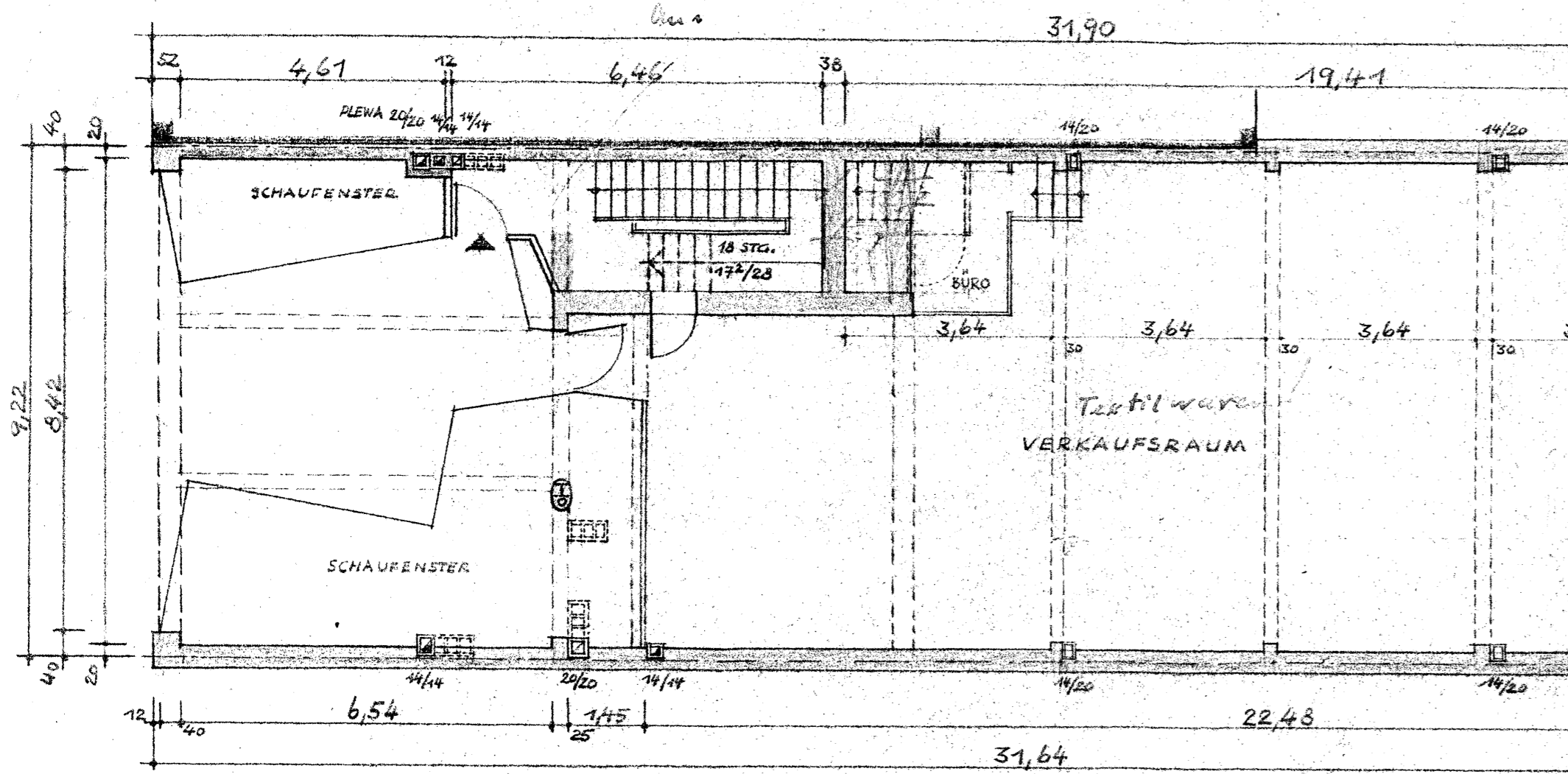

ERDGESCHOSS

*an der Balkenlage für ein symmetrisches Innereffizient*

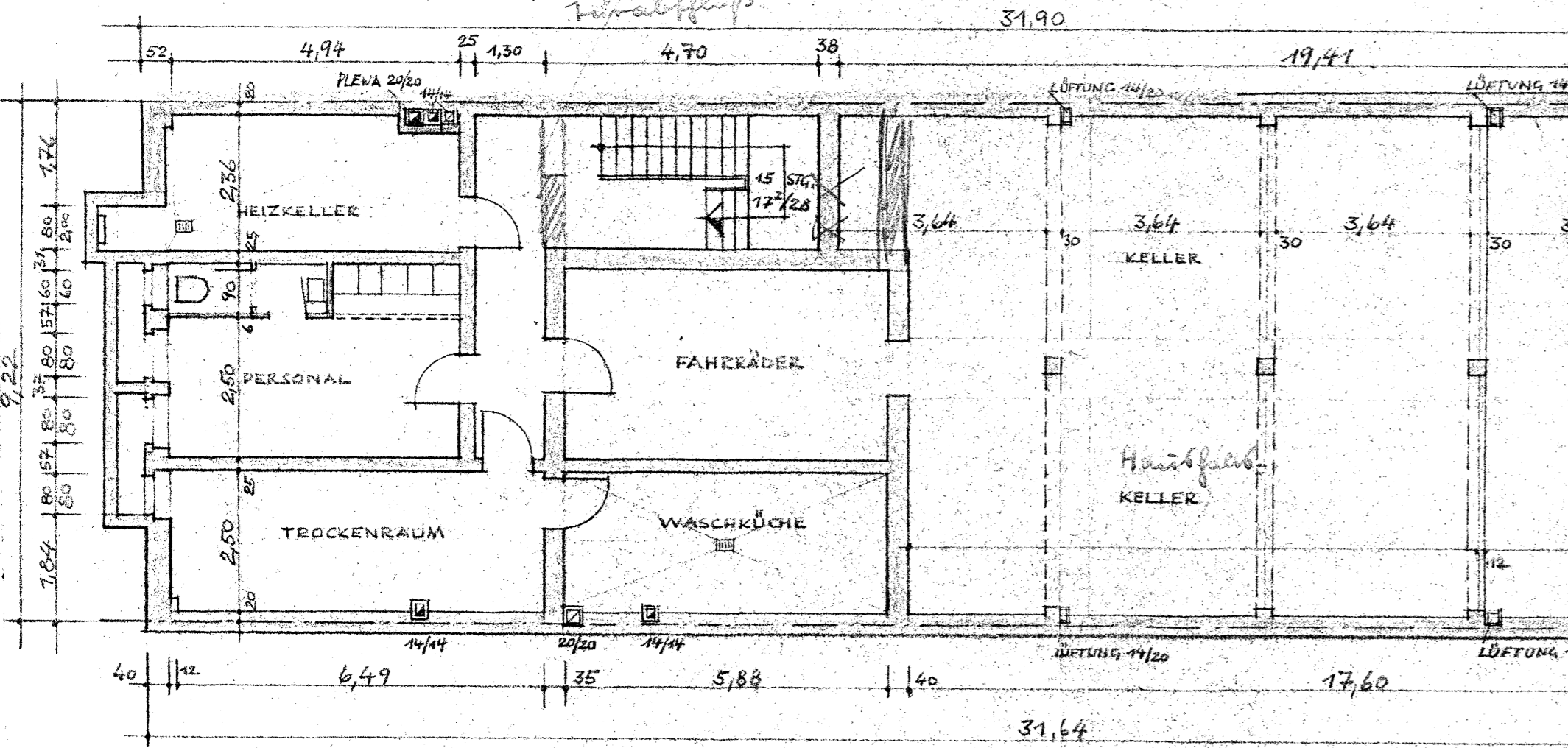

KELLER

Gehört  
Leverkü

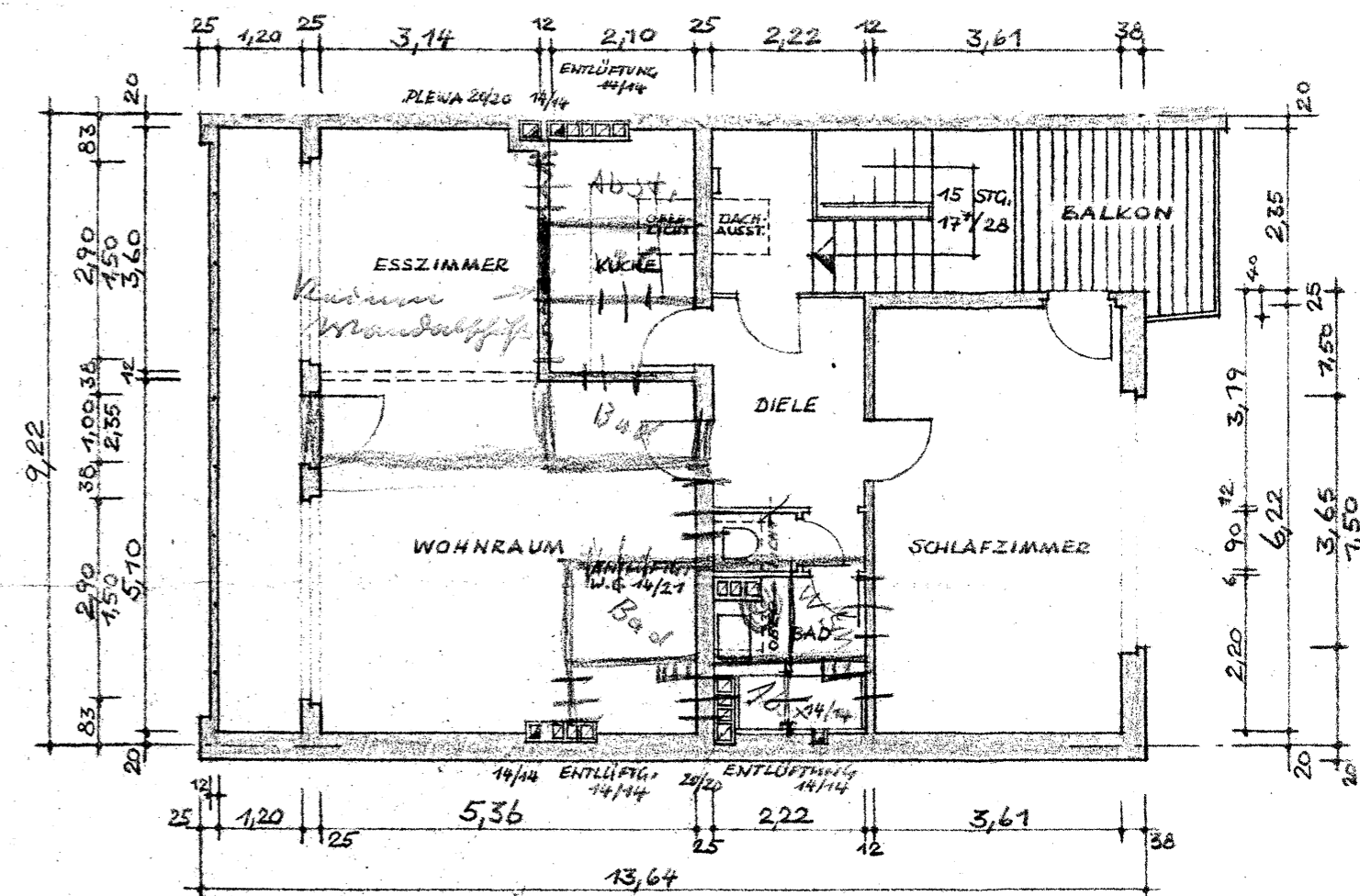
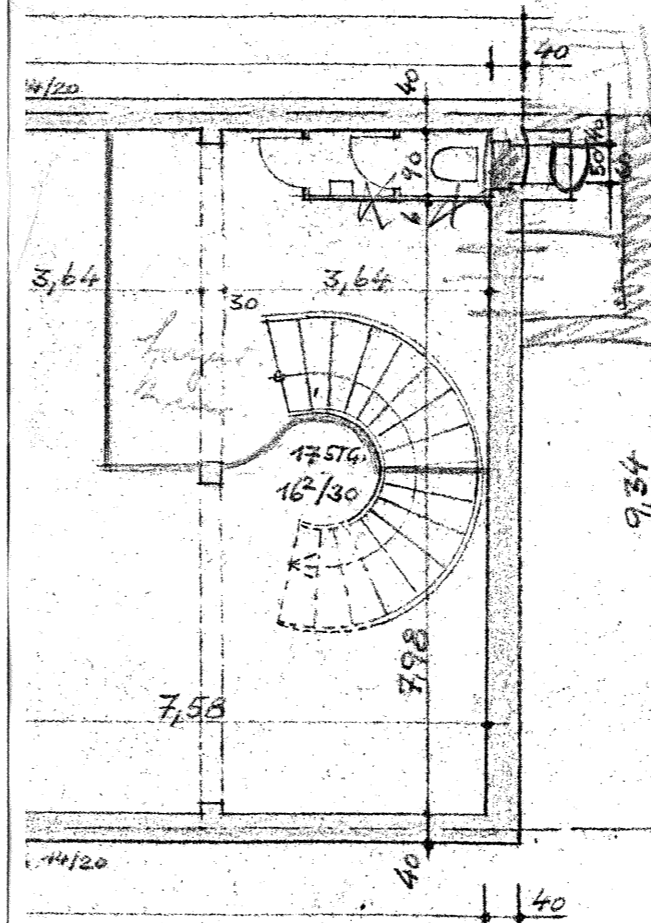
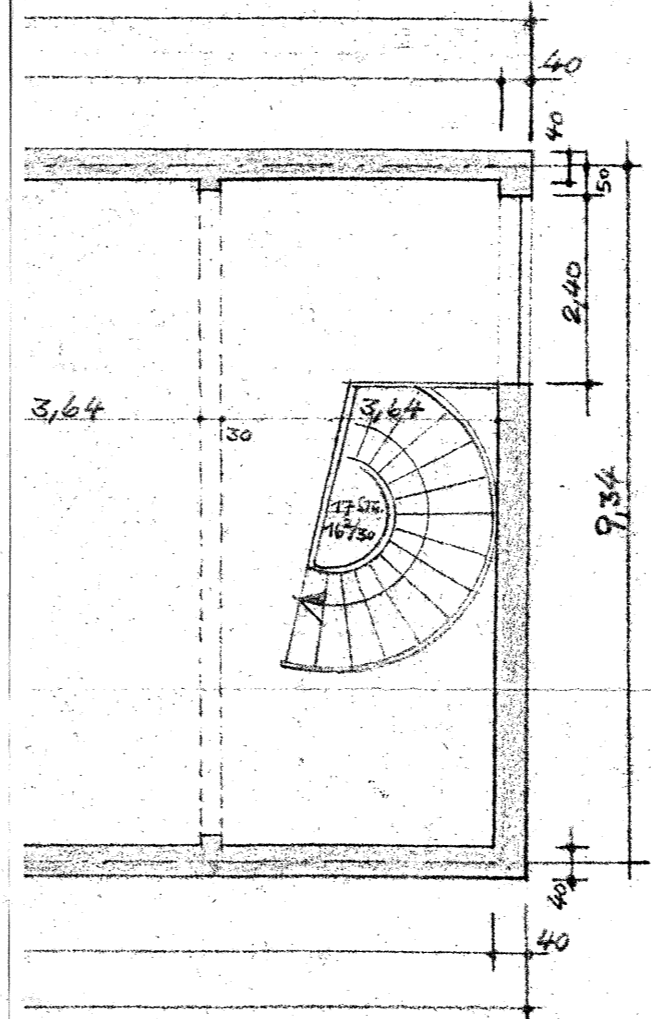

1. OBERGESCHOSS

*Änderung 1. May 1955*

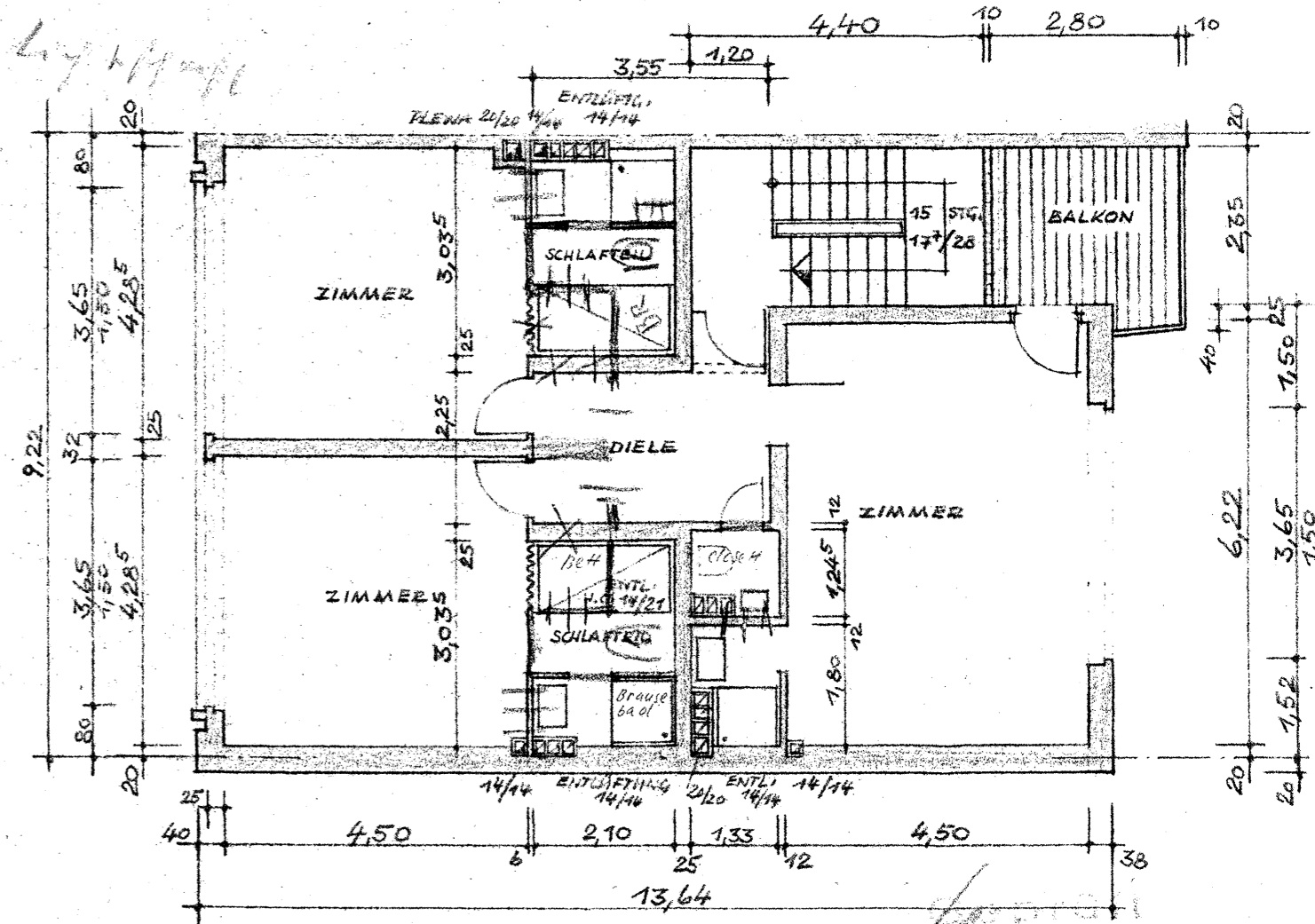

2. OBERGESCHOSS

rt zum Bauschein vom heutigen Tage...  
kusen, den - 7. Sep. 1955 - 19

Die Bauaufsichtsbehörde.  
Der Oberstadtmagistrat



ZUM BAUANTRAG VOM JULI 1955  
LEVERKUSEN, DEN JULI 1955

DER BAUHERR: DER ARCHITECT:

*Edmund Braun*  
*J. Motzmann*  
DIPL.-ING. ARCHITECT