

Osten

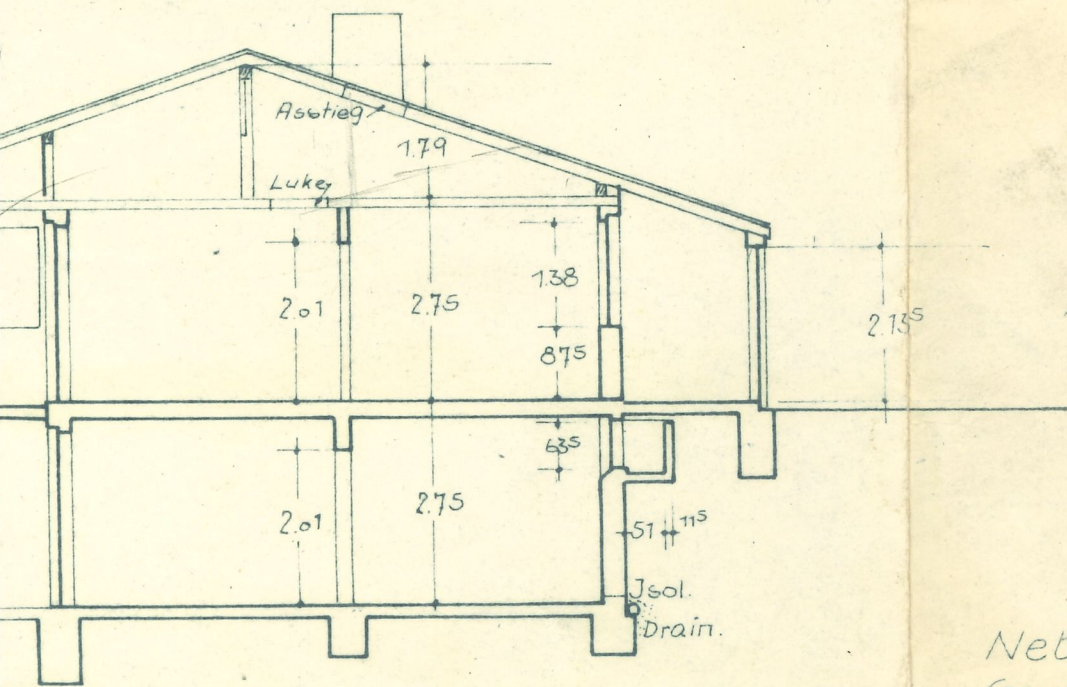

In statischer Hinsicht geprüft  
Prüfnummer 6545 des Prüfverzeichnisses  
nach Ziffer 25  
Kassel, den 30.4. 19. 68  
Friedrich Neumann-Str. 31 - Fernruf 35008  
Dipl.-Ing. E. Jäger  
Prüfingenieur für Baustatik gem. Verord.  
vom 22. 8. 42 für die Fachrichtungen  
Holz-, Stein-, Beton- und Stahlbeton

*[Handwritten signature in green ink]*

Nebenerwerbsstelle: Sonderplanung,  
Grundriße, Schnitt, Ansichten M=1:100

Siedler: Georg Szech  
Emstal II.  
Kr. Wolfhagen

mb. Raum 684.00m<sup>3</sup>  
mb. Raum: 43.00  
ohnfläche : 133.39 m<sup>2</sup>

Hessische Heimat  
Siedlungsges. mb.H.  
Kassel, im Juni 67

*[Handwritten signature]*

ANLAGE ZUR STATIK  
POSITIONSPLAN

KASSEL, DEN 28. 2. 1968

FÜR DIE BERECHNUNG:

*[Handwritten signature]*  
Heinrich Gossmann  
Dipl.-Ing. O. Meyer  
Beratende Ingenieure  
Kassel



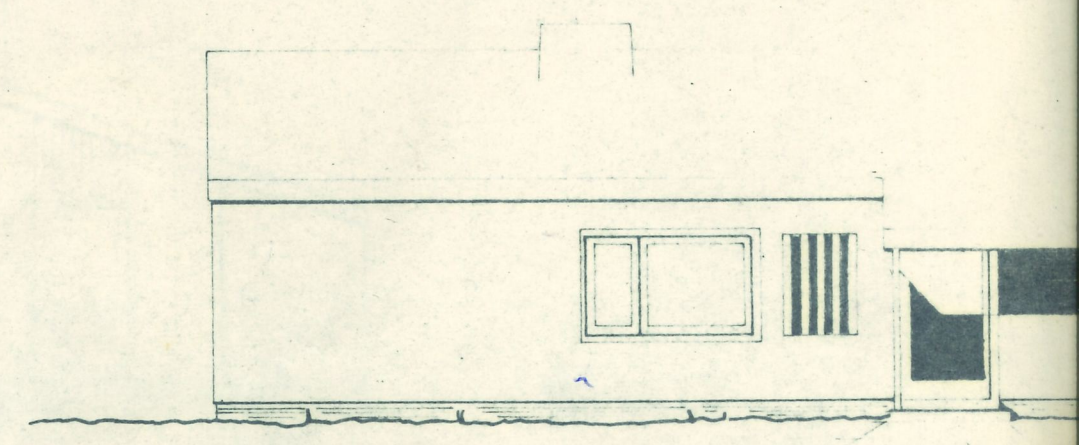
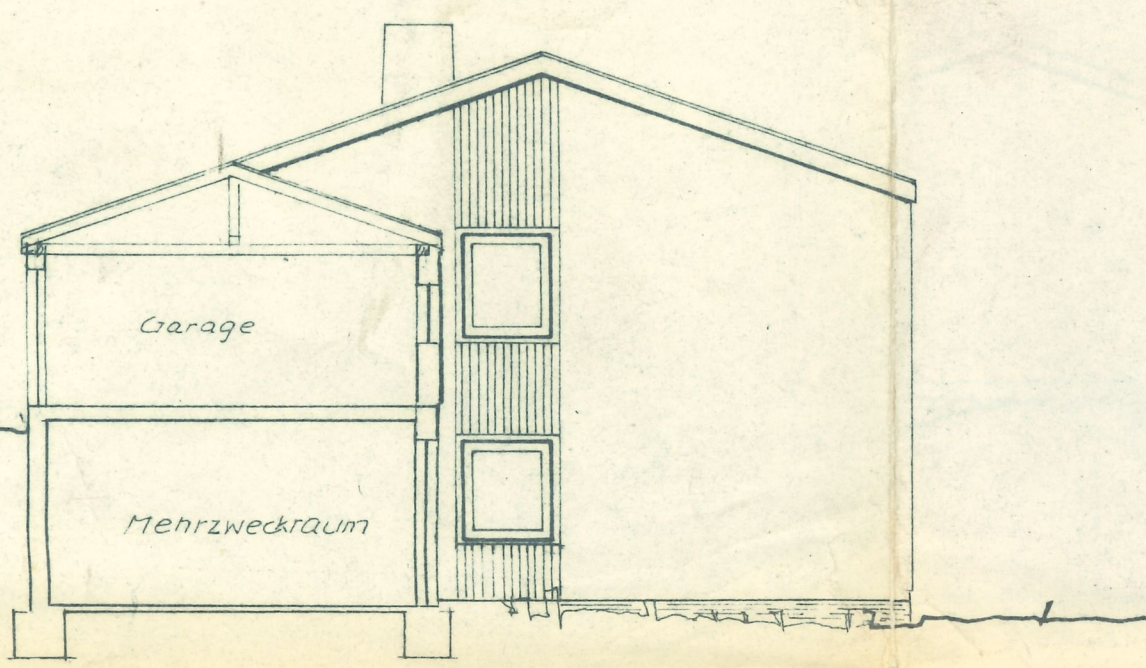

Westen

Norden

Vorh. Kanal (Mischsystem)

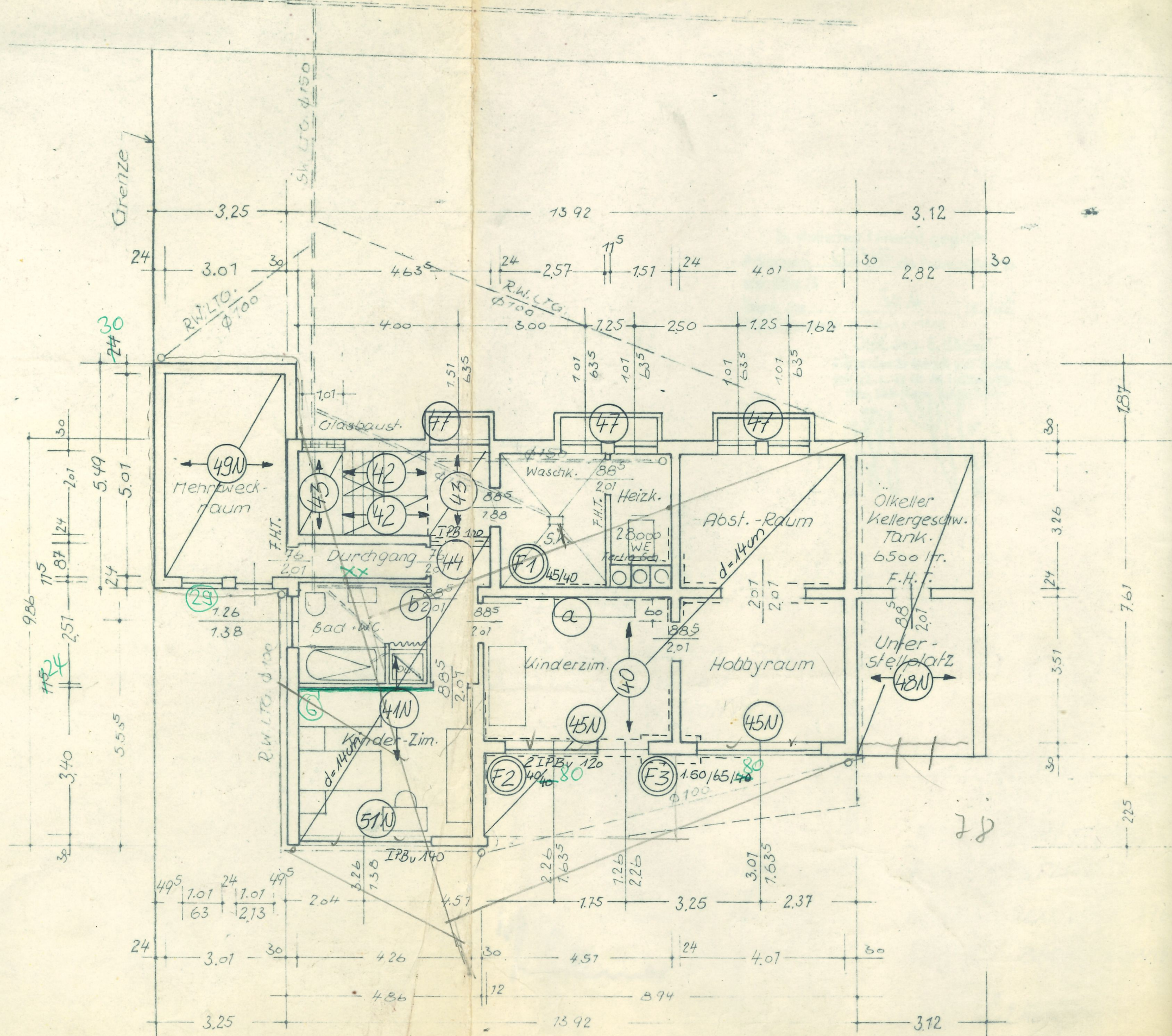

Untergeschoß

xx wird nach Fertigstellung der Decke weiterverleagert.

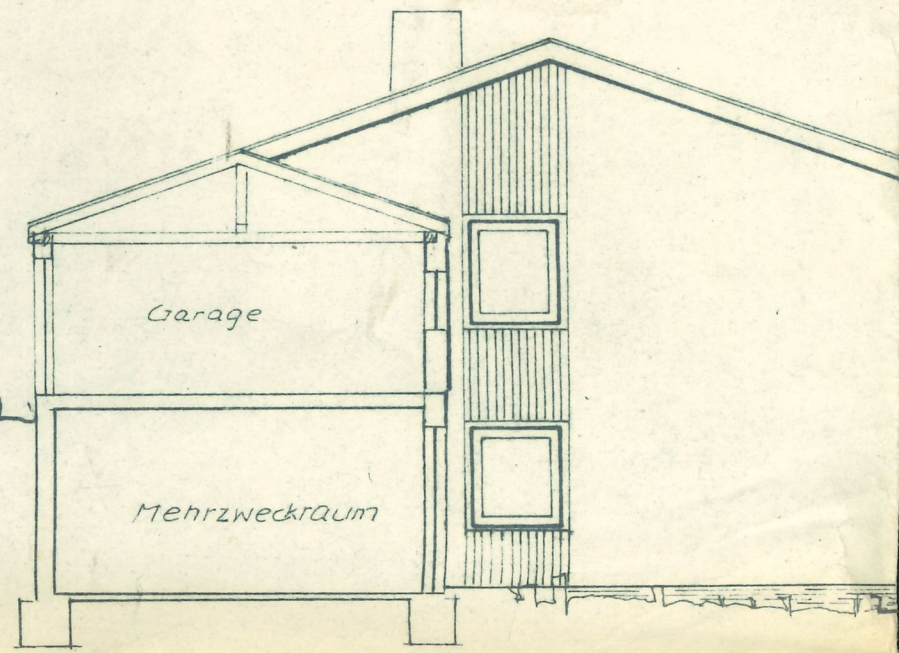
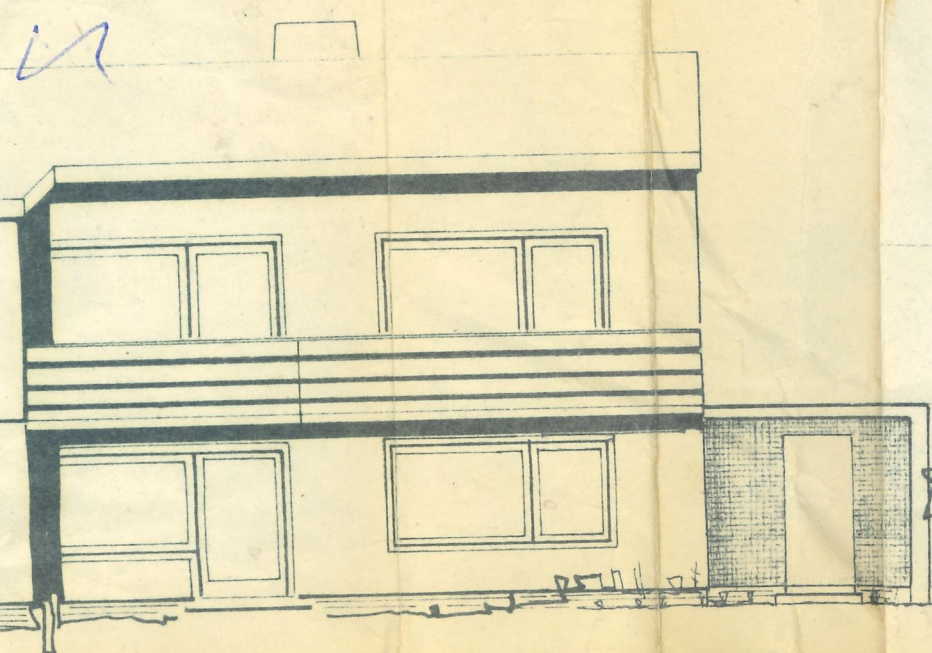

Westen

Vorh. Kanal (Misch)

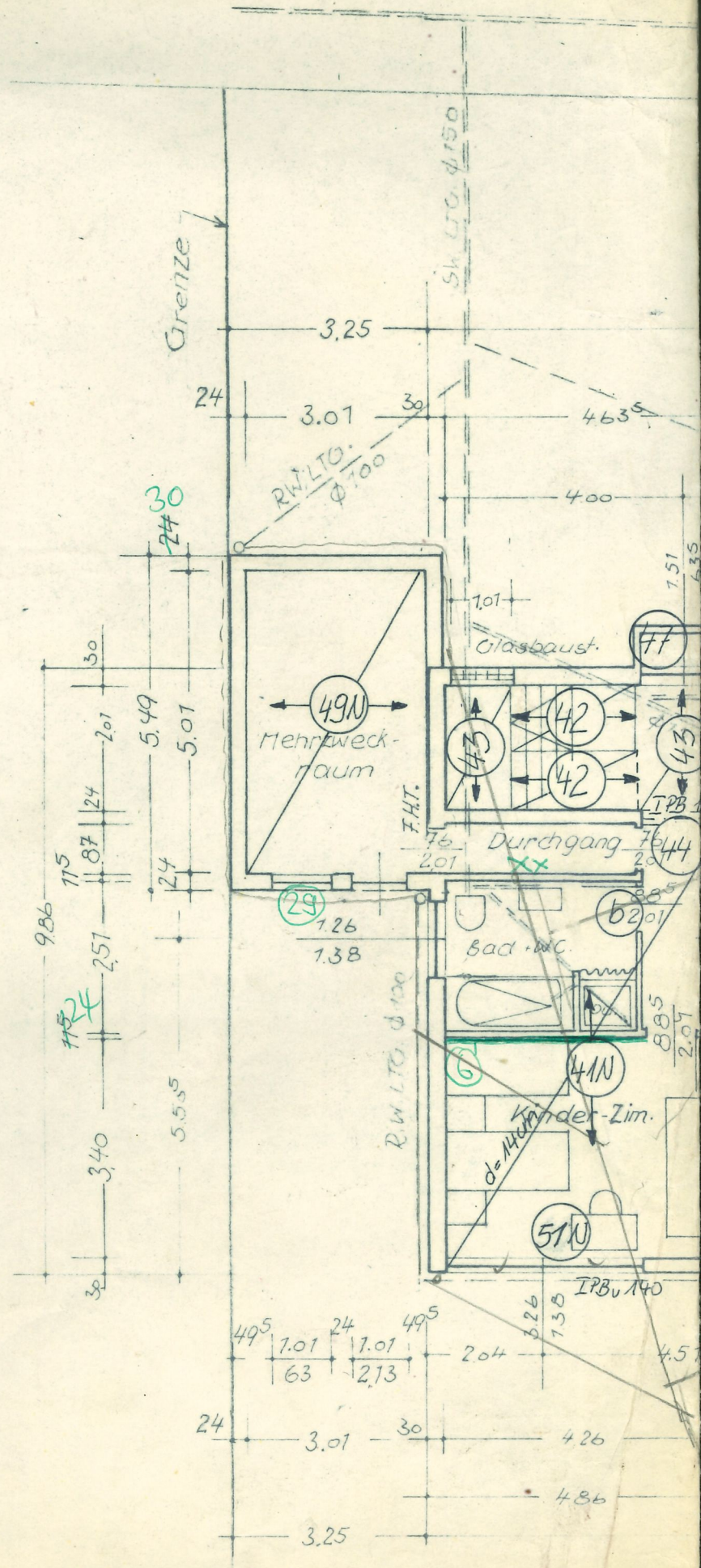
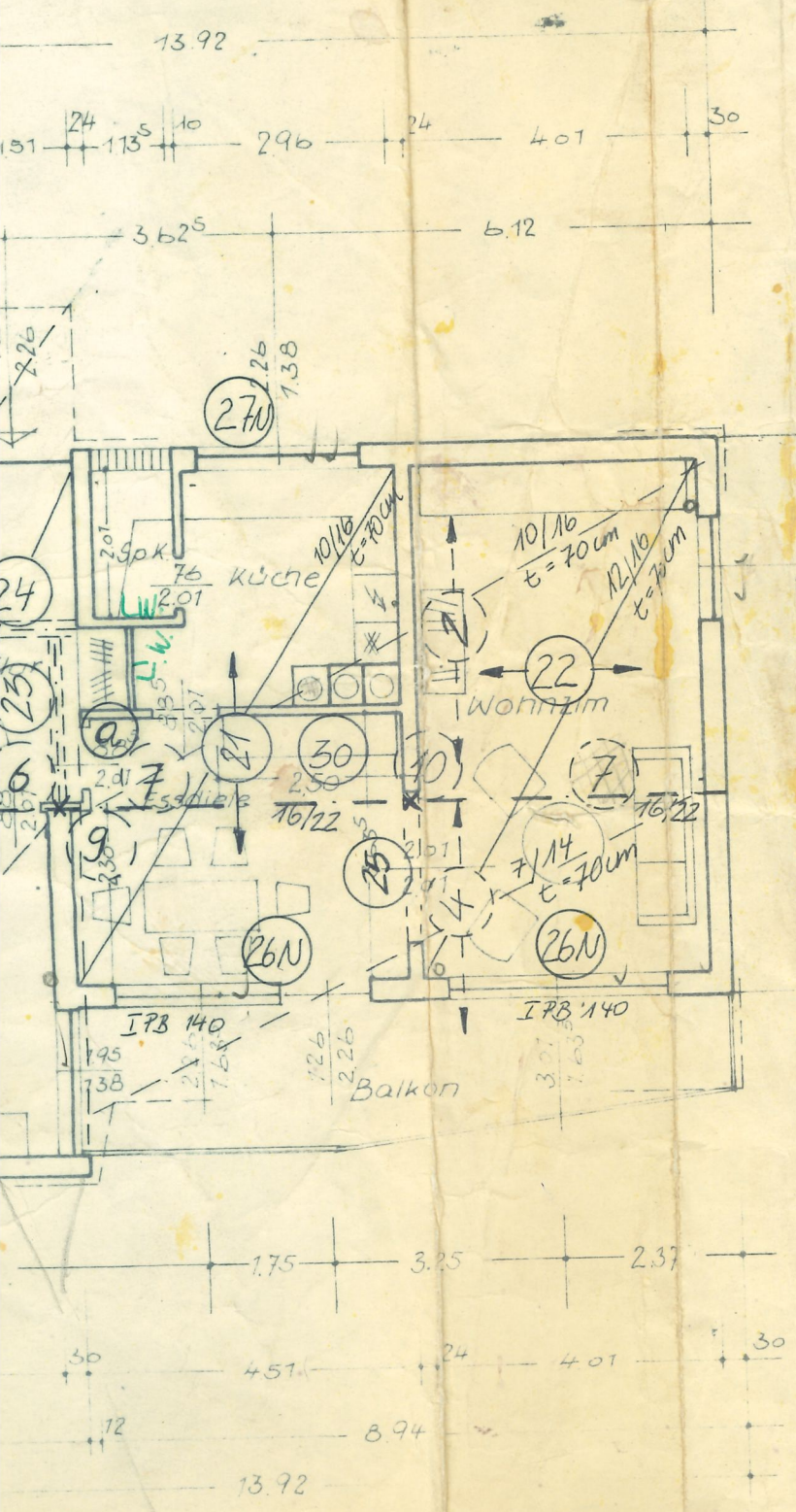

Untergeschoss

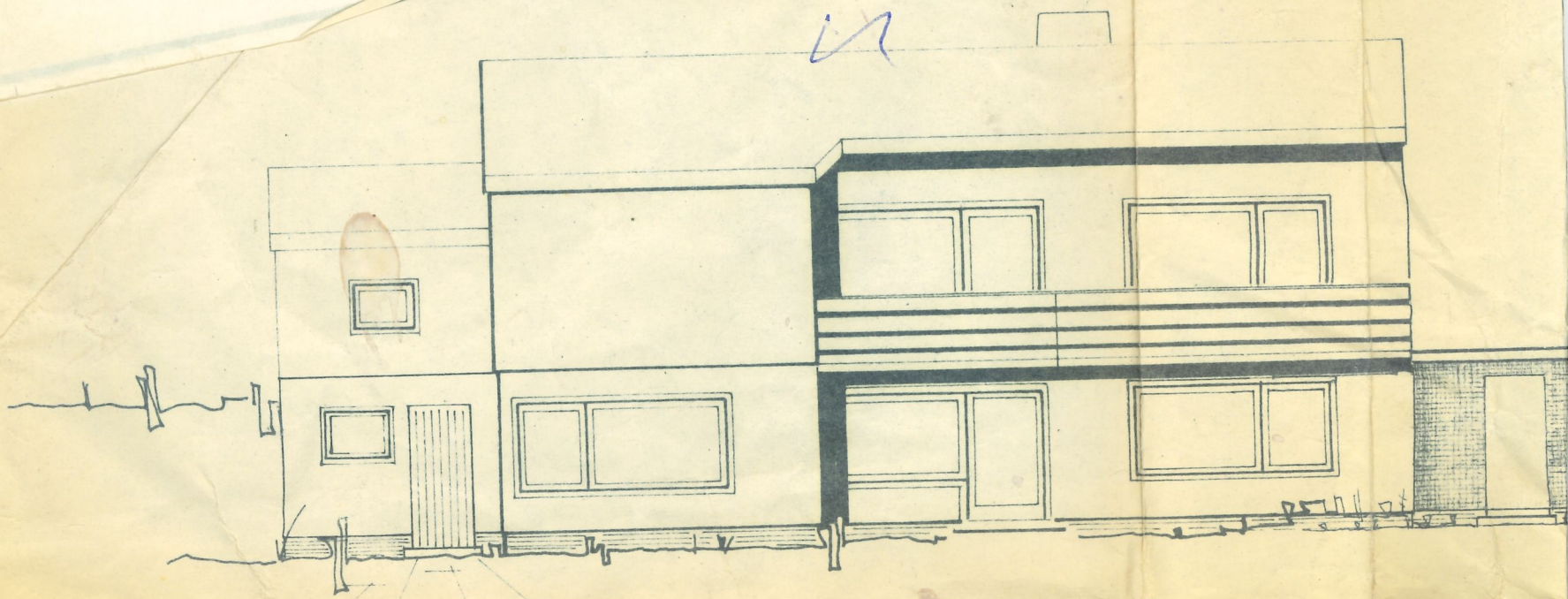

Süden

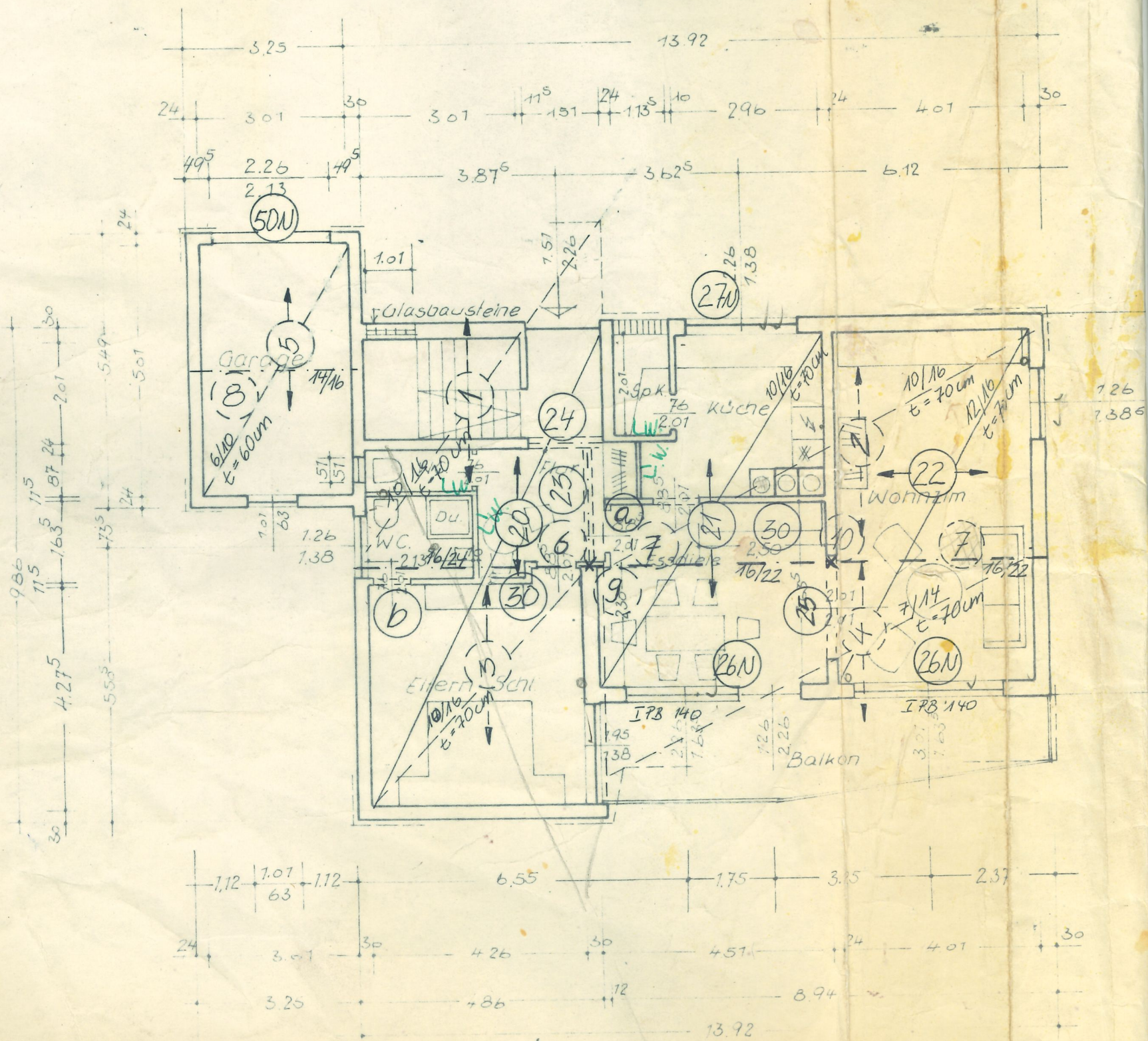

Erdgeschoss