

7.3

46696

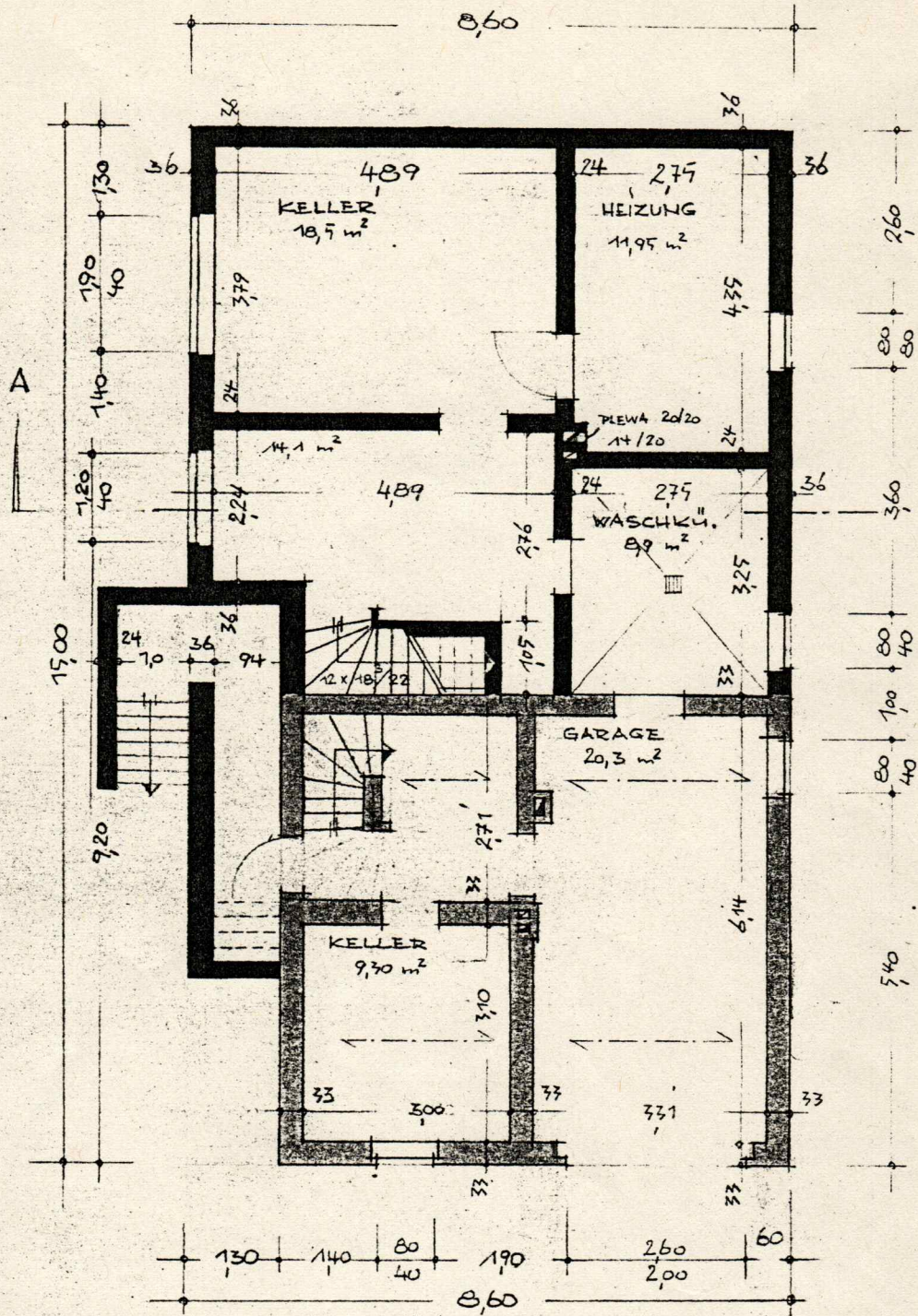

**KELLER**

Anlage zum Genehmigungsbescheid

Nr. 420/63 vom 28. JUNI 1963

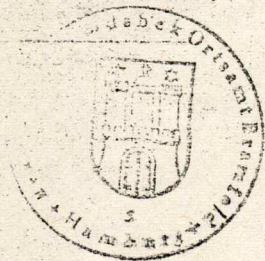

*[Handwritten signature]*

Techn. Amtmann

<b>KARL BOBZIN, ARCHIT</b>	
HAMBURG-BRAMFELD, BRAMFELDER CHAUSSEE 257, RUF	
BAUHERR:	<b>ROLF RATZ</b>
BAUSTELLE:	HAMB.-BRAMFELD MALVENSTIEG
GEG. STAND:	<b>KELLER</b>
ZUF. DRGS-NR.:	681
MASSTAB:	1:100
DER ARCHITEXT:	
DER BAUHERR:	