

ANSICHT NORDEN



ANSICHT OSTEN



ANSICHT WESTEN



ANSICHT SÜDEN

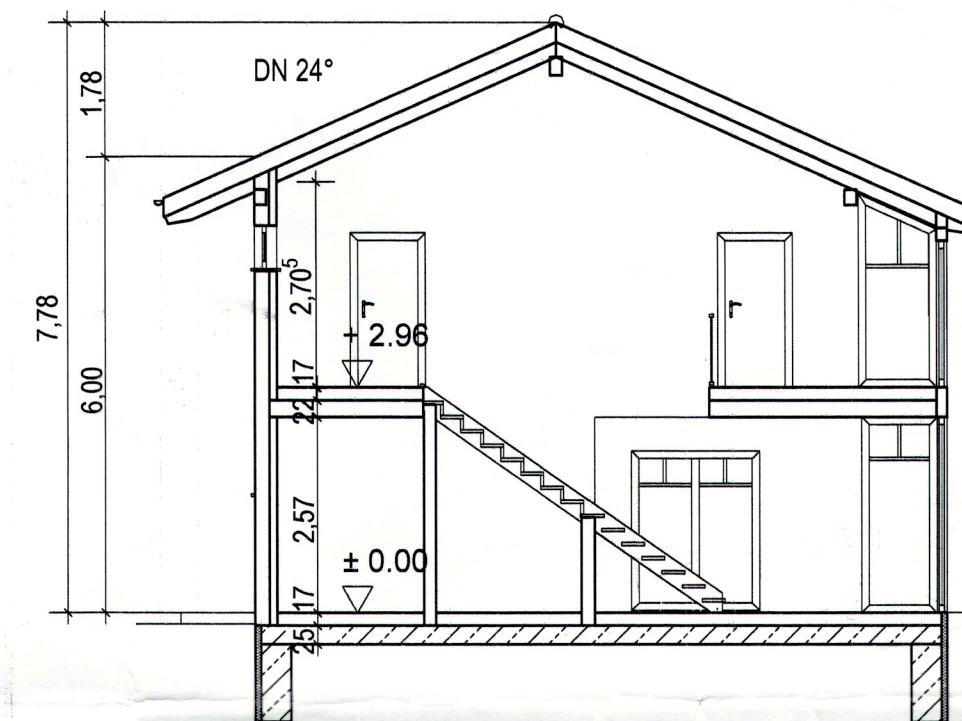

SCHNITT A-A

DACHAUFBAU:  
 DACHZIEGEL  
 LATTUNG  
 KONTERLATTUNG  
 DÄMMUNG 120 MM WLK 025  
 DACHPAPPE  
 SCHÄLUNG  
 SPARREN  
 PFETTEN  
 OG:  
 HOLZTAFELBAUWEISE  
 EG:  
 HOLZTAFELBAUWEISE  
 FUNDAMENT AUF FROSTTIEFE  
 PERIMETERDÄMMUNG

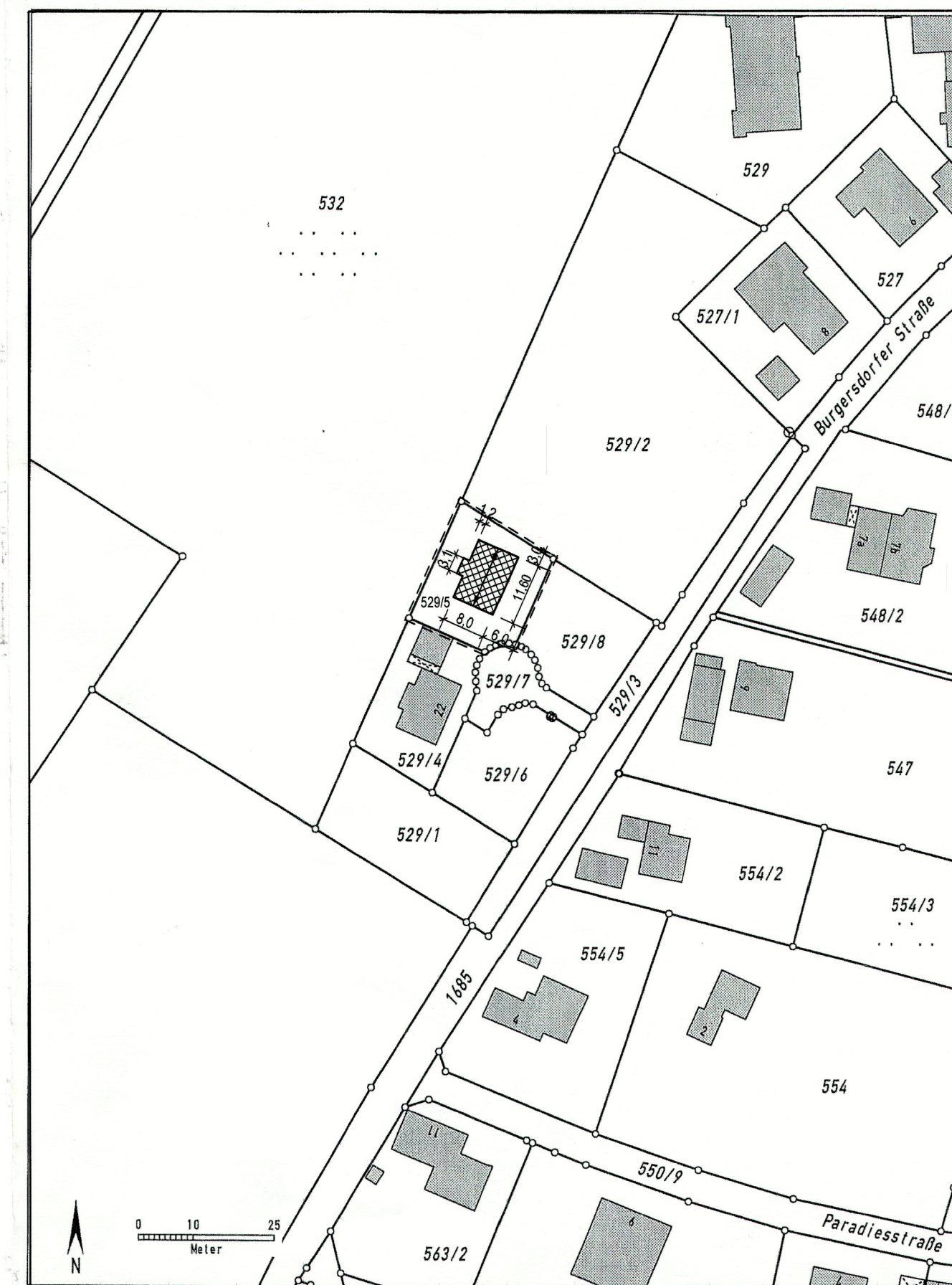

LAGEPLAN M 1:100

GEMARKUNG RIMSTING, FLUR NR. 52

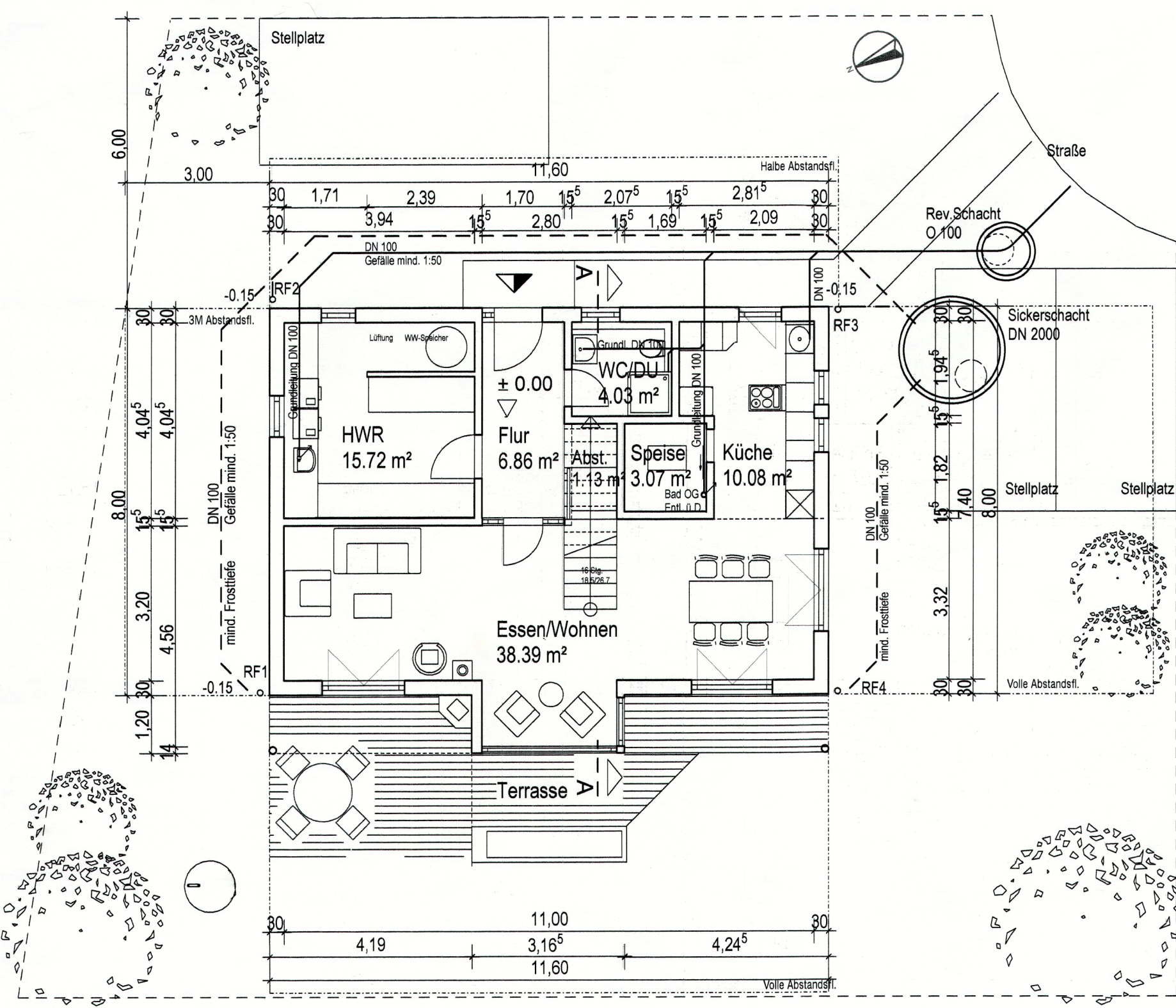

ERDGESCHOSS MIT ENTWÄSSERUNG

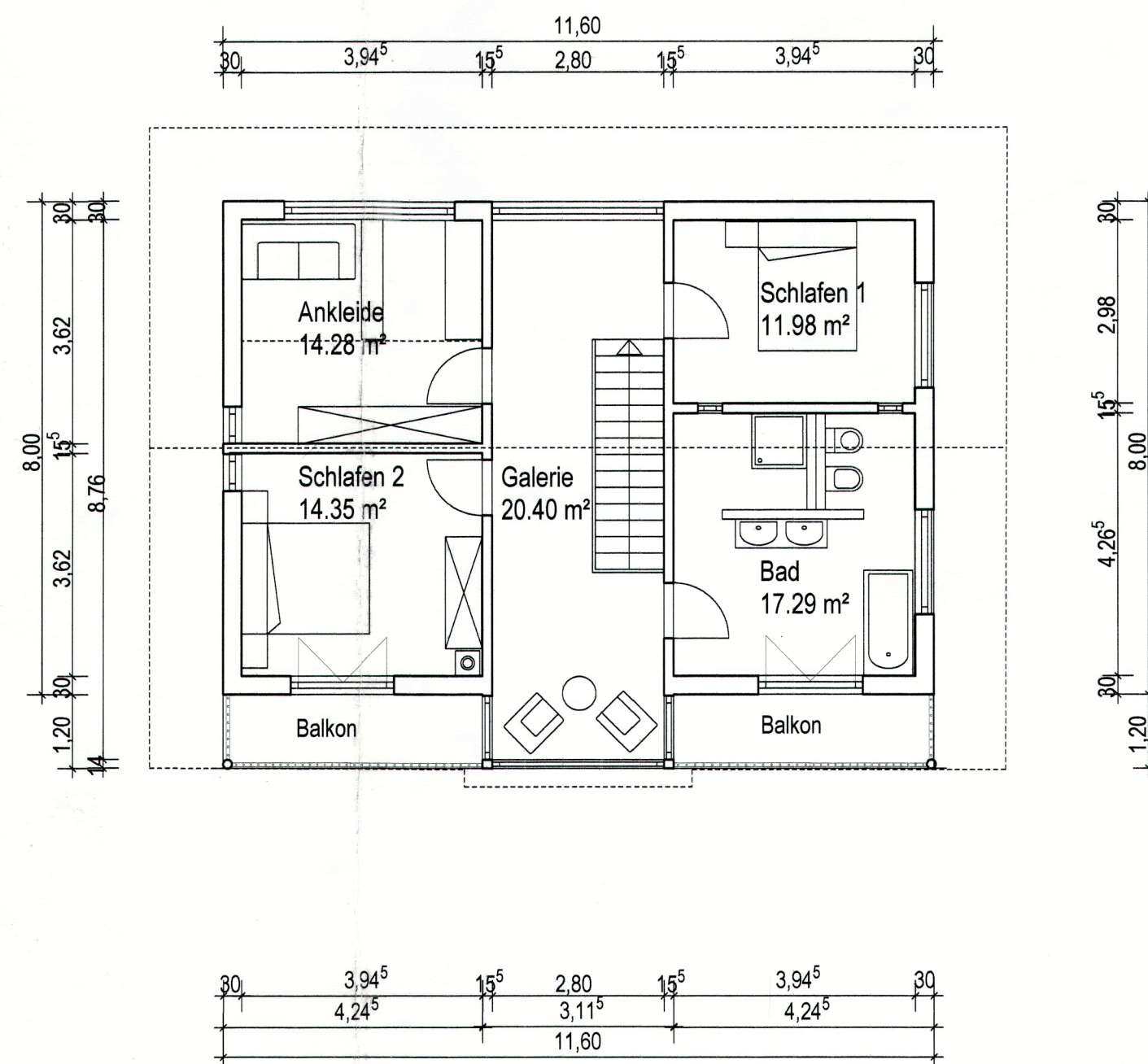

OBERGESCHOSS

# EINGABEPLAN

ERRICHTUNG EINES EINFAMILIENHAUSES

GRUNDRISS/ANSICHTEN/SCHNITT M 1:100

OBJEKT:

FLUR NR. 529/5  
 GEMARKUNG: RIMSTING  
 BURGERSDORFER STRASSE

GEMEINDE RIMSTING

Eing.: 30. Nov. 2007

Beilagen: ..... Az: .....

BAUHERR:

ERIKA SOMMER  
 HOCHRIESSTRASSE 38  
 83209 PRIEN

*Sommer*

GRUNDEIGENTÜMER:

ERZBISCHÖFliches ORDINARIAT  
 MAXBURGSTRASSE 2  
 80333 MÜNCHEN

*Kath. Kirchenbüro /  
 Dr. Nikolaus  
 Hebenweier 4  
 83253 Rimsting*

NACHBARN:

FLUR NR. 529/2  
 FLUR NR. 529/8  
 FLUR NR. 529/4  
 FLUR NR. 530

*Winkler x Hausler Sporn  
 mit  
 x Vodermaier u.*

DATUM: 03.12.2007

ENTWURFSVERFASSER:

PETER AICHER  
 HOLZHAM 2  
 83128 HALFING

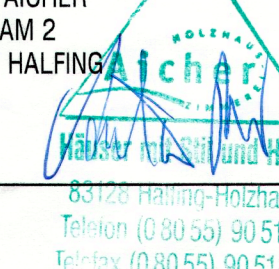

GENEHMIGUNGSBEHÖRDE:

83128 Rimsting-Holzham  
 Telefon (0 89 55) 90 51-0  
 Telefax (0 89 55) 90 51-51