

Anschl
and c

BAUVORHABEN

Umbau des besteh. Einfamilienhaus
und Anbau eines Pferdestalles
Kreuzbergstr. 9, 86868 Reichertshofen
Flurnummer 413/1

BAUHERR/IN

Claudia Lorz und Helmut Gastl
Kreuzbergstr. 9
86868 Reichertshofen
Tel.: 08262 960 763

Helmut Gastl
Claudia Lorz

Unterschrift EK

NACHBARN

Kenntnisnahme und Zustimmung
der angrenzenden Nachbarn:

- Flurnr.: 413 Lieselotte u. Lorenz
- Flurnr.: 452 Marianne Jelinek
- Flurnr.: 461/2 Gemeinde Mittelteine
- Flurnr.: 461/3 Gemeinde Mittelteine

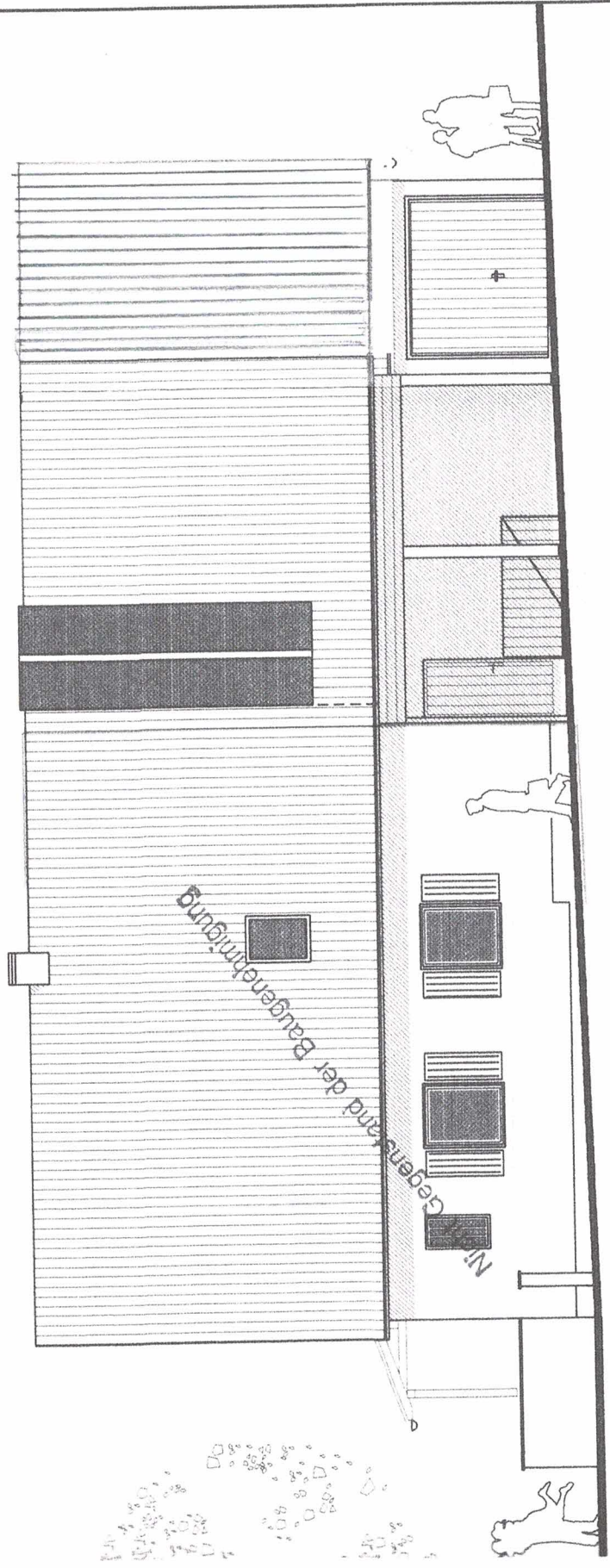

ANSICHT NORDEN

h/b = 297.0 / 600.0 (0.18m)

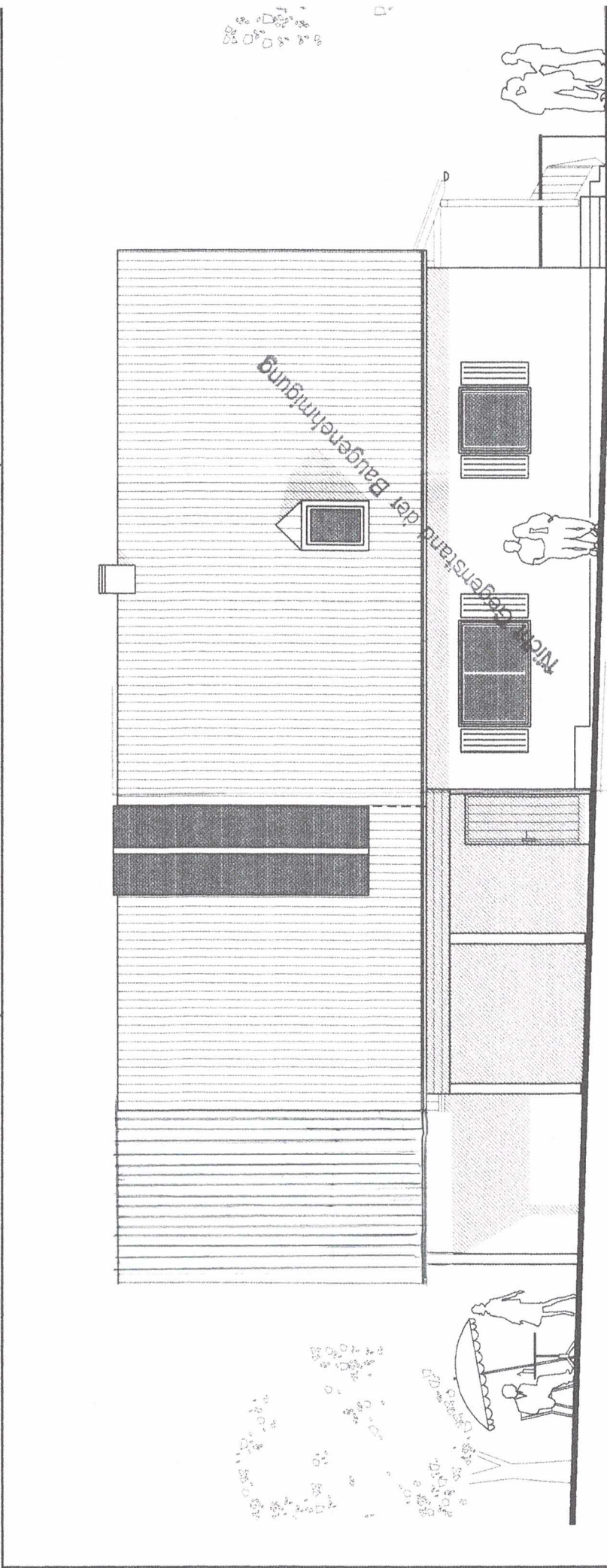

ANSICHT SÜDEN

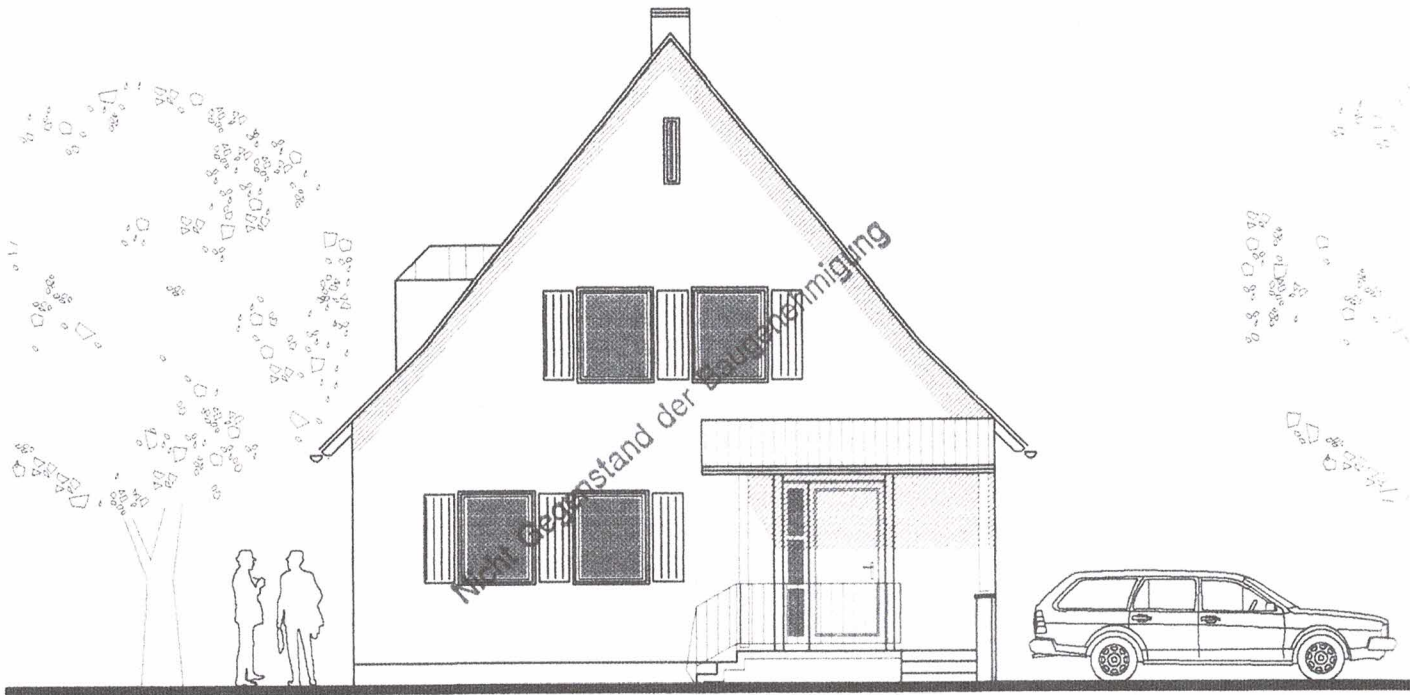

ANSICHT OSTEN

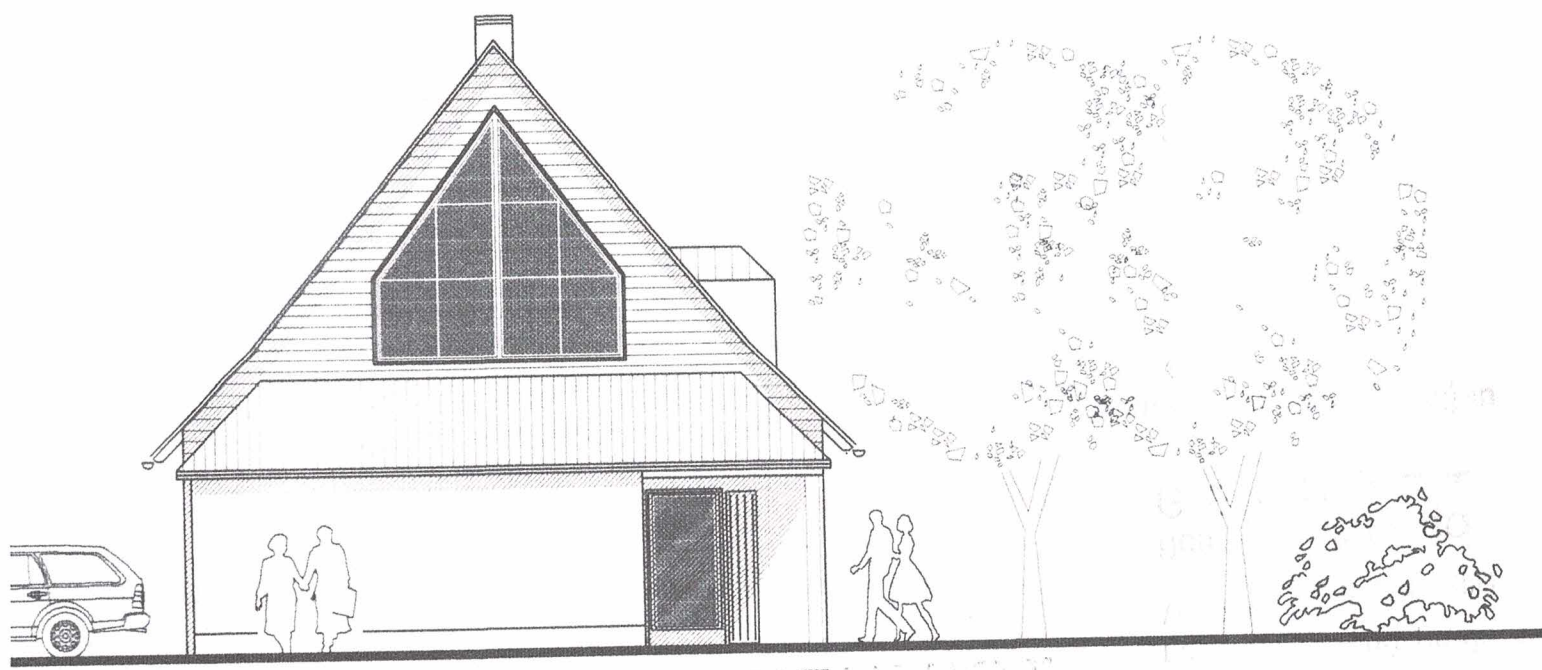

ANSICHT WESTEN

GENEHMIGT
 GEMÄSS BEBAUUNGSPLAN
 VON
 ARCHITECTURBÜRO
 ...

EINGABEPLAN

BAUVORHABEN

Umbau des besteh. Einfamilienhauses
 und Anbau eines Pferdestalles
 Kreuzbergstr. 9, 86868 Reichertshofen
 Flurnummer 413/1

ZEICHNUNG

ANSICHTEN

BAUHERR/IN

ARCHITEKT

