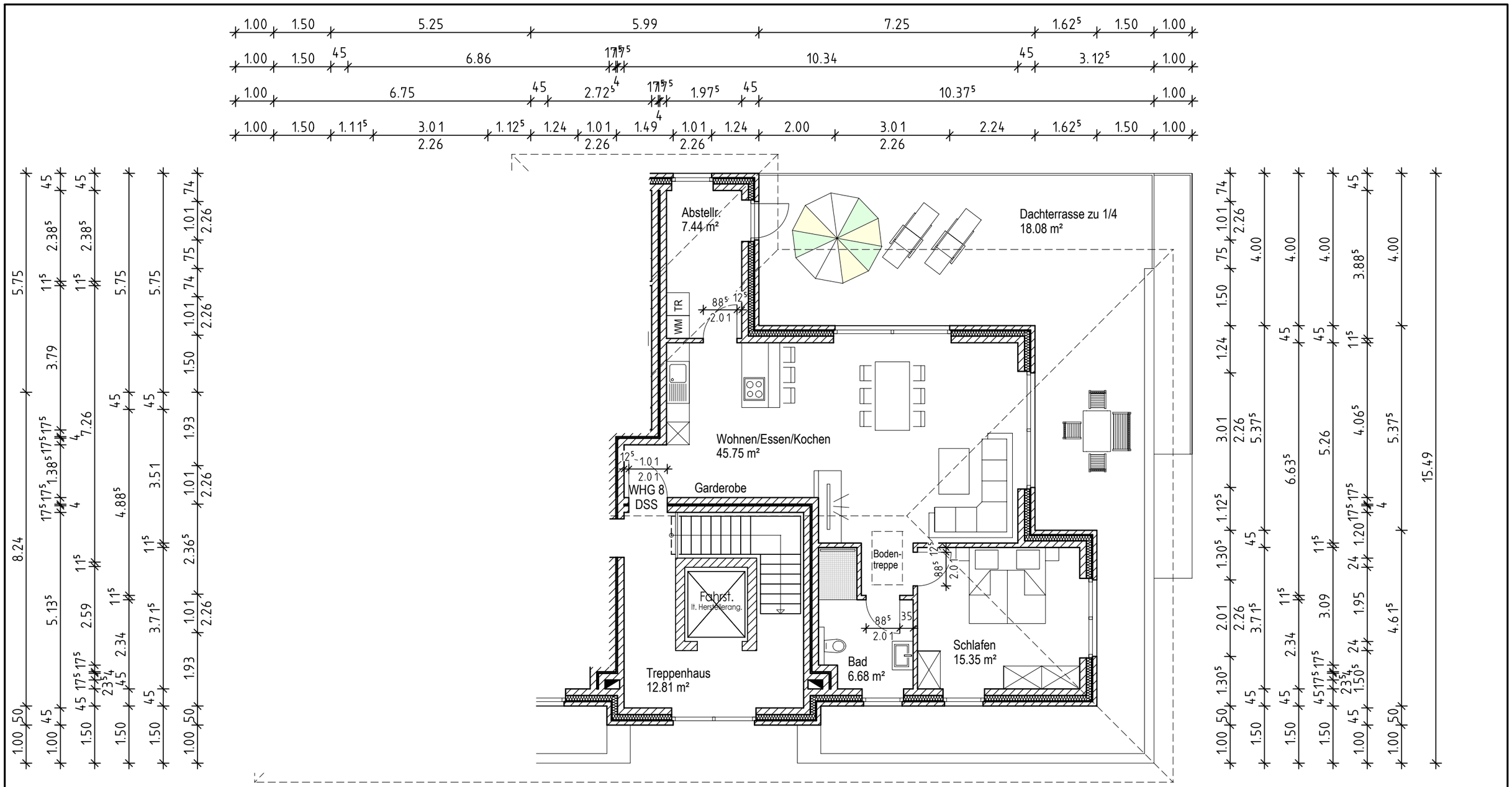

Wohnfläche WHG 7 inkl. Dachterrasse = 77,36 m²

Wohnfläche WHG 8 inkl. Dachterrasse = 93,31 m²

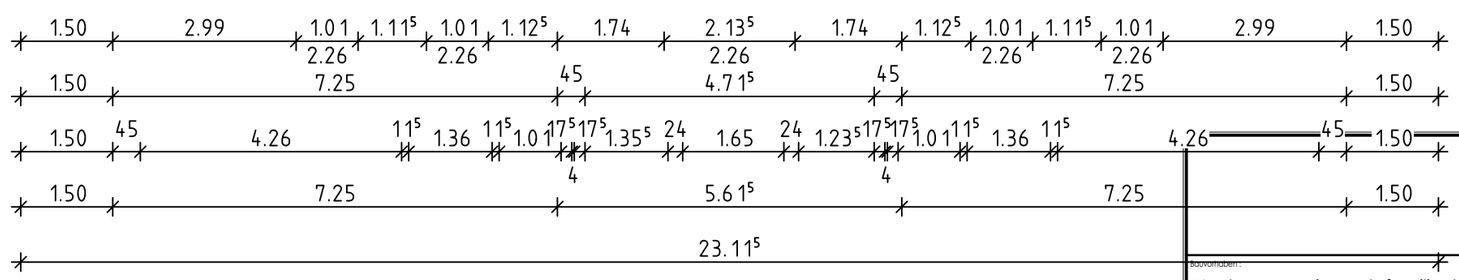

Staffelgeschoss

Plandarstellung: Staffelgeschoss

Planverfasser: JE

Bauherr und Grundstückseigentümer:

Architektin:

Bauvorhaben: Neubau von vier Mehrfamilienhäusern mit je 8 Wohneinheiten Sowie Errichtung von 16 Carports und 32 PKW-Einstellplätzen und 4 Nebengebäude für Fahrräder

Bauherr:

Bauort: Kampstraße 55, 27239 Twistringen

Maßstab: 1: 100

Datum: 14.12.2021

Plan: P3

Alle Maße sind am Bau zu überprüfen!