

ist nur gültig in Verbindung mit der  
Bescheinigung gleichen Datums  
Landeshauptstadt Stuttgart

*B. Claus*  
Baurechtsamt



# Aufteilungspläne

Projekt  
**Bruno-Frank-Straße 47**

Heumaden *Altepl*

Inhalt  
**Grundriss DG**

Numme  
**004**

Gezeichnet  
**NB**

Maßstab  
**1:100**

Plangröße  
**A4**

Datum  
**22.01.2018**

**strauss architekten**  
Heusteigstraße 69  
70180 Stuttgart

Tel. +49 (0) 711 22 07 01 72  
Fax. +49 (0) 711 22 07 01 75  
Mob. +49 (0) 173 756 1000

◀ Schnittlinie

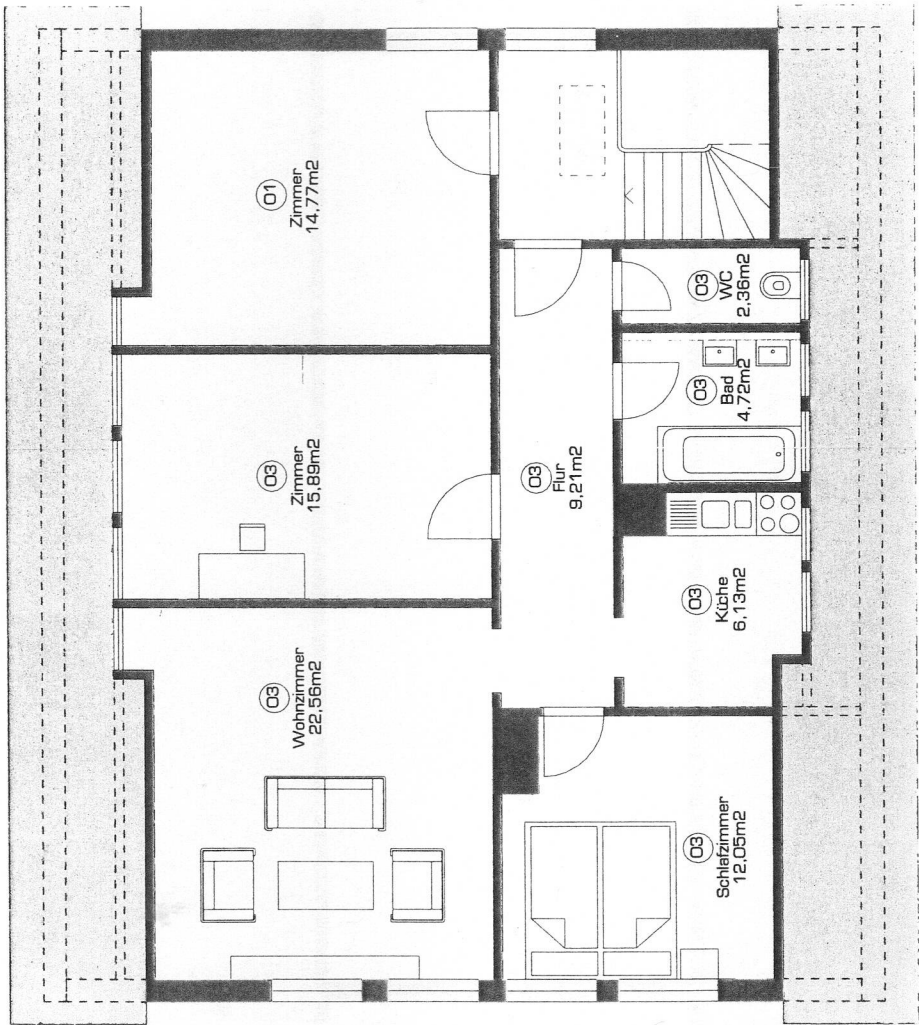

01  
Zimmer  
14,77m<sup>2</sup>

03  
Zimmer  
15,89m<sup>2</sup>

03  
Wohnzimmer  
22,56m<sup>2</sup>

03  
Flur  
9,21m<sup>2</sup>

03  
Küche  
6,13m<sup>2</sup>

03  
Schlafzimmer  
12,05m<sup>2</sup>

03  
Bad  
4,72m<sup>2</sup>

03  
WC  
2,36m<sup>2</sup>