

TECHNISCHE BERECHNUNG für eine
NUTZUNGSÄNDERUNG am
WOHNHAUS

22. SEP. 1989

Bauherr: Irena und Gerhard F R Ö H L I C H
3002 Wedemark 5, Auf der Loge 4
Bauort: 3002 Wedemark 5, Auf der Loge 6

BERECHNUNG DER WOHN- und NUTZFLÄCHE NACH DIN 283

E r d g e s c h o s s

Einzelzimmer	3,77 x 3,085	=	11,63	qm
Einzelzimmer	3,77 x 3,835	=	14,46	qm
Einzelzimmer	3,77 x 4,335	=	16,34	qm
Tagesraum	4,00 x 10,26	=	41,04	qm
Kochen	unverändert	=	9,15	qm
Bad	unverändert	=	4,37	qm
Dielen	unverändert	=	8,94	qm
Flur	3,77 x 1,65	=	6,22	qm

ERDGESCHOSS	=	112,15	qm
Dachgeschoss	=	37,41	qm
Gesamt Wfl	=	149,56	qm

Hannover, den 21. September 1989

DIPLOM-INGENIEUR ACHIM PAPE
WALDSTR. 17 • TEL. (0511) 662754
3000 HANNOVER 1
- Planverfasser -

Bauherr -
Irena und Gerhard F R Ö H L I C H

MI

Handwritten signature

Der Oberkreisdirektor



Diese Bauvorlage ist bauaufsichtlich
geprüft und Bestandteil der Baugenehmigung vom 28. Aug. 1990
Sie hat nur in Verbindung mit dem
Baubeschreibungsblatt Gültigkeit.

SCHNITT I

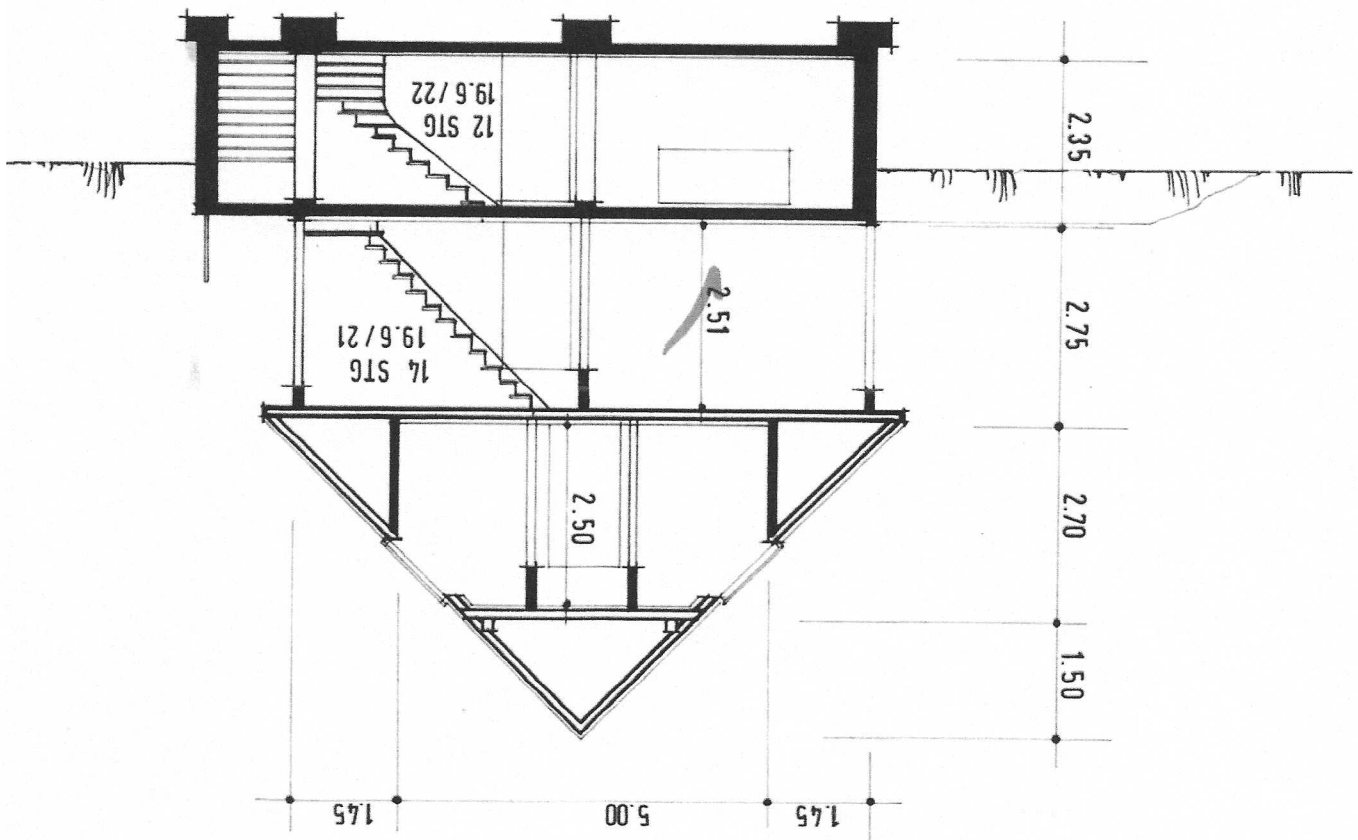

ACHIM PAPE DIP.LING. 3000 HANNOVER WALDSTR. 17 TEL. 0511 - 66 27 54		BETON	BAUVORHABEN BESTANDSPLAN
STAHLLISTE		STAHLLISTE	BAUTEIL
STAHL		STAHL	BAUORT
MATTENLISTE		MATTENLISTE	BAUHERR
BETONSTAHL		BETONSTAHL	PLANVERFASSTER
DACHGESCHOSS SCHNITT		IRENA U. GUSTAV FRÖHLICH	
MASSSTAB 1:100		BLATT 2	
GEZ. / DATUM SC 17.05.88		BL. GRÖSSE A 3	
ABBENSEN AUF DER LOGE 6			

37,4 m² wfl.

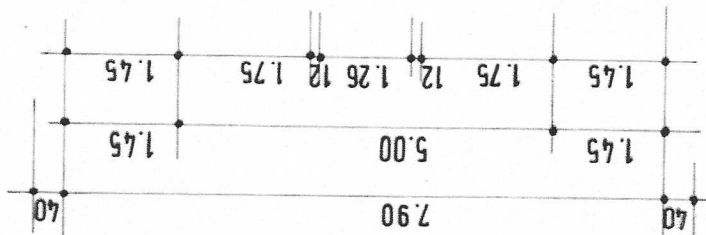
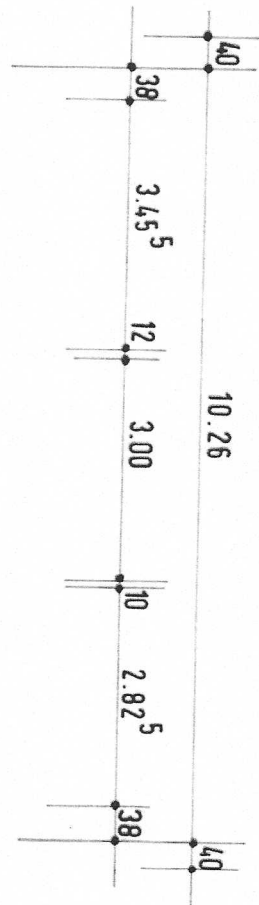
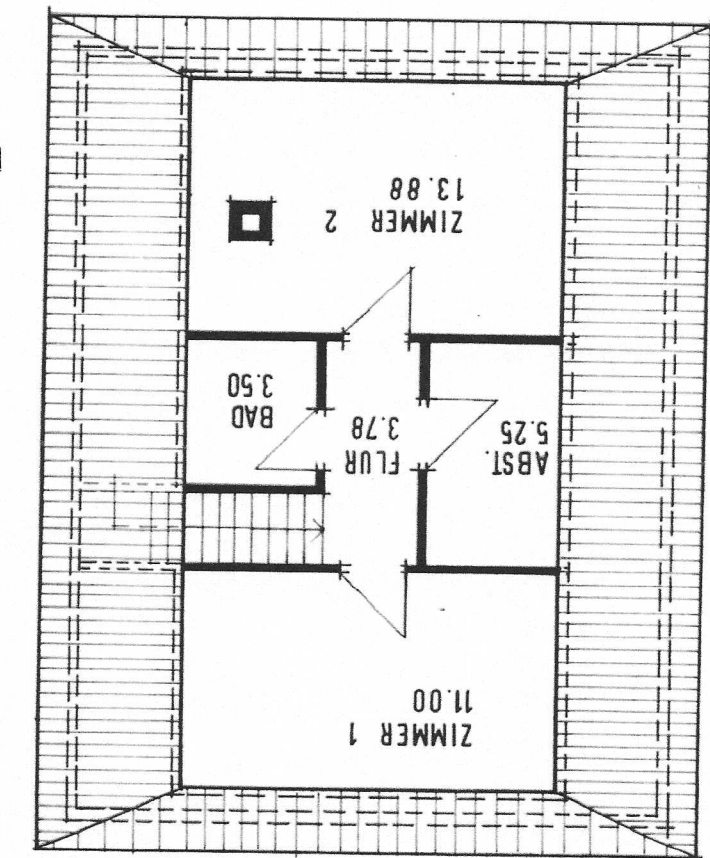
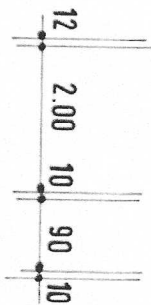

DACHGESCHOSS

Eingang am 3.0.05.88
Amt 63

