Z.d.A.

5/0648

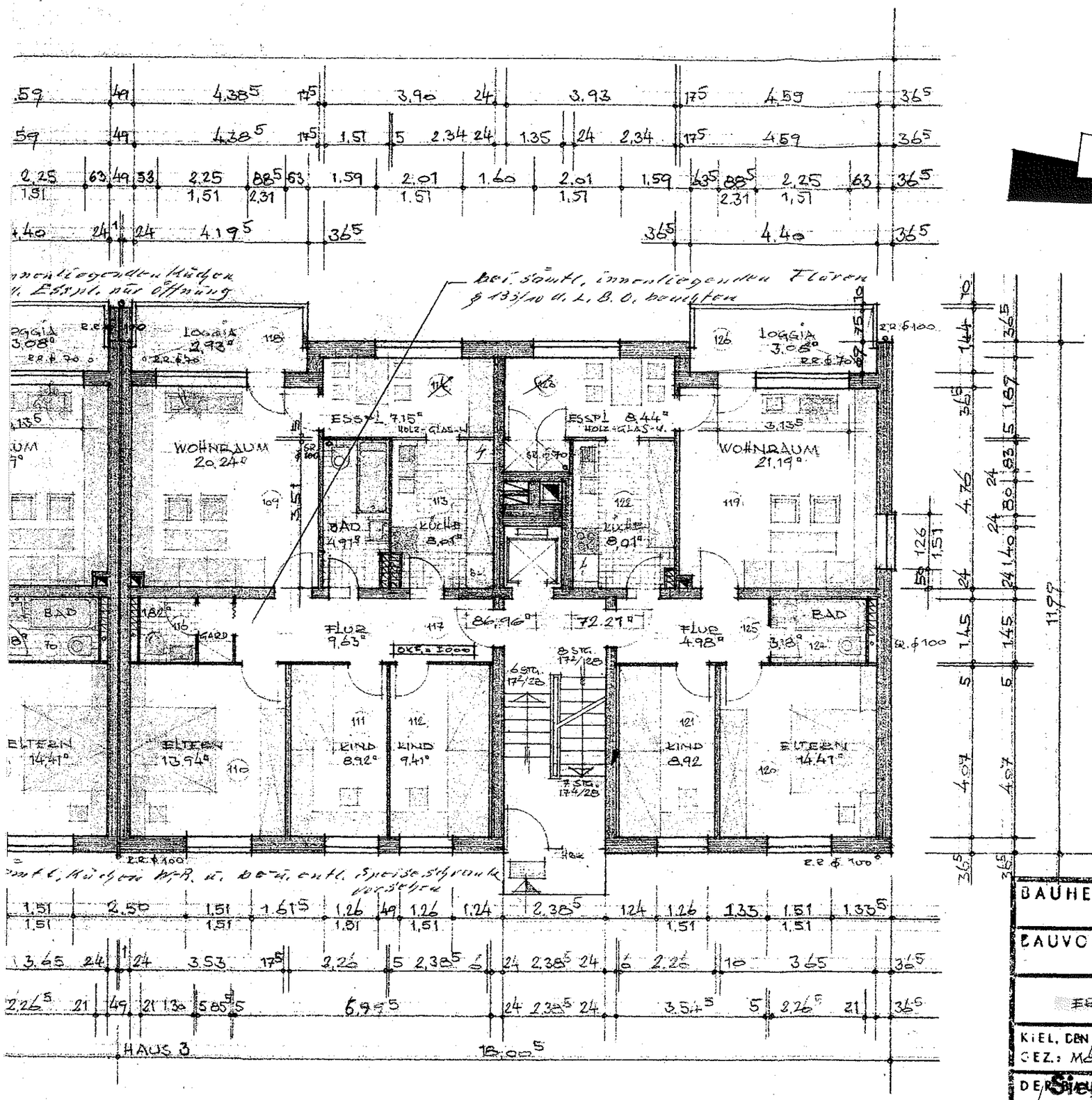

Anzahl und Weiten der Schornsteinrohre sind im Einvernehmen mit dem Bezirksschornsteinfegermeister festzulegen.

MFS. -ORIGINAL-

51-55

Geprüft u. genehmigt:
Stadt Kiel
Der Oberbürgermeister
Bauaufsichtsamt

BAUHERR:	S. PULS, FREIES WOHNUNGSUNTERN. KIEL, HASS. STR. 11
BAUVORHABEN:	NEUBAU VON EIGENTUMSWOHNUNGEN KIEL, D'DORF, MASURENRING.
ERDGESCHOSS	BLOCK II — MASSTAB: 1 : 100
KIEL, DEN 1. OKT. 1964 GEZ.: MB GES.:	GEÄND.: DAT.: — GEÄND.: DAT.:
DER BAUHERR: Siegfried Puls, Freies Wohnungsunternehmen, Baufinanzierung, Hausverwaltung, Versicherungen, 23 Kiel, Hasseldieksdamm 11, Telefon 41254	EMIL ODER, ARCHITEKT BDA, KIEL, DORFSTR. 16, MOLTKESTR. 25, RUF 41 04