

Kellermauerwerk springt allseitig
2,00 cm zurück

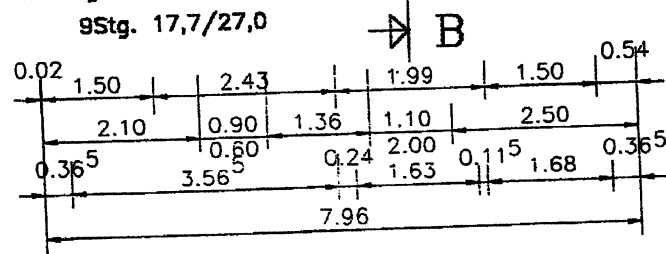

Dipl.Ing. Freier Bausachverständiger Beratender Ingenieur							Maßstab 1:100	Genehmigungsplanung	
							Bauherr.		Vorhaben: Neubau eines Einfamilienhauses 12623 Berlin-Mahlsdorf-Süd
Zust.	Anderung	Datum	Name	Erarbg.	Datum	Name			
	Kellertranwand	30.10.1996	Stark	bearb.	28.09.1996				
				gepr.	03.10.1996				
				Norm					
Darstellung: Kellergeschoß							Bauteil: Grundriß Kellergeschoß		
Blattgröße Din A 4							Blatt - Nummer: 3		

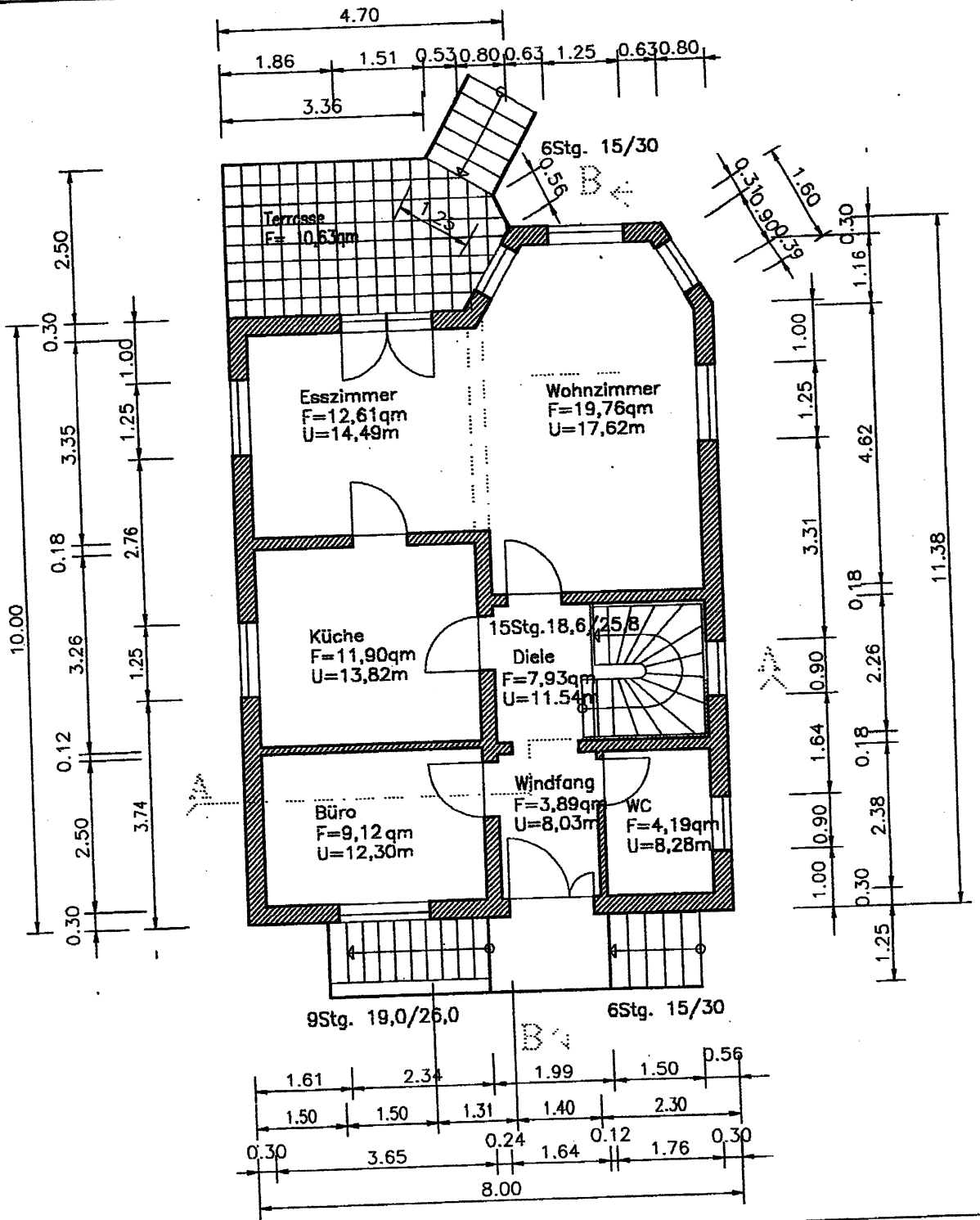

Dipl.Ing. Freier Bausachverständiger Beratender Ingenieur							Maßstab 1:100	Genehmigungsplanung
							Bauherr.	
Zust.	Änderung	Datum	Name	Erarbg.	Datum	Name	Vorhaben: Neubau eines Einfamilienhauses 12623 Berlin-Mohlsdorf-Süd	
			bearb.					
			gepr.					
			Norm					
Darstellung: Erdgeschoß							Bauteil: Grundriß Erdgeschoß	
Blattgröße Din A 4							Blatt - Nummer: 2	

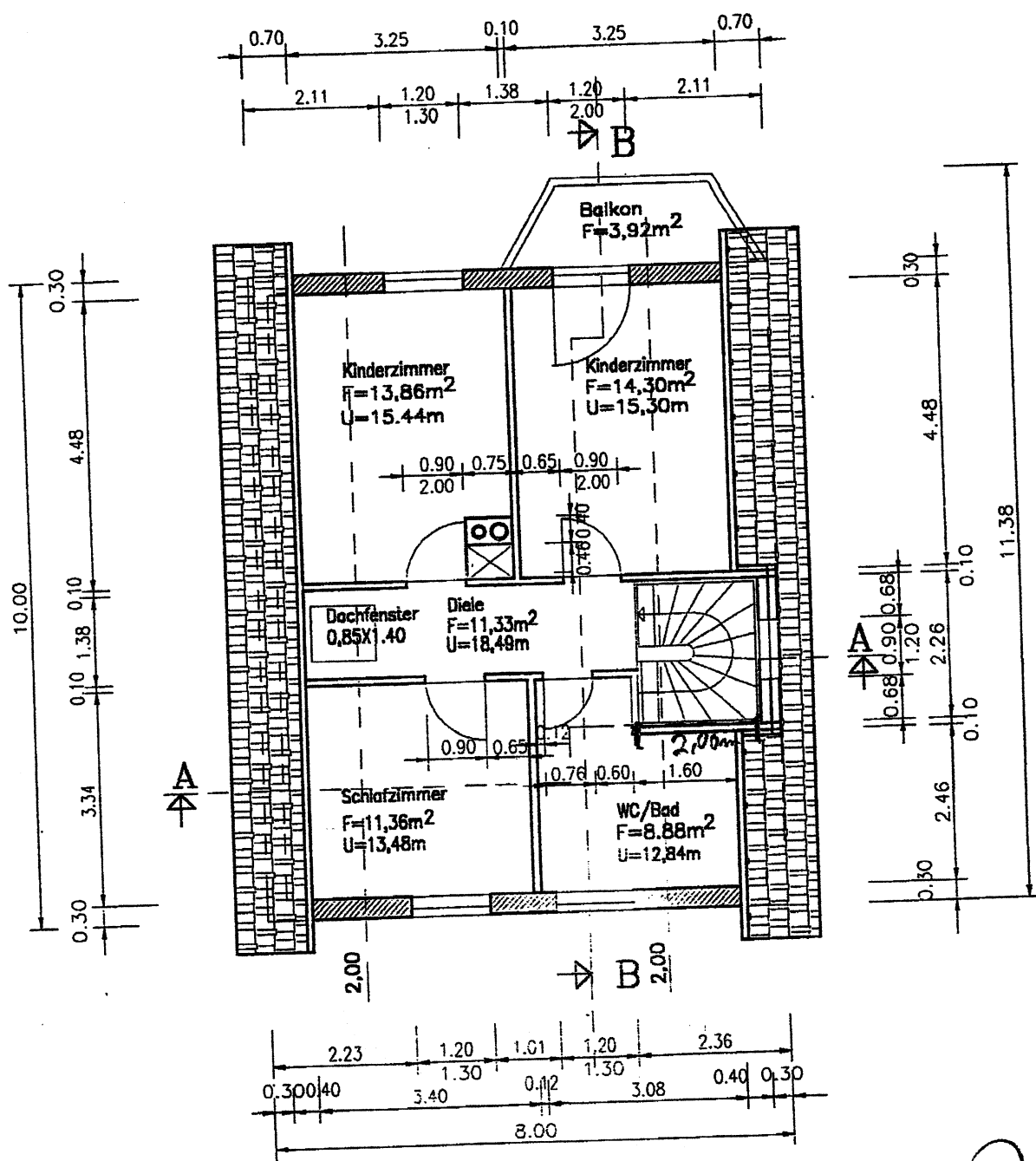

Handwritten signature

Dipl.Ing. Freier Bausachverständiger Beratender Ingenieur							Maßstab 1:100		Genehmigungsplanung																													
							Bauherr.				Vorhaben: Neubau eines Einfamilienhauses																											
<table border="1"> <thead> <tr> <th>Zust.</th> <th>Änderung</th> <th>Datum</th> <th>Name</th> <th>Erarbg.</th> <th>Datum</th> <th>Name</th> </tr> </thead> <tbody> <tr> <td></td> <td></td> <td></td> <td></td> <td>bearb.</td> <td>15.10.1996</td> <td></td> </tr> <tr> <td></td> <td></td> <td></td> <td></td> <td>gepr.</td> <td>17.10.1996</td> <td></td> </tr> <tr> <td></td> <td></td> <td></td> <td></td> <td>Norm</td> <td></td> <td></td> </tr> </tbody> </table>							Zust.	Änderung	Datum	Name	Erarbg.	Datum	Name					bearb.	15.10.1996						gepr.	17.10.1996						Norm			12623 Berlin-Mahlsdorf-Süd		Bauteil: Grundriß Dachgeschoss	
Zust.	Änderung	Datum	Name	Erarbg.	Datum	Name																																
				bearb.	15.10.1996																																	
				gepr.	17.10.1996																																	
				Norm																																		
Darstellung: Dachgeschoss							Blatt - Nummer: 4																															
Blattgröße Din A 4																																						

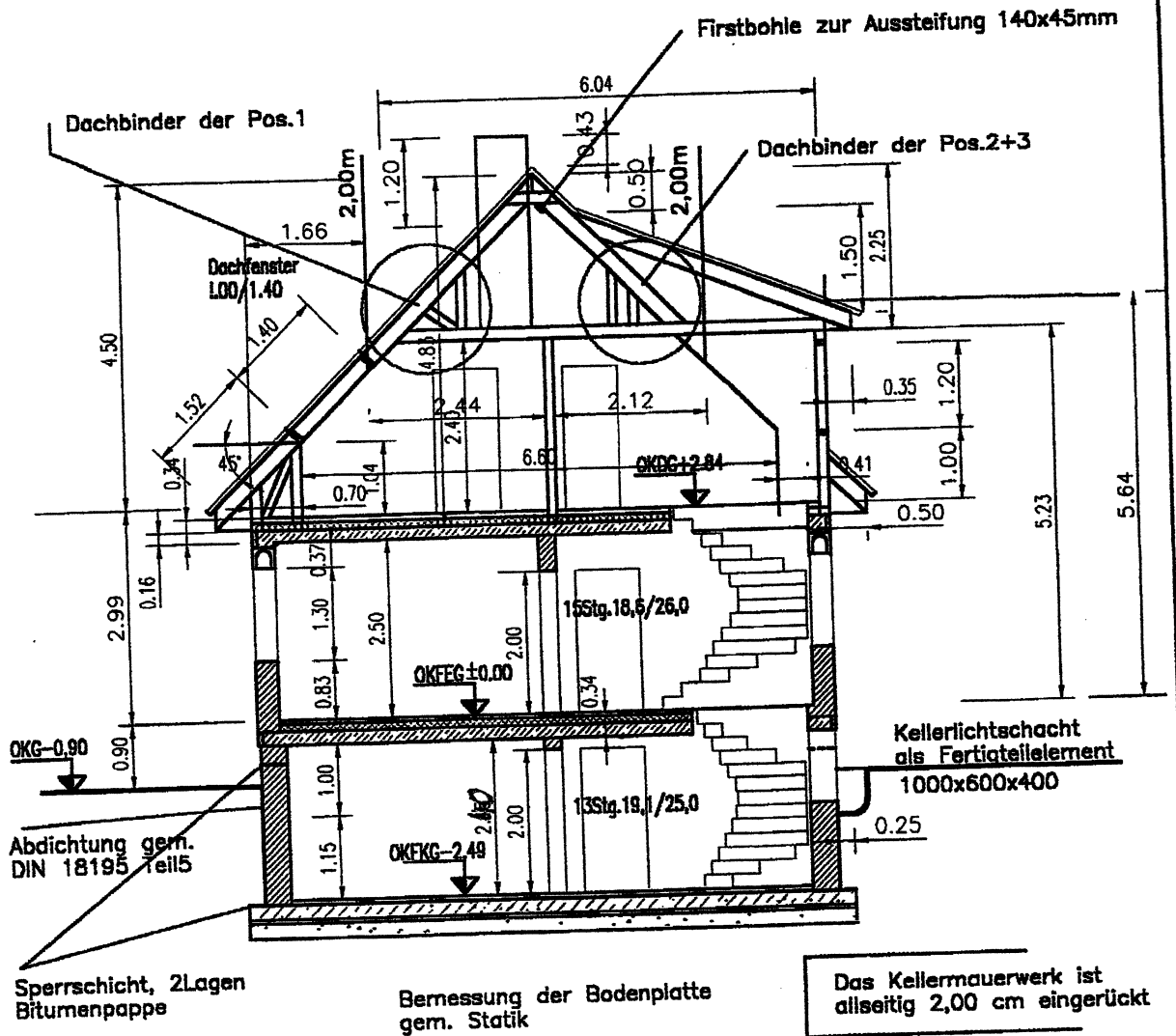

Das Kellermauerwerk ist allseitig 2,00 cm eingerückt

Dipl.Ing. Freier Bausachverständiger Beratender Ingenieur							Maßstab 1:100	Genehmigungsplanung <i>[Signature]</i>
							Bauherr.	
Zust.	Änderung	Datum	Name	Erarbg.	Datum	Name	12623 Berlin-Mahlsdorf-Süd	
				bearb.	16.10.1996			
				gepr.	17.10.1996			
				Norm			Bauteil: Schnitt A-A Blatt - Nummer: 5	
				Darstellung: Querschnitt				
				Blattgröße Din A 4				