

HINTERANSICHT

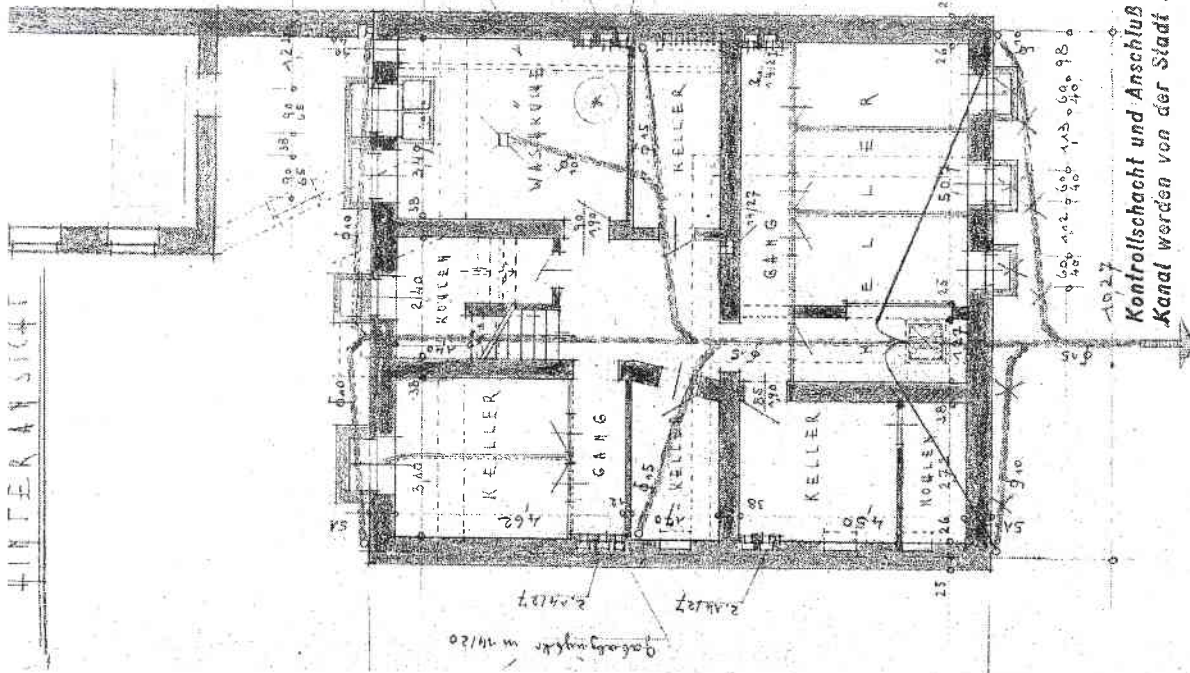

Kontrollsacht und Anschluß zum städt. Kanal werden von der Stadt hergestellt.

KELLERGESCHOSS

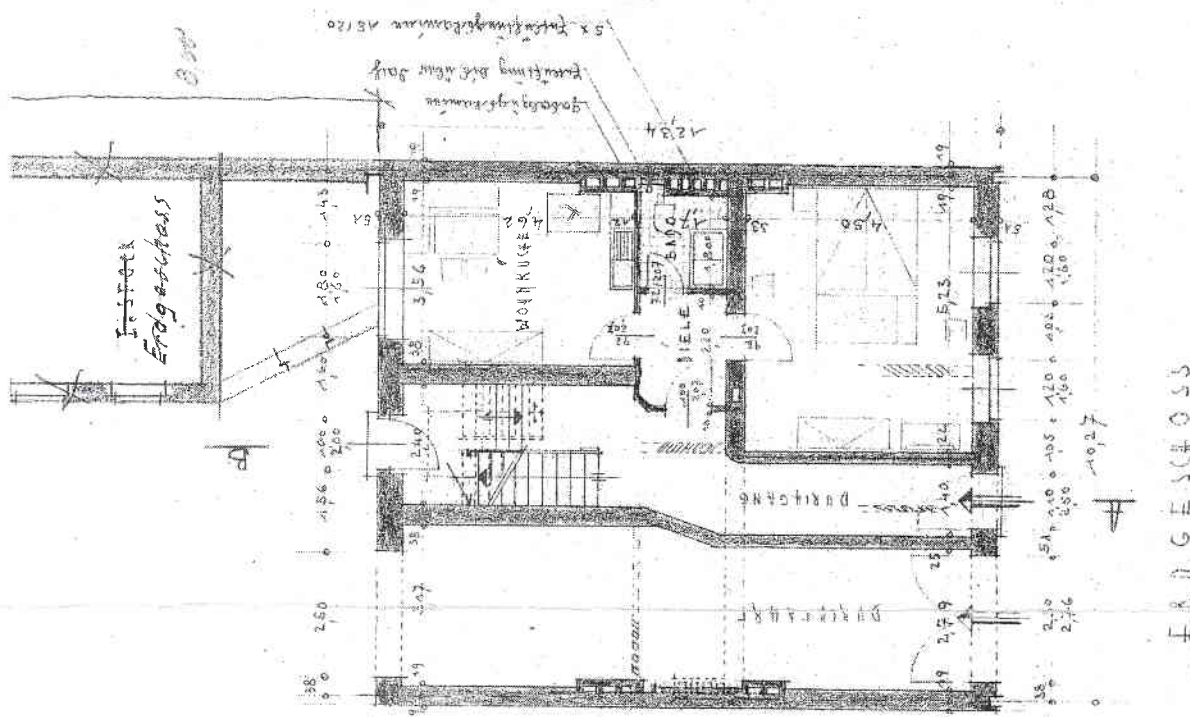
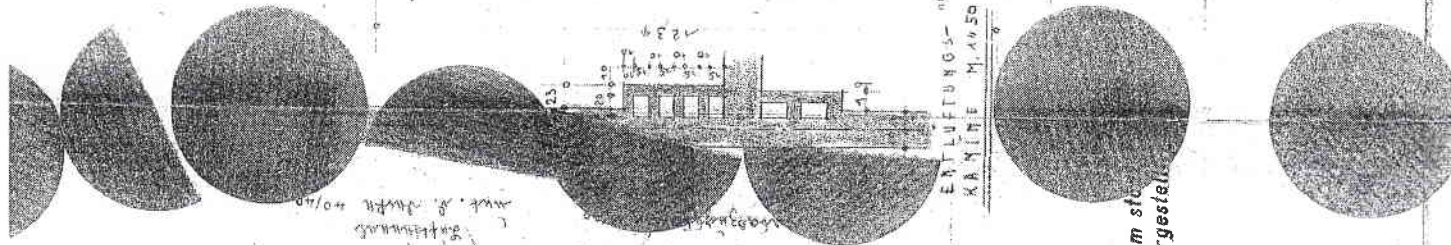

ERDGESCHOSS

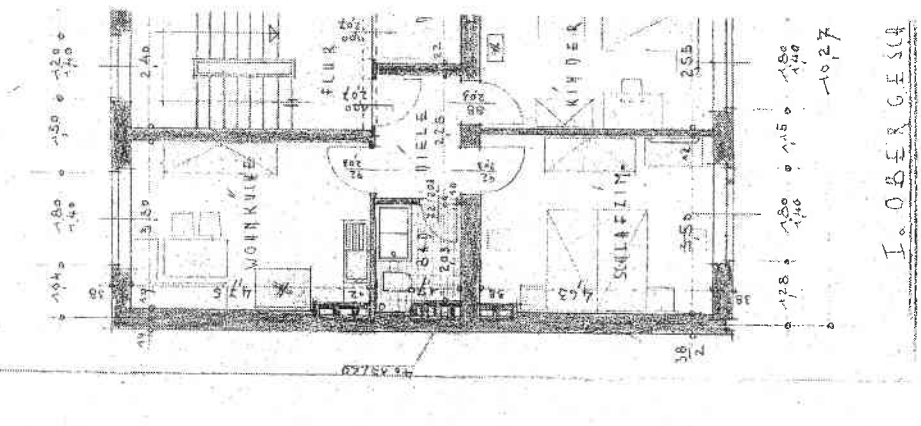

OBERGESCHOSS

1027

SCHLITT, A. & B.

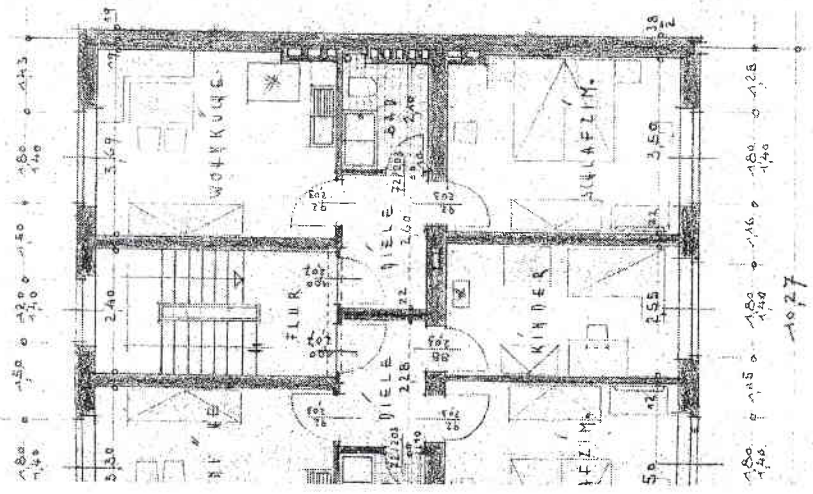

OBERGESCHOSS

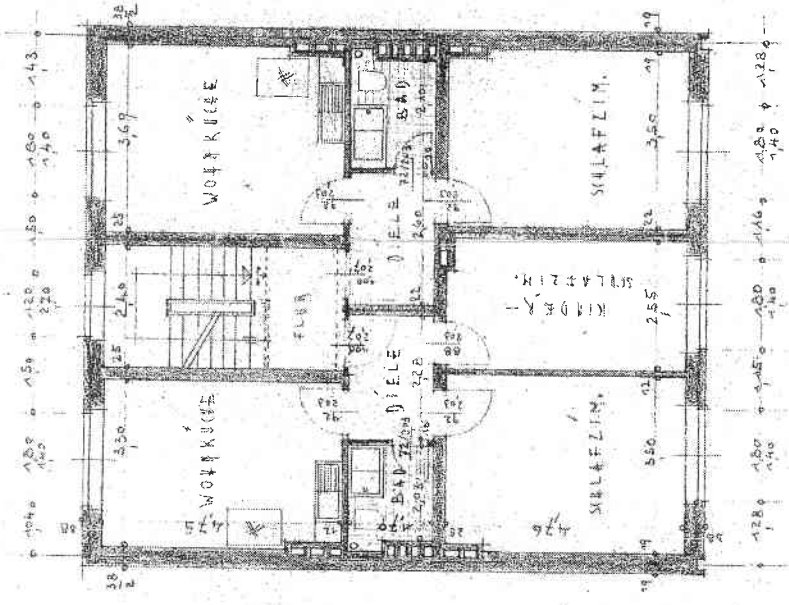

I. U. II. OBERGESCHOSS

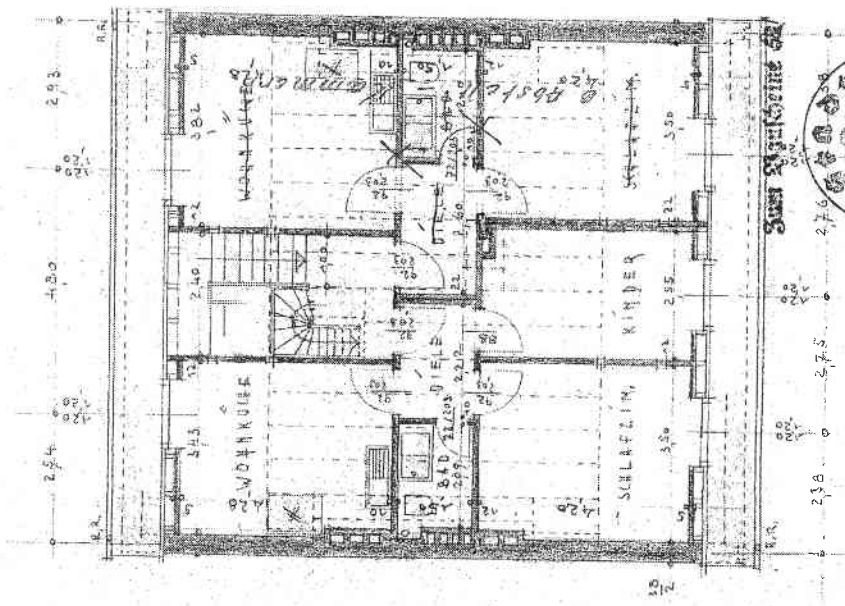

DAGGESCHOSS



Gehört zur Stellungnahme der Bauherren und der Baupflege vom 11.1.53

DER BAUFERR
 Altm. Dührner

DER ARCHITECT August Schopp
 Dortmund, Mengede 17
 Telefon 11751