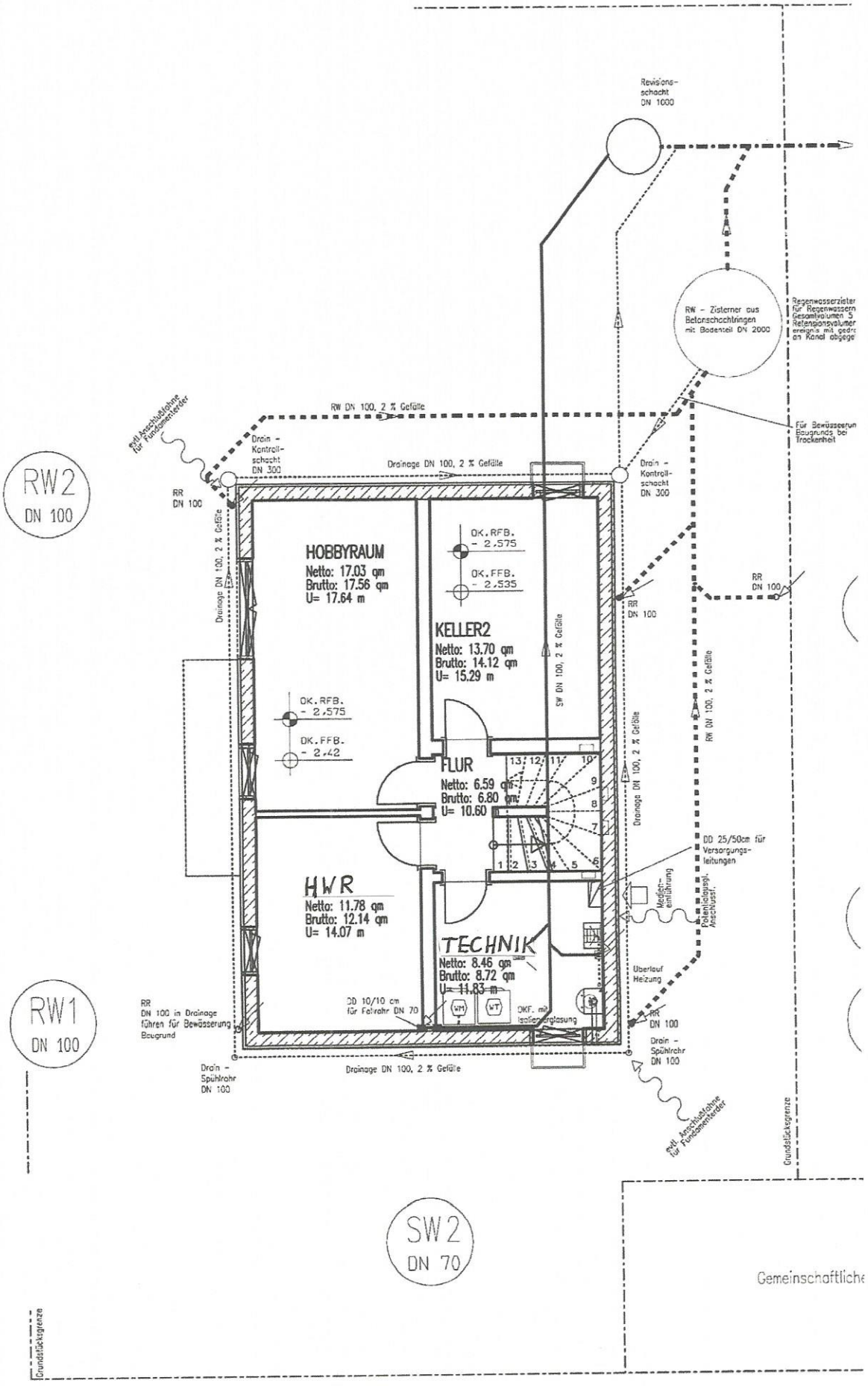

Revisions-
schacht
DN 1000
RW - Zisterner aus
Betonschachtringen
mit Bodenteil DN 2000
Regenwasserzister
für Regenwassern
Gesamtvolumen 5
Retensionsvolumen
ereignis mit gedr
an Kanal abgege
Für Bewässerun
Baugrunds bei
Trockenheit
RW DN 100, 2 % Gefälle
evtl. Anschlußfahne
für Fundamenterder
Drain -
Kontroll-
schacht
DN 300
Drainage DN 100, 2 % Gefälle
RW2
DN 100
RR
DN 100
HOBBYRAUM
Netto: 17.03 qm
Brutto: 17.56 qm
U= 17.64 m
OK.RFB.
- 2,575
OK.FFB.
- 2,535
KELLER2
Netto: 13.70 qm
Brutto: 14.12 qm
U= 15.29 m
SW DN 100, 2 % Gefälle
RR
DN 100
OK.RFB.
- 2,575
OK.FFB.
- 2,42
FLUR
Netto: 6.59 qm
Brutto: 6.80 qm
U= 10.60 m
RW DN 100, 2 % Gefälle
Drainage DN 100, 2 % Gefälle
DD 25/50cm für
Versorgungs-
leitungen
HWR
Netto: 11.78 qm
Brutto: 12.14 qm
U= 14.07 m
Medien-
einführung
Potentialausgl.
Anschlussf.
TECHNIK
Netto: 8.46 qm
Brutto: 8.72 qm
U= 11.83 m
Überlauf
Heizung
RW1
DN 100
RR
DN 100 in Drainage
führen für Bewässerung
Baugrund
DD 10/10 cm
für Fallrohr DN 70
OKF. mit
Isolierverglasung
RR
DN 100
Drain -
Spühlrohr
DN 100
Drainage DN 100, 2 % Gefälle
evtl. Anschlußfahne
für Fundamenterder
Grundstücksgrenze
SW2
DN 70
Gemeinschaftliche
Grundstücksgrenze