

nach Hemhofen, Aelsdorf, Höchststadt a. d. Altsch

nach Würzburg - Frankfurt

nach Heßdorf

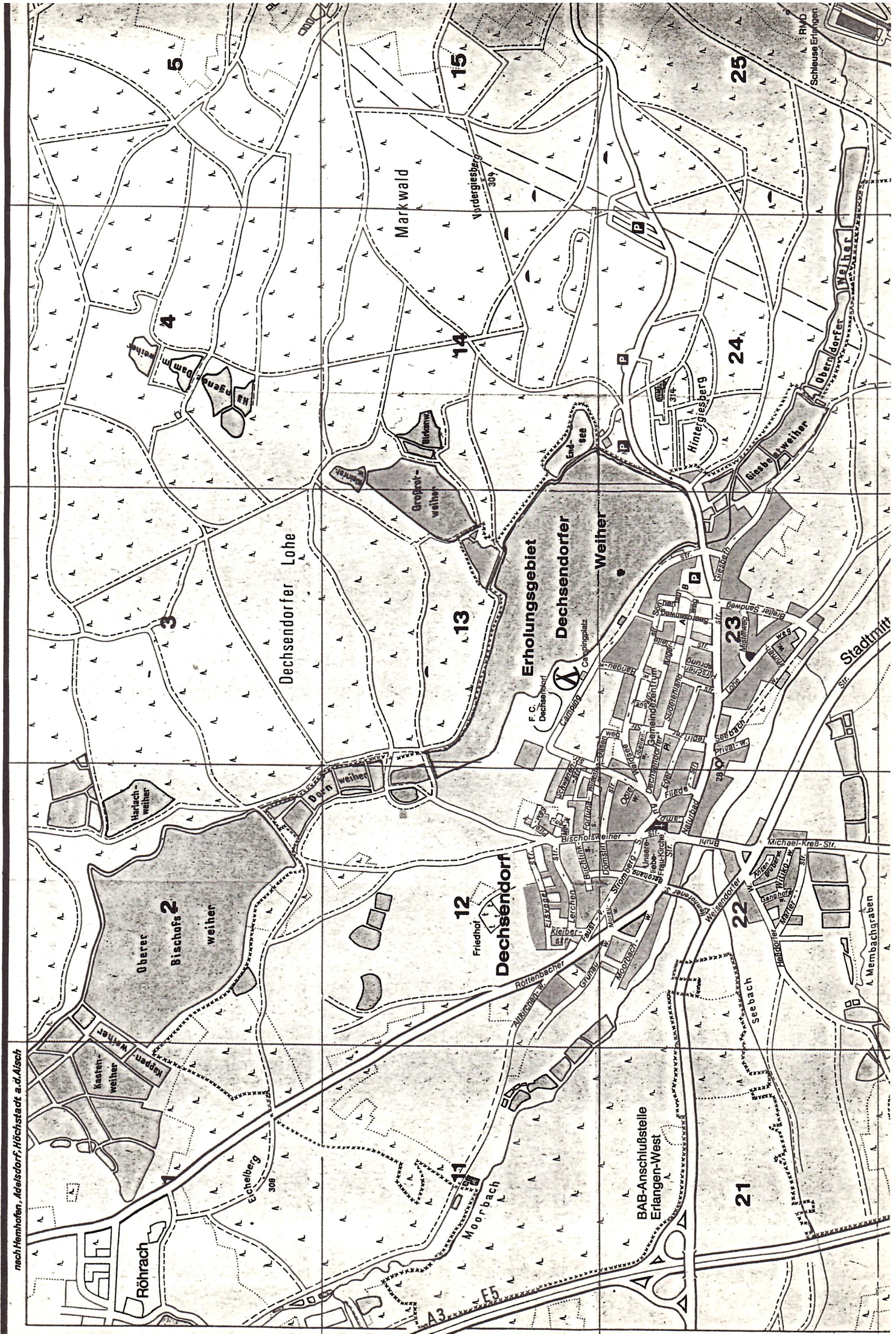

Ansicht

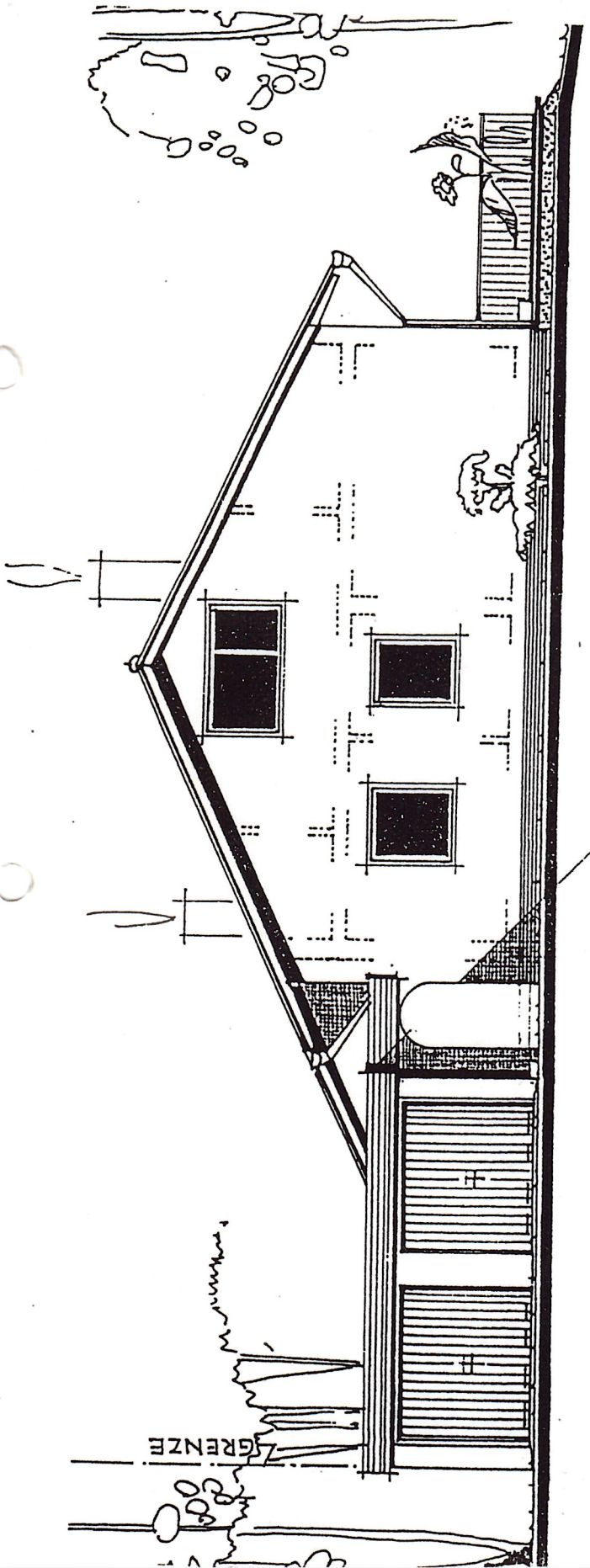

NORDANSICHT

DIE NACHBARN:

*Klaus Korte*  
*Haus 11a*



ERLANGEN, IM SEPT. 1976  
 DER ARCHITEKT:

*Konrad Wichert*

KONRAD WICHERT  
 ARCHITEKT - D.A.I.  
 ERLANGEN

WOHNORT: 8551 GREMSDORF-BUCH  
 WEINLEITEN 8

Auflagen im Baubescheid bez

Genehmigt  
 1976 Nr. 10/107

Ansicht

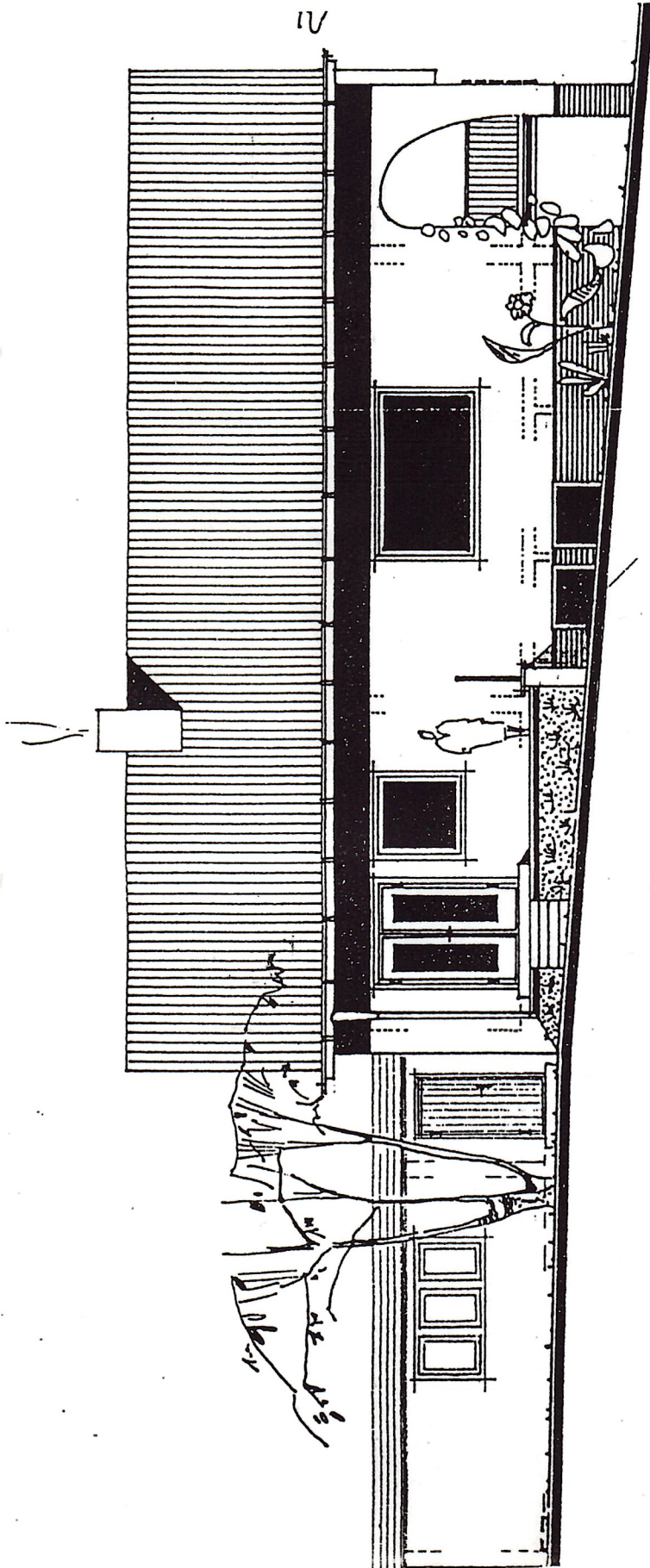

WESTSEITE

ERLANGEN. IM SEPT. 1976  
DER ARCHITEKT:

KONRAD WICHTERT  
ARCHITEKT - D.A.I.  
ERLANGEN

WOHNORT: GREMSDORF - BUCH  
WEINLEITEN 8

*Lichtenberg*

Auflagen im Baubest:

Gene  
unter Nr. A-97

NACHBARN:

*A. Kletter*  
*W. Finer*

4.3 Planungsunterlagen Ansicht

NEUBAU A. MERKEL DECHSENDORF  
M 1:100

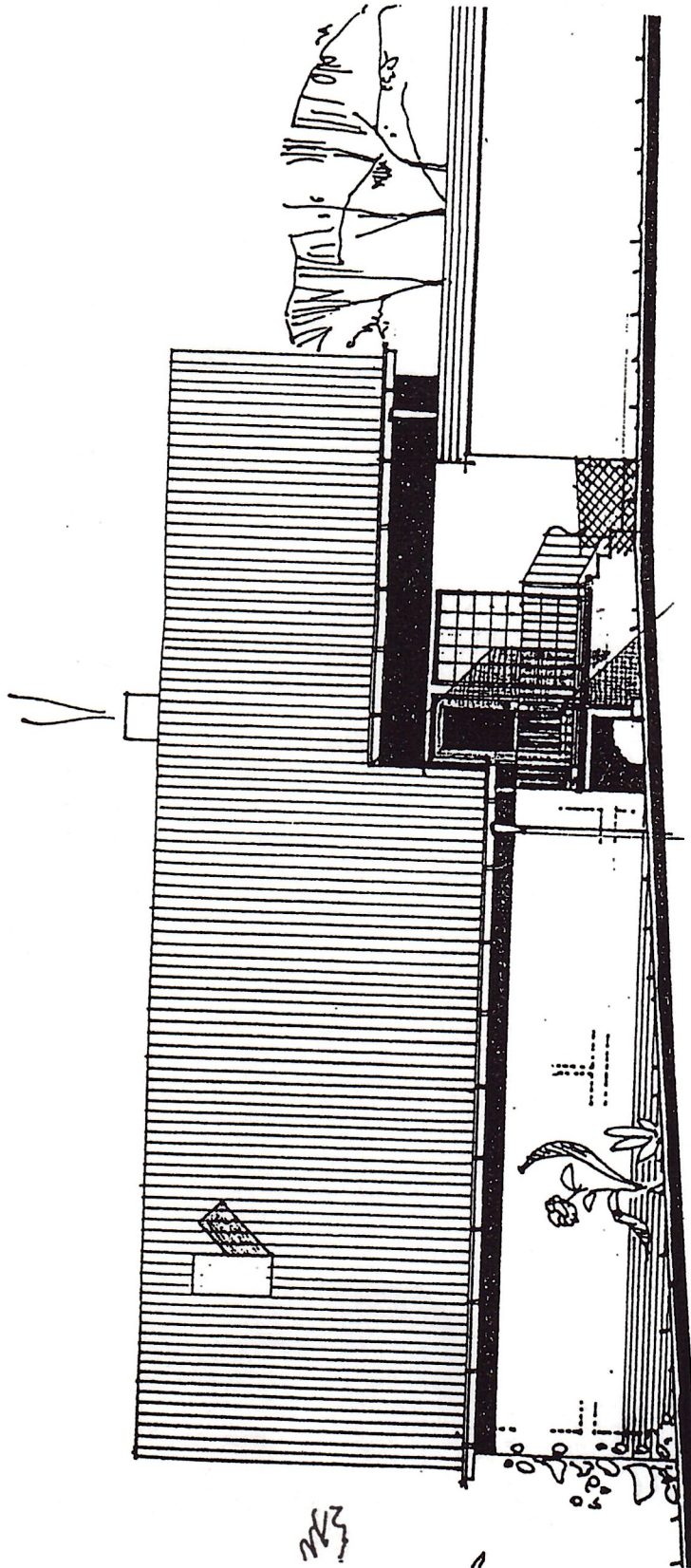

OSTANSICHT

T

4.3 Planungsunterlagen Ansicht

NEUBAU A. MERKEL DECHSENDORF  
M 1:100

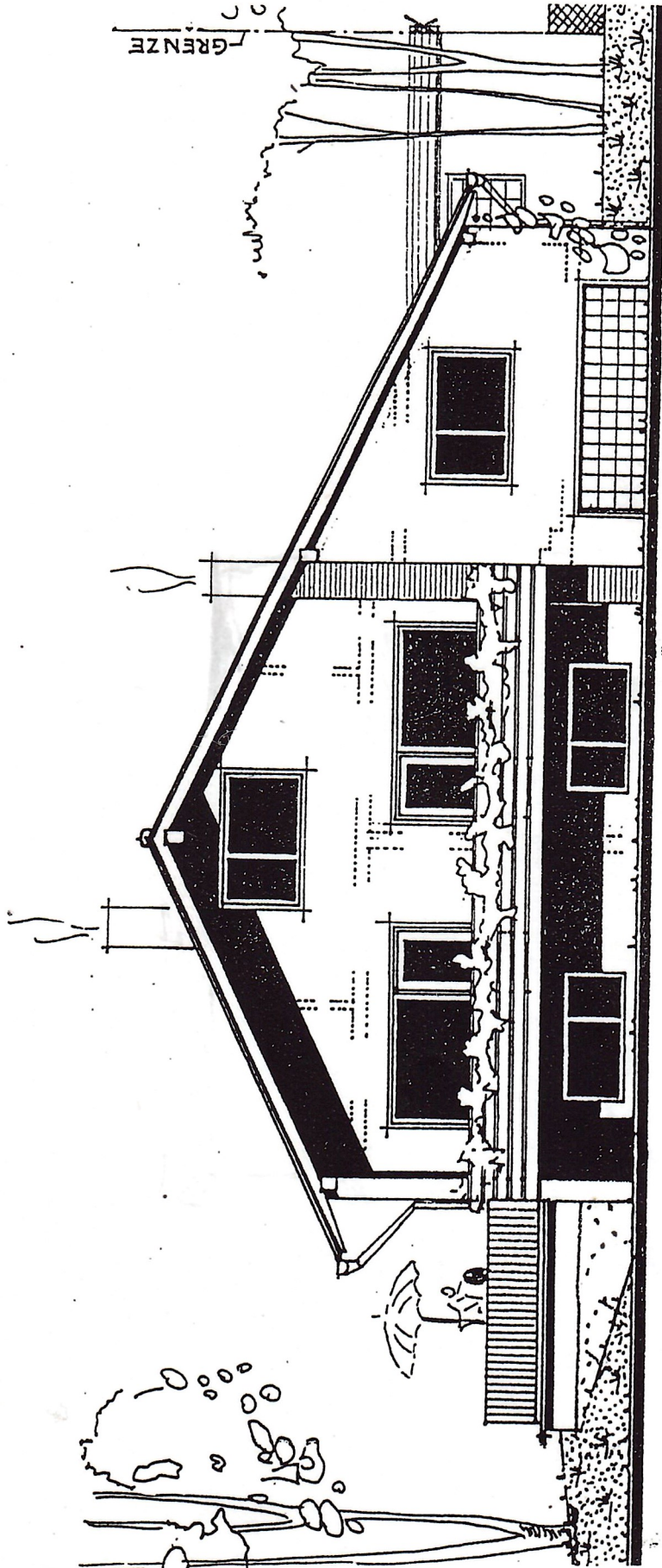

GRENZE

STRASSESEITE "SÜD"

DER BAUHERR:  
1 0 0



# Schnitt

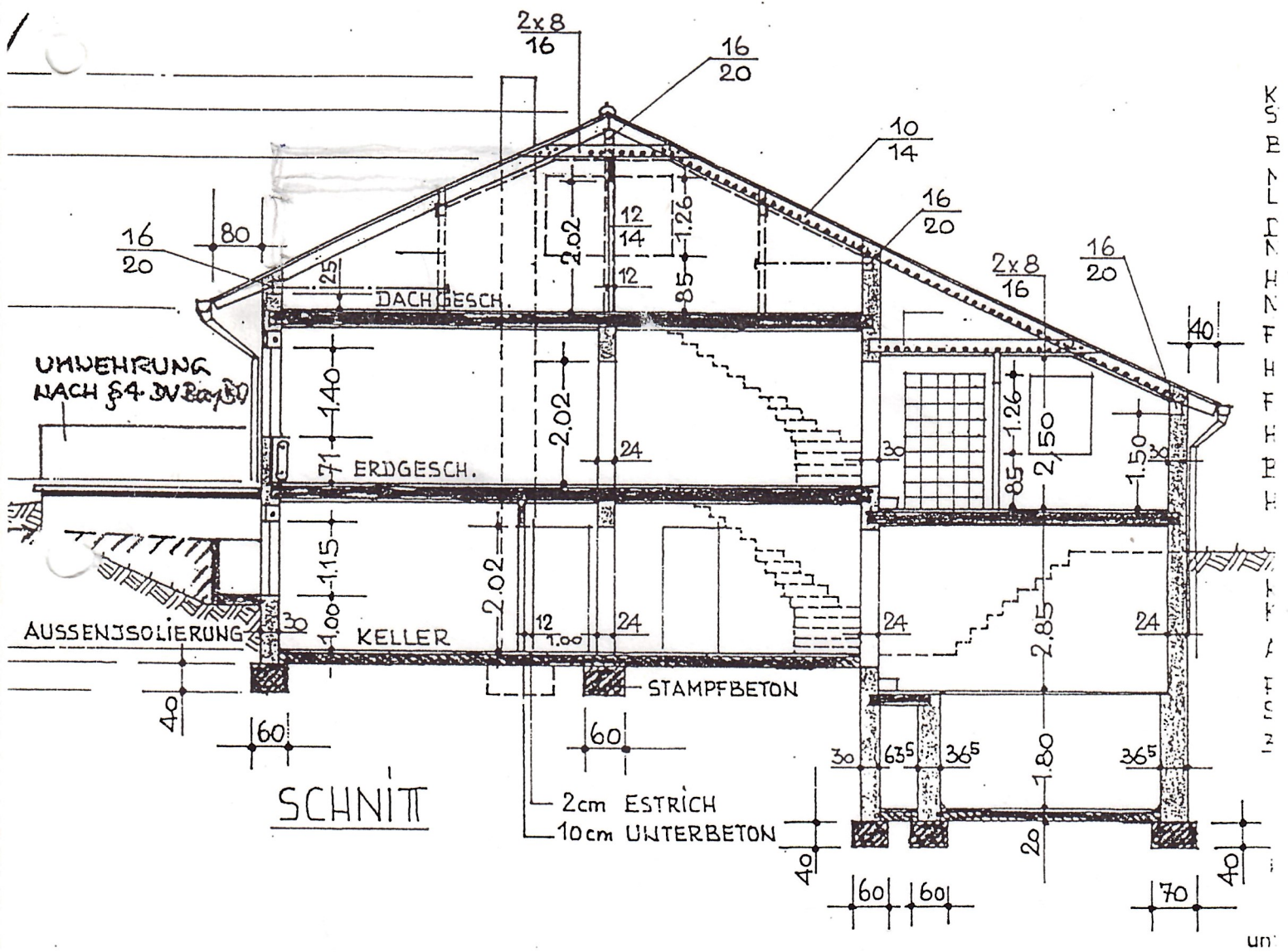

SCHNITT

UNTERSCHIEDLICHE ETAGEHÖHEN

Erlar

DER BAUHERR:

DIE NACHBARN:

ERLANGEN, IN DER ARCH