

← Eingang

Die Agentur
 Planung - Grafik - Design GmbH
 Bamberger Str. 1 - 01187 Dresden - Telefon: (0351) 4716089

IB Ingenieurbüro Götze
 Chemnitz / Adelsberg

Bauvorhaben: <i>Modern. u. Sanierung Mehrfamilienhaus</i> Lessingstr. 12 09130 Chemnitz		Auftr.-Nr. 011-20 Blatt-Nr.
Zeichnung: Lageplan / Ausführung		Datum 27.1.95 Gezeichnet Kloß
Der Bauherr: Monika Bettendorf Augustastr. 38 47829 Krefeld	Der Architekt: Die Agentur Planung - Grafik - Design GmbH Bamberger Str. 1 - 01187 Dresden Tel.: (0351) 4716089 - Fax: 4716184	Formal A3 Geprüft/ <i>Kloß</i> Maßstab 1:100



Lessingstr

IB Ingenieurbüro Götze
Chemnitz / Adelsberg



Klientin: Monika Bettendorf Augustastr.38 / Krefeld		Blatt Nr. 011 - 20
Bauvorhaben: Modern u. Sanierung Mehrfamilienhaus Lessingstr. 12 09130 Chemnitz		Projektant: <i>H. Götze</i>
Zeichnung: Straßenansicht / Ausführung		Skizze: A
Aufgestellt: Dresden, den		Gezeichnet:
Der Bauherr: Monika Bettendorf Augustastr. 38 47829 Krefeld	Der Architekt: Die Agentur Planung - Grafik - Projekt - Technik Wismutweg, Bau 1 - 09107 Chemnitz Tel. (03731) 471400 - Fax 471404	Maßstab:

23.06.95

I

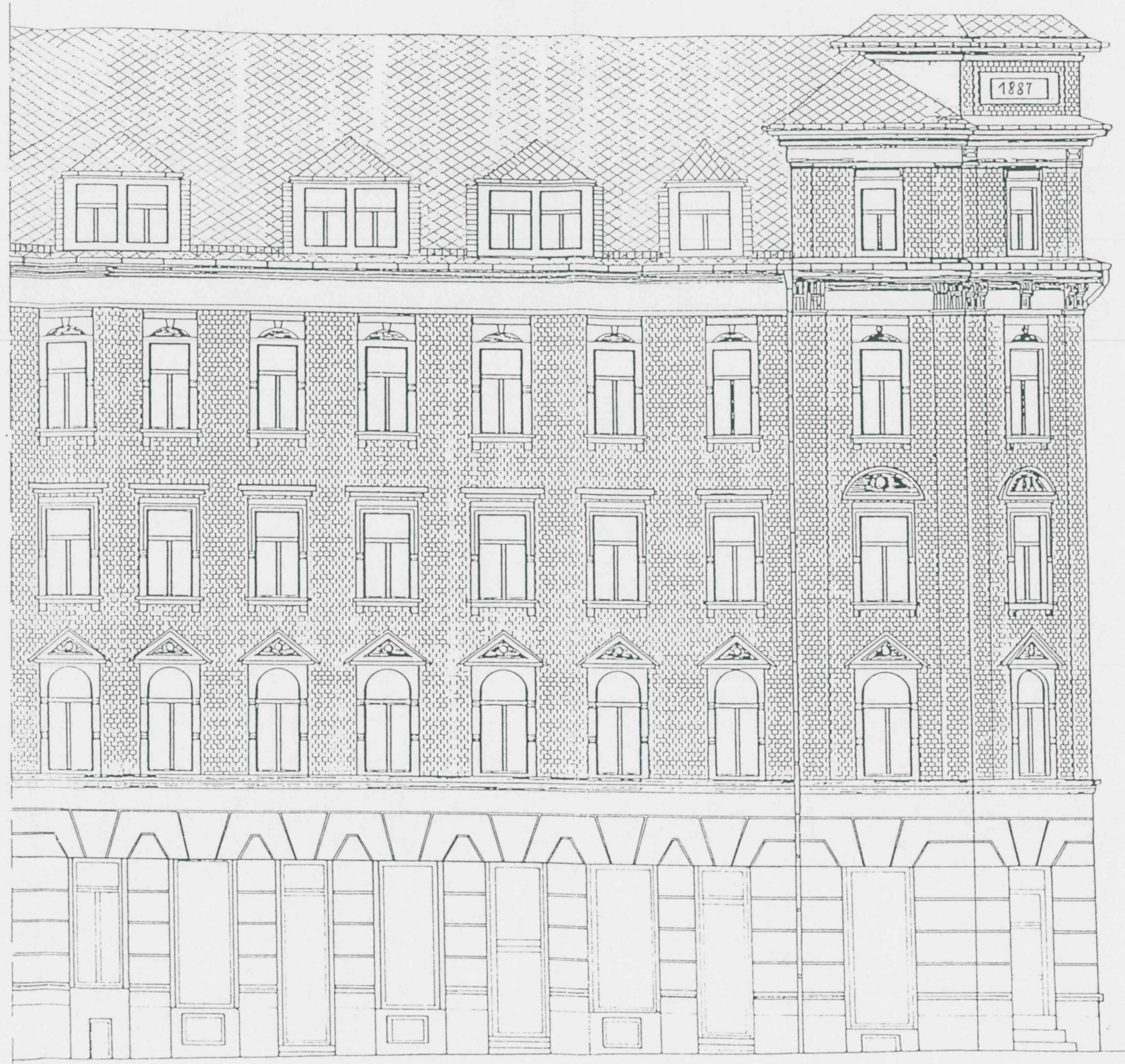

Hainstr.

Die Agentur
Architekt - Grafik - Energie - Umwelt
Bismarckstr. 10 | 09112 Dresden | Tel. 478290 Fax 478291

IB Ingenieurbüro Götze
Chemnitz / Adelsberg

Kunde: Monika Bettendorf Augustastr. 38 / Krefeld		Telefon: 011 - 20
Bauvorhaben: Modern. u. Sanierung Mehrfamilienhaus		Planer:
Lessingstr. 12		Gesprochen: <i>H. Wehe</i>
09130 Chemnitz		Größe: A
Zeichnung: Straßenansicht / Ausführung		Gesprochen:
Aufgestellt: Dresden, den		Maßstab:
Der Bauherr:	Der Architekt:	
Monika Bettendorf	Die Agentur	
Augustastr. 38	Planung - Grafik - Energie - Umwelt	
47829 Krefeld	Bismarckstr. 10 09112 Dresden	
	Tel. 478290 Fax 478291	

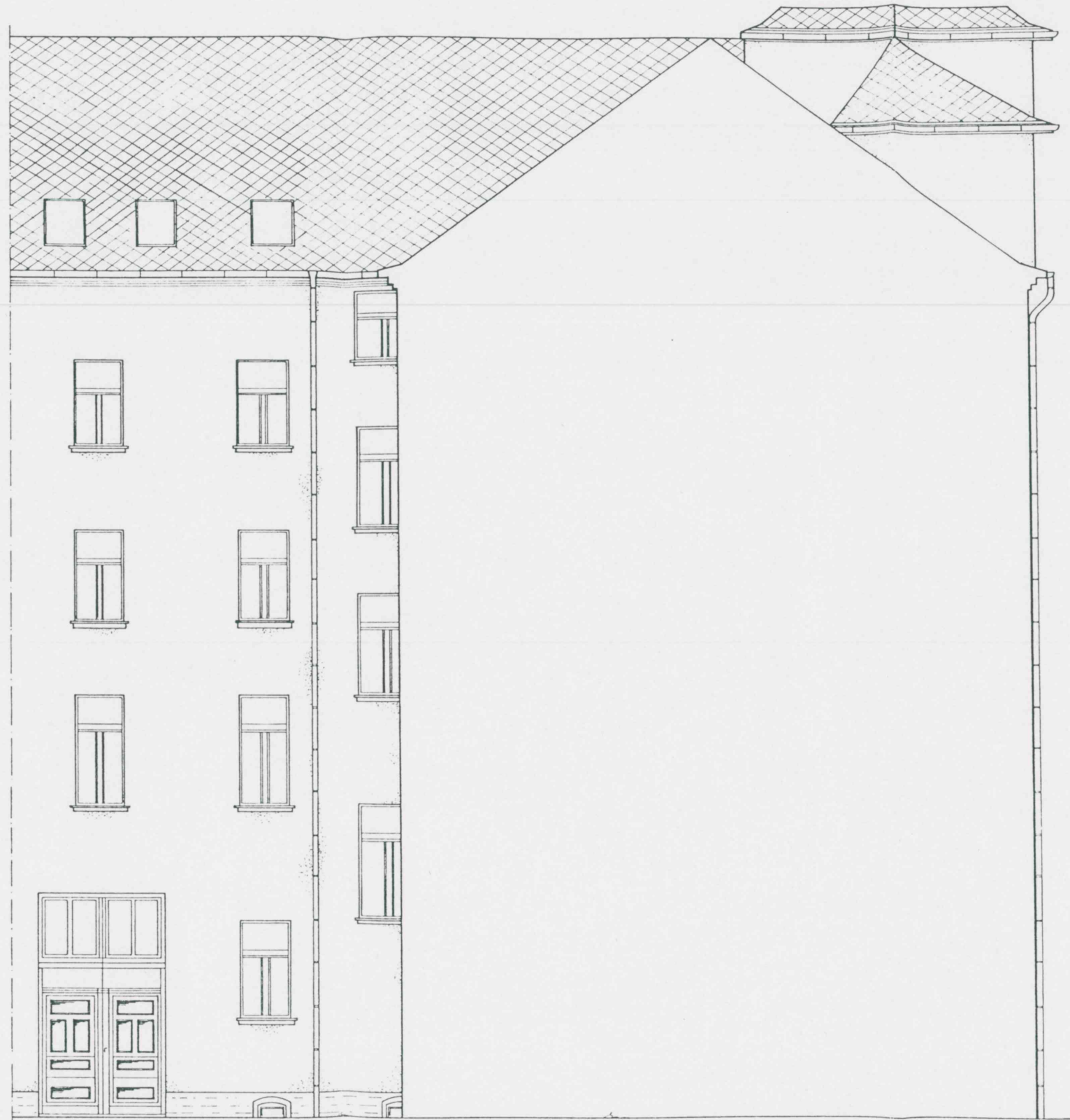

IB Ingenieurbüro Götze
Chemnitz / Adelsberg

Die Agentur
Architektur - Grafik - Design - Consulting
Bismarckstr. 1 01187 Dresden Tel. 4736089 Fax 4736184

Bauherr	Monika Bettendorf Augustastr. 38 / 47829 Krefeld	Auftr. Nr.	011- 20
Bauvorhaben	Modern. u. Sanierung Mehrfamilienhaus Lessingstr. 12 09130 Chemnitz	Blatt Nr.	25
Zeichnung	Hofansicht/Lessingstr. / Ausführung	Gezeichnet	P. Hübelle
Aufgestellt	Dresden, den 17.11.94	Größe	A3
Der Bauherr	Monika Bettendorf Augustastr. 38 47829 Krefeld	Der Architekt	Die Agentur Planung - Grafik - Design - Consulting Bismarckstr. 1 01187 Dresden
		Maßstab	1 : 100

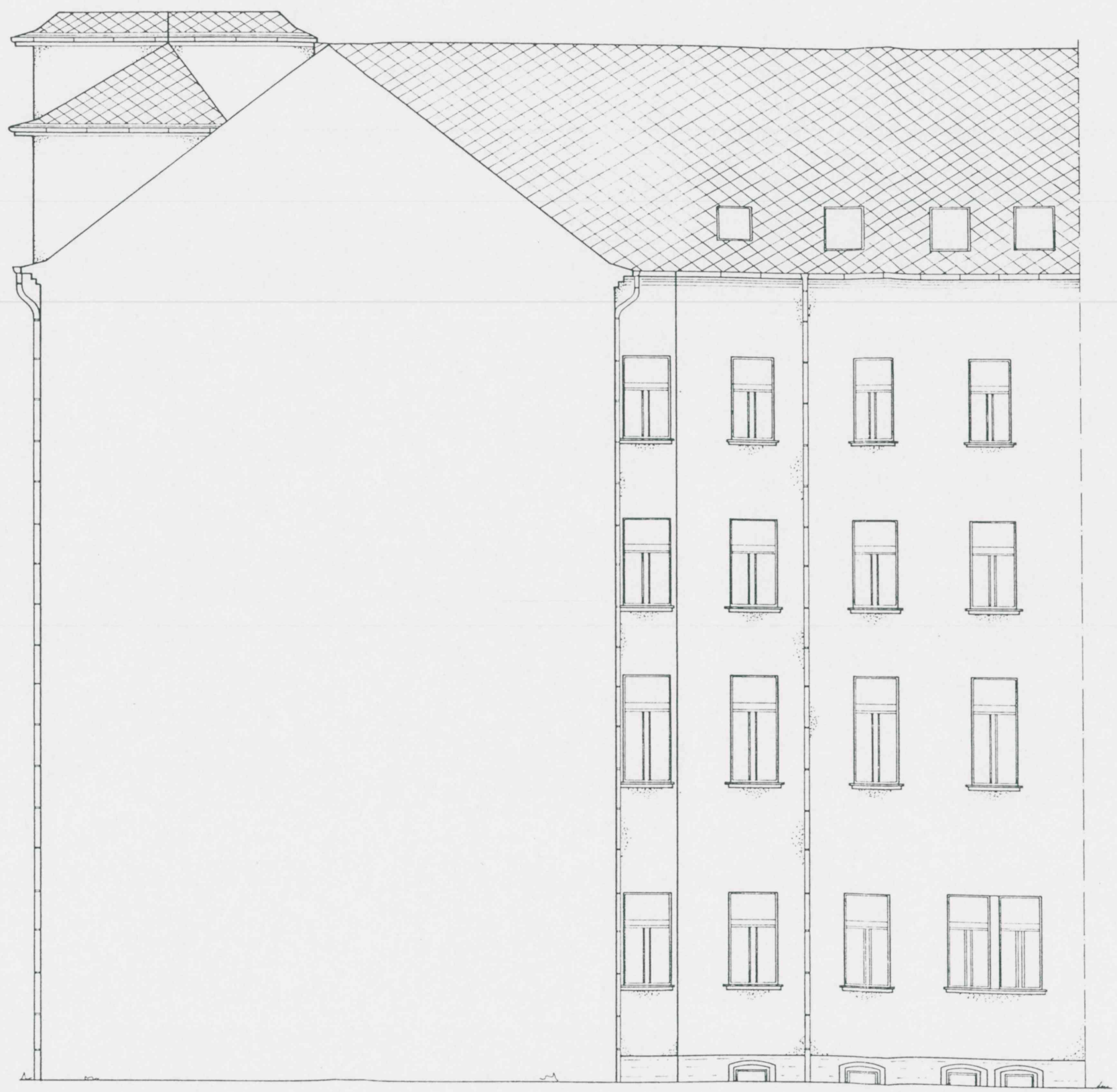

IB Ingenieurbüro Götze
Chemnitz / Adelsberg

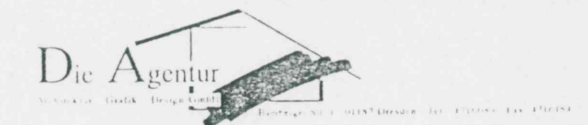

Klient: Monika Bettendorf Augustastr. 38 / 47829 Krefeld		Arch. Nr. 011-2
Bauprojekt: Modern. u. Sanierung Mehrfamilienhaus Lessingstr. 12		Blatt: 4
Ort: 09130 Chemnitz		Zeichner: 7. Handke
Zustimmung: Hofansicht/Hainstr. / Ausführung		Gezeichnet: A 3
Aufgestellt: Dresden, den 15.11.94		Verfasser:
Der Bauherr: Monika Bettendorf Augustastr. 38 47829 Krefeld	Der Architekt: Die Agentur Planung - Grafik - Druck - GMBH	Maßstab: 1 : 100

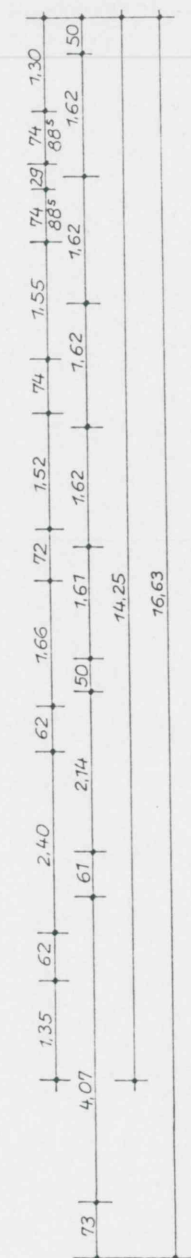
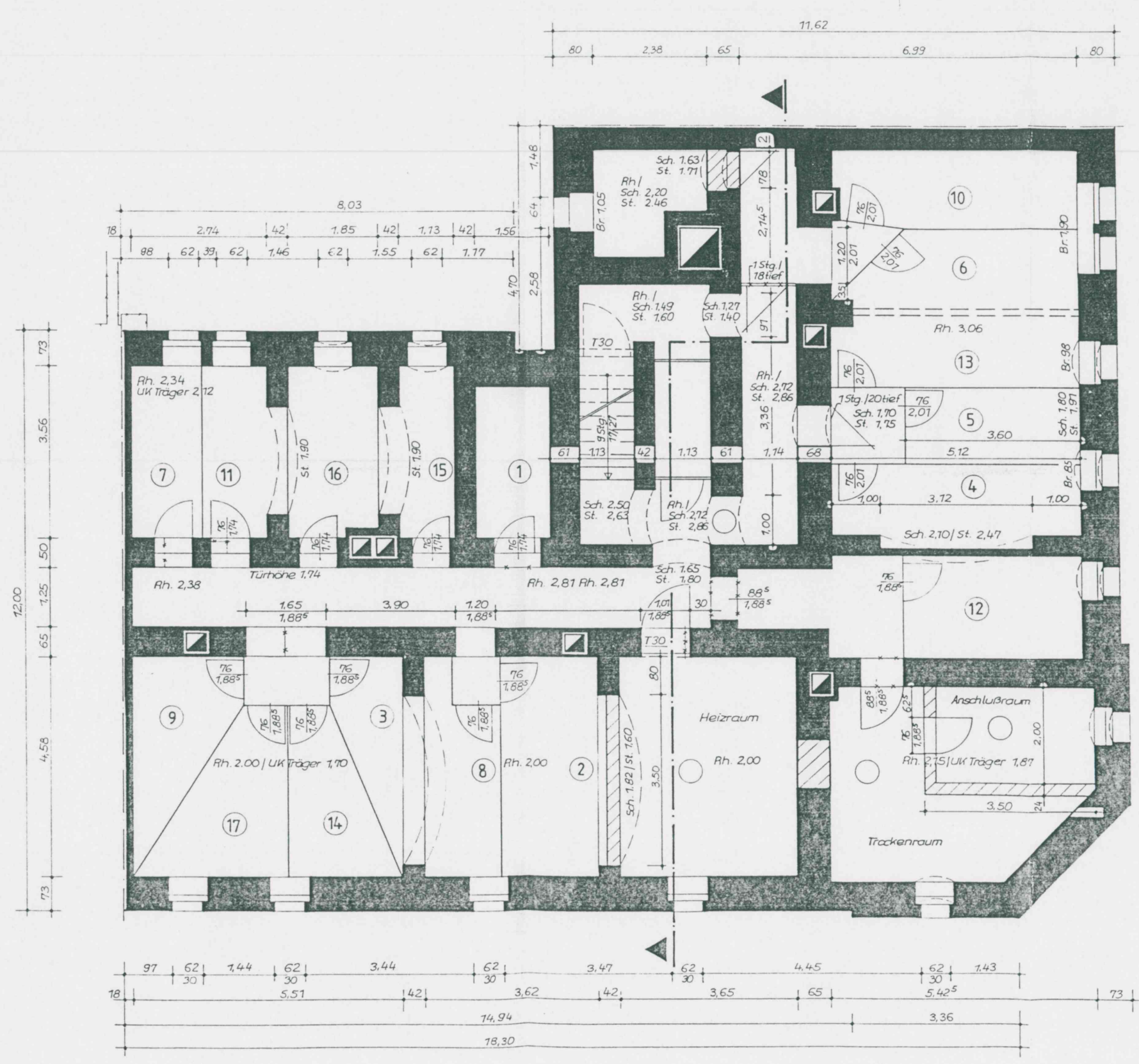
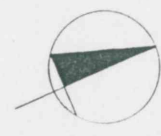

Lessingstraße

Hainstraße

Raum-Nr.	Bezeichnung	Raumhöhe in m von Fertigfußboden	Fläche in qm	Volumen in cbm	Umfang in lfm	Raumausbau
	Flur		39,42		51,78	Fußboden
	Zwischraum	2,00	16,72	33,44	15,72	Zementestrich
	Anschlußraum	2,15	6,52	14,02	10,52	Wand und Decke
	Trockenraum	2,15	13,35	28,70	17,40	Schlammputz und weißer Silikatfarbanstrich
	Keller 1	2,34	4,81		9,42	
	Keller 2	2,00	9,39		11,20	
	Keller 3	2,00	5,60		11,90	
	Keller 4	3,06	9,05		13,46	
	Keller 5	3,06	5,83		10,44	
	Keller 6	3,06	7,17		12,42	
	Keller 7	2,34	5,06		6,42	
	Keller 8	2,00	6,10		11,09	
	Keller 9	2,00	6,11		11,73	
	Keller 10	3,06	8,17		11,94	
	Keller 11	2,34	7,70		11,48	
	Keller 12	2,15	8,12		13,48	
	Keller 13	3,06	5,76		11,57	
	Keller 14	2,34	5,04		9,98	
	Keller 15	2,34	6,45		12,26	
	Keller 16	2,00	6,68		11,37	
	Keller 17					
	Gesamt		112,66		197,02	
	Treppenhaus		11,52		13,96	Fußboden Treppenstufen ausgleich Wand Schlammputz und weißer Silikatfarbanstrich Decke Dispersionsfarbanstrich

ANMERKUNG
ALLE MAßE SIND AN ORT UND STELLE VON AN VERANTWORTLICH ZU PRÜFEN. UNSTIMMIGKEITEN SIND RECHTZEITIG, VOR BEWUßT DER JEWELIGEN BAULEISTUNG MIT DER BAULEITUNG ZU KLÄREN. FÜR DIE STATISCHEN KONSTRUKTIONEN SIND DIE BERECHNUNGEN UND DIE BEWEHRUNGSPLÄNE DES STATIKERS MASSGEBEND UND ZU BEACHTEN!
ALLE HÖHENMAßE BEZIEHEN SICH, WENN NICHT ANDERS VERMERT, AUF ±0,00 = OK FERTIGER ERODGESCHOSSFUßSE (OKFFB)

▲+● = HÖHENANGABE OK ROHBODEN
 ▼+● = HÖHENANGABE OK FERTIGBODEN
 — = GRÜNDELEITUNG
 — SW = SCHMUTZWASSER
 — RW = REGENWASSER
 — MW = MISCHWASSER
 — STURZ = STURZÜBE, UNTERZÜGE, TRÄGER
 HN = HEIZKÖRPERNISCHE
 BR = BRÜSTUNG (HÖHENANGABE VON OKFFB BIS OK FERTIGE FENSTERBANK WENN NICHT ANDERS ANGEBOGEN)

□ = GURTWICKLERKASTEN
 □ = DECKENDURCHBRUCH / FUßBO
 □ = DURCHBRUCH (DO / FDI)
 □ = WANDSCHUTZ UND DECKEN-
 □ = DURCHBRUCH (WSDI)
 □ = WANDSCHUTZ MIT HÖHENANGABE
 □ = WANDURCHBRUCH (WDI)

MAUERWERKSGÜTEN

□ = MAUERWERK
 □ = MAUERWERK 20/12 / MG II
 □ = STAHLBETON
 □ = BETON (UNBEWEHRT)
 □ = BETONFERTIGTEILE
 □ = MAUERWERK ALLGEMEIN INNEN
 □ = MAUERWERK ALLGEMEIN AUSSEN

□ = NICHTTRAGENDE ZWISCHENWÄND
 □ = VERBLENDUNG JEWELNS IN DER UNTERSTEN UND OBERSTEN SIC MIT OFFENEN STÖRFUGEN. FENSTERANSCHLÄGE 6,25 CM AUSFÜHRUNGSDETAILS UND AN DER BAULEITUNG BEACHTEN

ÄNDERUNG

ÄNDERUNGSINHALT	GEZ.	DA
1. Änderung: Kelleraufteilung	Zlc	5
2. Änderung: Trockenraum neu	Zlc	3

▲ TÜR ABRUCH
 □ BESTAND
 □ NEU
 □ ABRUCH
 □ BEI-UNDGASMAUERUNGEN

▲ TÜR NEU
 ▼ VORHANDENE HÖHE
 ▼ NEUE ROH-HÖHE
 ▼ NEUE FERTIG-HÖHE
 - - - VORHANDENE STURZE

- - - NEUE STURZE
 □ STAHLBETON BE
 □ BETONPOLSTER
 □ NEUE DECKEN

Die Agentur
Planung - Grafik - Design GmbH
Bamberger Str. 1 - 01187 Dresden - Telefon: (0351) 4716089 - Fax

Bauvorhaben: Modern. u. Sanierung Mehrfamilienhaus
Lessingstr. 12
09130 Chemnitz

Zeichnung: Kellergeschoß / Ausführung

Der Bauherr: Manika Bettendorf
Augustastr. 38
47829 Krefeld

Der Architekt: Die Agentur
Planung - Grafik - Design GmbH
Bamberger Str. 1 - 01187 Dresden
Tel: (0351) 4716089 - Fax: 4716184

Aufl.-Nr. 011-2
Blatt-Nr. 7
Datum 5.7.93
Gezeichnet Zlc
Format A3
Geprüft sll
Maßstab 1:50
1:70

IB Ingenieurbüro Götze
Chemnitz / Adelsberg

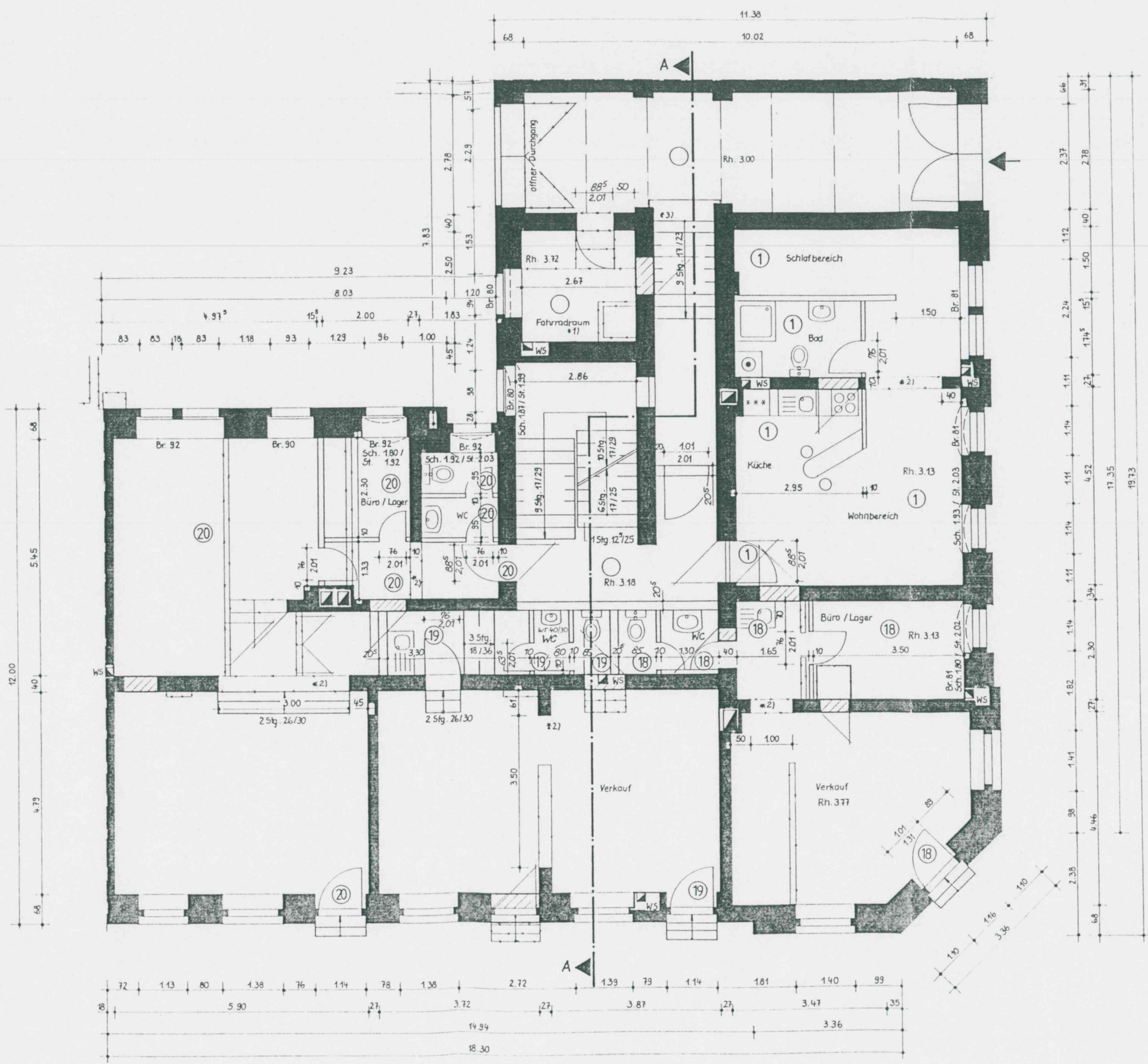
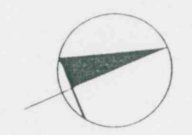

Raum Nr.	Bezeichnung	Raumhöhe in m von Fertigfußboden	Fläche in qm	Volumen in cbm	Umfang in lfm	Raumausbau
1	Wohn- und FB Bereich	3,13	27,91	87,35	22,28	Fußboden: Fliesen und Küchen
1	Schlafbereich	3,13	8,03	25,14	11,95	inglasierte Fliesen 15x15
1	Bad	3,13	5,06	15,84	9,44	Diagonal verlegt
	Gesamt		41,00	128,33	43,67	Fugen zementgrau, 10 cm Sockel
18	Verkauf	3,77	22,67	85,46	18,76	Wand: Plad.
18	Büro-Lager	3,13	13,96	43,43	19,38	Fliesen 15 x 15 cm, hübsch mit Bordüre 15 x 7,5 cm in der vorletzten Reihe,
18	WC	3,18	3,08	9,78	9,98	Küche: über Herd und Spüle
	Gesamt		37,70	132,67	48,24	80 cm Fliesenspiegel 15x15 alle sonstigen Wände spezialfähig herstellen
19	Verkauf	3,77	17,07	64,27	27,58	Decke: spezialfähig herstellen
19	Büro	3,77	4,95	18,41	9,54	
19	WC	3,18	3,08	9,78	9,98	
	Gesamt		45,10	167,96	47,10	
20	Verkauf	3,77	66,31	248,63	45,74	
20	Büro-Lager	3,77	3,28	12,36	8,60	
20	WC	3,18	5,22	16,53	11,12	
20	Vorraum	3,18	5,22	16,53	10,86	
	Gesamt		79,83	283,71	76,32	
	Fußboden Treppenhause	3,77	6,08	22,83	10,34	Fußboden: textiler Belag in der Hauptflurzone
			55,71			Wand: Dünnschichtputz flächendeckend
						Decke: abgetönter Dispersionsanstrich

ANMERKUNG
 ALLE MAßE SIND AN ORT UND STELLE VON AN VERANTWORTLICH ZU PRÜFEN. UNSICHERHEITEN SIND RECHT ZEITIG, VOR BEGINN DER JEWEILIGEN BAULEISTUNG MIT DER BAULEITUNG ZU KLÄREN. FÜR DIE STATISCHEN KONSTRUKTIONEN SIND DIE BEWEHRUNGS- UND DIE BEWEHRUNGSPLÄNE DES STATIKERS MASSGEBEND UND ZU BEACHTEN. ALLE HÖHENMAßE BEZIEHEN SICH, WENN NICHT ANDERS VERMERT, AUF 10,00 m OK FERTIGER ERDGESCHOSSFUßBODEN (OK/FB).

- HOHENANGABE OK ROHBODEN
- HOHENANGABE OK FERTIGBODEN
- GRUNDLEITUNG
- SW SCHMUTZWASSER
- RW REGENWASSER
- MW MISCHWASSER
- STÜRZE, UNTERZÜGE, TRÄGER
- HEIZKÖRPER
- BRÜSTUNG HOHENANGABE VON OK/FB BIS OK FERTIGE FENSTER-/BANKEN WENN NICHT ANDERS ANGEDEUTET

MAUERWERKSLEGENDEN

- MAUERWERK
- MAUERWERK
- MAUERWERK 20/11,2 / MG II
- STAHLBETON
- BETON (UNBEWEHRT)
- BETON FERTIGTEILE
- MAUERWERK: ALLGEMEIN: INNEN / AUSSEN
- NICHTTRAGENDE ZWISCHENWÄNDEN CM
- VERBLENDUNG JEWEILS IN DER UNTERSTEN UND OBERSTEN SCHICHT MIT OFFENEN STORFUGEN FENSTERANSCHLÄGE 6,25 CM AUSFÜHRUNGSDetails UND AN DER BAULEITUNG BEACHTEN

ÄNDERUNGSVERZEICHNIS

ÄNDERUNGSNR.	INHALT	GEZ.	DA.
1	Änderung: Gewerberäume 18/19 Toiletten	Schlag	7
2	Änderung: Gewerberäume 18/19 Toiletten, WT	Schlag	7

ÄNDERUNGSLEGENDEN

- TÜR EN ABRIß
- NEUE TÜR
- NEUE STÜRZE
- NEUE ROHRHÖHE
- NEUE FERTIGHÖHE
- BEI UNTERSCHIEDLICHEN
- VORHANDENE HÖHE
- NEUE STÜRZE
- STAHLBETON
- BETONSTEIF
- NEUE DECKEN

Die Agentur
 Planung - Grafik - Design GmbH
 Bamberg Str. 1 01187 Dresden - Telefon (0351) 4716089 Fax

Rauprojekt: Modern. u. Sanierung Mehrfamilienhaus	Aufl. Nr. 011 - 21
Lessingstr. 12	Blatt Nr. 17
09130 Chemnitz	Datum 14.12.94
Zeichnung: Erdgeschoß / Ausführung	Gezeichnet: H. Götze
Der Bauherr: Monika Bettendorf, Augustastr. 38, 47829 Krefeld	Format: A3
Der Architekt: Die Agentur, Planung - Grafik - Design GmbH, Bamberg Str. 1, 01187 Dresden	Geprüft: H. Götze
	Maßstab: 1:100
	450

#1) Fußboden auf Höhe Durchgang absenken
 #2) Stürze laut Statik einziehen
 #3) Treppe: 1. Stg. 12/34, 2. Stg. 20/23 u. 6. Stg. 17/23

Hainstraße

IB Ingenieurbüro Götze
 Chemnitz / Adelsberg

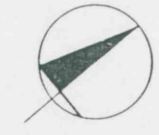

Raum-Nr.	Bezeichnung	Raumhöhe in m von Fertigfußboden	Fläche in qm	Volumen in cbm	Umfang in lfm	Raumausbau			
4	Flur	3,10	13,28	41,17	20,15	Fußboden			
	Bad	3,10	4,74	14,69	8,74	Bäder und Küchen			
	Küche	3,10	8,67	26,89	12,34	langläufige Fliesen 15x15 cm			
	Schlafzimmer	3,10	16,36	50,72	16,85	diagonal verlegt			
	Wohnzimmer	3,10	28,60	88,67	21,61	Fugen zementgrau,			
	WC	3,10	2,53	7,86	6,52	10 cm Sockel,			
Gesamt						74,19	230,00	86,22	
3	Flur	3,10	3,08	9,54	7,06				
	Bad	3,10	4,00	12,39	8,30	Wand			
	Wohlbereich	3,10	37,95	117,66	40,95	Bad:			
Gesamt						45,03	139,59	56,31	Fliesen 15 x 15 cm, türhoch, mit Bordüre 15 x 7,5 cm in der vorletzten Reihe, Küche: über Herd und Spüle 80 cm Fliesenspiegel 15x15cm alle sonstigen Wände: fapazierfähig herstellen
2	Flur	3,10	8,74	27,09	14,30				
	Bad	3,10	6,58	20,39	10,50				
	Küche	3,10	7,02	21,76	10,68				
	Schlafzimmer	3,10	13,83	42,87	15,22				
	Wohnzimmer	3,10	23,56	73,04	19,17				
	Gesamt						59,73	185,15	69,87
5	Flur	3,10	6,79	21,05	12,76				
	Bad	3,10	7,13	22,09	10,70				
	Küche	3,10	8,71	27,01	12,06				
	Schlafzimmer	3,10	13,36	41,41	15,07				
	Wohnzimmer	3,10	21,26	65,91	18,60				
	Abstellraum	3,10	1,60	4,96	5,20				
Gesamt						58,85	182,43	74,39	
Treppenhaus			12,18		28,56	Fußboden			
									textiler Belag in der Hauptlaufzone
									Wand
									Dinova-Ganzplastik-Bunteffekt-putz
									Decke
									abgetönter Dispersionsfarb-anstrich

ANMERKUNGEN

ALLE MAZE SIND AN ORT UND STELLE VON AN VERANTWORTLICH ZU PRÜFEN.
 UNSTÄMMIGKEITEN SIND RECHTENS VOR BEGINN DER JEWEILIGEN BAULEISTUNG MIT DER BAULEITUNG ZU KLÄREN.
 FÜR DIE STATISCHEN KONSTRUKTIONEN SIND DIE BERECHNUNGEN UND DIE BEWEHRUNGSPLÄNE DES
 STATISCHEN MASSGEBEND UND ZU BEACHTEN!
 ALLE HÖHENMASSE BEZIEHEN SICH, WENN NICHT ANDERS VERMERT, AUF 10,00 + OK FERTIGER ERDGESCHOSSFUSSBODEN
 (OKFFB)

- ▽+0 = HÖHENANGABE OK ROHBODEN
- ▽+0 = HÖHENANGABE OK FERTIGBODEN
- = GRUNDLEITUNG
- SW = SCHUTZWASSER
- RW = REGENWASSER
- MW = MISCHWASSER
- STÜRZE, UNTERZÜGE, TRÄGER
- HN = HELFKÖRPERSCHE
- BR = BRÜSTUNG (HÖHENANGABE VON OKFFB BIS OK FERTIGE FENSTERBANK) WENN NICHT ANDERS ANGEBOGEN

MÄUERWERKLEISTUNGEN

- = MÄUERWERK
- = MÄUERWERK
- = MÄUERWERK 30/12/12 MG 8
- = STAHLBETON
- = STÜRZE (UNTERZÜGE, TRÄGER)
- = BETONFERTIGTEILE
- = MÄUERWERK ALLGEMEIN BAHNEN
- = FAUSSSEN
- = NICHTTRAGENDE ZWISCHENWÄNDE
- = VERLENDUNG JEWELS IN DER UNTEREN UND OBERSTEN SCHICHT MIT OFFENEN STÖBFLUGEN FENSTERANSCHLÄGE 6,25 CM AUSFÜHRUNGSDETAILS UND ANGABEN DER BAULEITUNG BEACHTEN.

ÄNDERUNGS

ÄNDERUNGSINHALT

ÄNDERUNGSINHALT	BEZ.	DATUM

TÜREN ABRUCH
 BESTAND
 NEU
 ABRUCH
 BE- UND/ODER MAUERUNGEN

TÜREN NEU
 VORHANDENE HÖHE
 NEUE ROH-HÖHE
 NEUE FERTIG-HÖHE
 VORHANDENE STÜRZE

NEUE STÜRZE
 STAHLBETON BIS
 BETONPOLSTER
 NEUE DECKENFELDER



IB Ingenieurbüro Götze
 Chemnitz / Adelsberg

Bauherr: Monika Bettendorf Augustastr. 38 / 47829 Krefeld	Arch.Nr.: 011-20
Bauvorhaben: Modern u. Sanierung Mehrfamilienhaus Lessingstr. 12 09130 Chemnitz	Blatt-Nr.: 18
Zeichnung: 1 Obergeschoß / Ausführung	Gezeichnet: <i>P. Kuschke</i>
Aufgestellt: Dresden, den 27.10.94	Gezeichnet: <i>A.3</i>
Der Bauherr: Monika Bettendorf Augustastr. 38 47829 Krefeld	Der Architekt: Die Agentur Planung - Grafik - Design GmbH Ranzberger Str. 1 - 01187 Dresden Tel. (0151) 4716099 - Fax 4716194

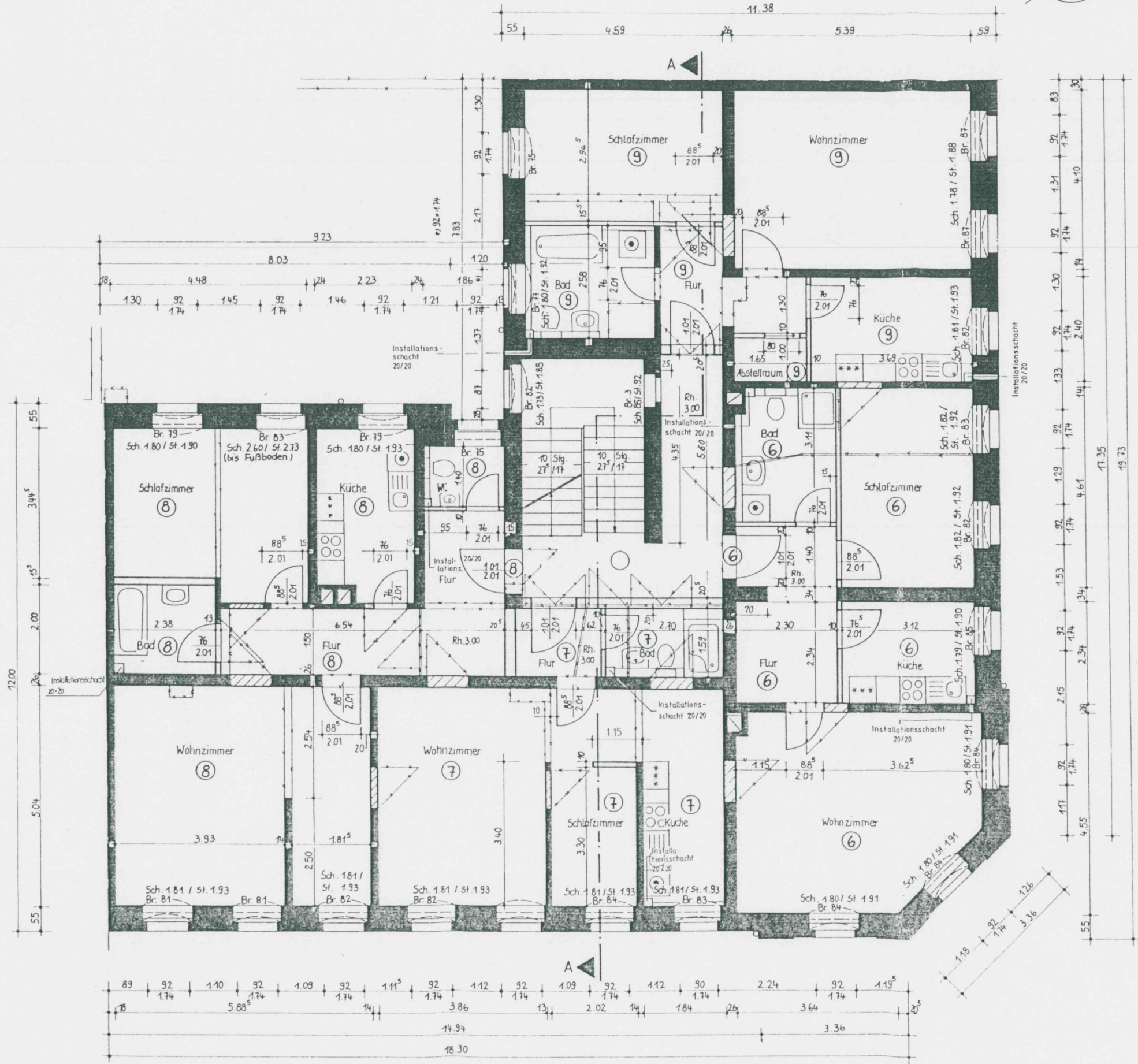
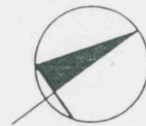

Raum-Nr.	Bezeichnung	Raumhöhe in m von Fertigfußboden	Fläche in qm	Volumen in cbm	Umfang in lfm	Raumausbau
8	Flur	3,00	13,96	41,87	20,55	Fußboden
	Bad	3,00	4,76	14,28	8,76	Eläer und Küchen:
	Küche	3,00	8,77	26,30	12,38	langläserte Fliesen 15x15 cm
	Schlafzimmer	3,00	16,61	49,83	16,98	diagonal verlegt,
	Wohnzimmer	3,00	29,31	87,93	26,85	Fugen zementgrau,
WC	3,00	2,60	7,81	6,52	10 cm Sockel,	
Gesamt						92,84
7	Flur	3,80	3,31	9,92	7,24	Wand
	Bad	3,00	4,29	12,88	8,58	Fliesen 15 x 15 cm, türhoch
	Wohnbereich	3,00	39,06	117,18	41,68	mit Bordüre 15 x 7,5 cm in der vorletzten Reihe, Küche:
Gesamt						57,50
6	Flur	3,00	9,15	27,44	14,16	über Herd und Spüle
	Bad	3,00	6,99	20,98	10,82	80 cm Fliesenpiegel 15x
	Küche	3,00	7,30	21,90	10,92	alle sonstigen Wände:
	Schlafzimmer	3,00	14,38	43,15	15,46	tapezierfähig herstellen
	Wohnzimmer	3,00	23,80	71,41	19,25	tapezierfähig herstellen
Gesamt						70,61
9	Flur	3,00	6,29	18,87	12,23	
	Bad	3,00	7,61	22,83	11,98	
	Küche	3,00	8,96	26,87	12,18	
	Schlafzimmer	3,00	13,52	40,55	15,07	
	Wohnzimmer	3,00	22,10	66,30	18,98	
Abstellraum	3,00	1,65	4,95	5,30		
Gesamt						74,84
Treppenhaus			0,00		28,85	Fußboden
						textiler Belag in der Hauptlaufzone
						Wand
						Dinova-Ganzplastik-Fluoreffekt-Putz
						Decke
						abgetönter Dispersionsfarbanstrich

ANMERKUNG
 ALLE MAßE SIND AN ORT UND STELLE VON AN VERANTWORTLICH ZU PRÜFEN. UNSTIMMIGKEITEN SIND RECHTZEITIG, VOR BEGINN DER JEWEILIGEN BAULEISTUNG MIT DER BAULEITUNG ZU KLÄREN. FÜR DIE STATISCHEN KONSTRUKTIONEN SIND DIE BERECHNUNGEN UND DIE BEWEHRUNGSPLÄNE DES STAHLERS MASSGEBEND UND ZU BEACHTEN!
 ALLE HÖHENMAßE BEZIEHEN SICH, WENN NICHT ANDERS VERMERT, AUF 10,00 - OK FERTIGER EDEGESCHOSSESPUSSEL (OKFFER)

▽ + 0 = HÖHENANGABE OK RAHWÖNDEN
 ▽ + 0 = HÖHENANGABE OK FERTIGBODEN
 --- = GRUNDELEITUNG
 --- SW = SCHMUTZWASSER
 --- RW = REGENWASSER
 --- MW = MICHWASSER
 --- = STURZE, UNTERZÜGE, TRÄGER
 HRN = HEIZKÖRPERANSCHLÜSSE
 BR = BRÜSTUNGS (HÖHENANGABE VON OKFFER BIS OK FERTIGE FENSTERBANK) WENN NICHT ANDERS ANGEZEIGT

MAUERWERKSGÜTEN

[Symbol] = MAUERWERK
 [Symbol] = MAUERWERK
 [Symbol] = MAUERWERK 20/12/MG II
 [Symbol] = STAHLBETON
 [Symbol] = BETON (UNBEWEHRT)
 [Symbol] = BETONFERTIGTEILE
 [Symbol] = MAUERWERK ALLGEMEIN INNEN / AUSSEN

[Symbol] = NICHTTRAGENDE ZWISCHENWÄNDE CM
 [Symbol] = VERBLENDUNG JEWEILS IN DER UNTERSTEN UND OBERSTEN SCHICHT MIT OFFENEN STOSFUGEN. FENSTERANSCHLÄGE 6,25 CM. AUSFÜHRUNGSDETAILS UND ANGABE DER BAULEITUNG BEACHTEN

ÄNDERUNG

ÄNDERUNGSSHALT	GEZ.	DATUM

[Symbol] TÜREN ABBRUCH
 [Symbol] BESTAND
 [Symbol] HEU
 [Symbol] ABBRUCH
 [Symbol] BEI-UNDASMAUERUNGEN

[Symbol] TÜREN NEU
 [Symbol] VORHANDENE HÖHE
 [Symbol] NEUE RAHWÖNDEN
 [Symbol] NEUE FERTIGHÖHE
 [Symbol] VORHANDENE STURZE

[Symbol] NEUE STURZE
 [Symbol] STAHLBETON BSM
 [Symbol] NEUE RAHWÖNDEN
 [Symbol] BETONPOLSTER
 [Symbol] NEUE DECKENFELDER

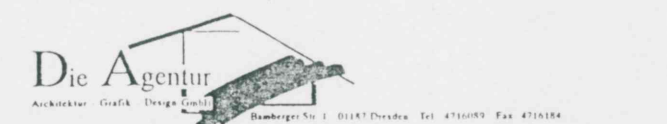

Bauherr: Monika Bettendorf Augustastr. 38 / 47829 Krefeld	Bauh.Nr.: 011 - 2
Bauvorhaben: Modern u Sanierung Mehrfamilienhaus Lessingstr. 12 09130 Chemnitz	Blatt.Nr.: 19
Zeichnung: 2. Obergeschoß / Ausführung	Gezeichnet: H. Köber Größe: A3
Aufgestellt: Dresden, den 27.10.94	Geprüft: K. Müller
Der Bauherr: Monika Bettendorf Augustastr. 38 47829 Krefeld	Der Architekt: Die Agentur Planung Grafik Design Kunst Bamberger Str. 1 - 01147 Dresden Tel. 0351 4761099 Fax 4761084
	Maßstab: 1 : 100

IB Ingenieurbüro Götz
Chemnitz / Adelsberg

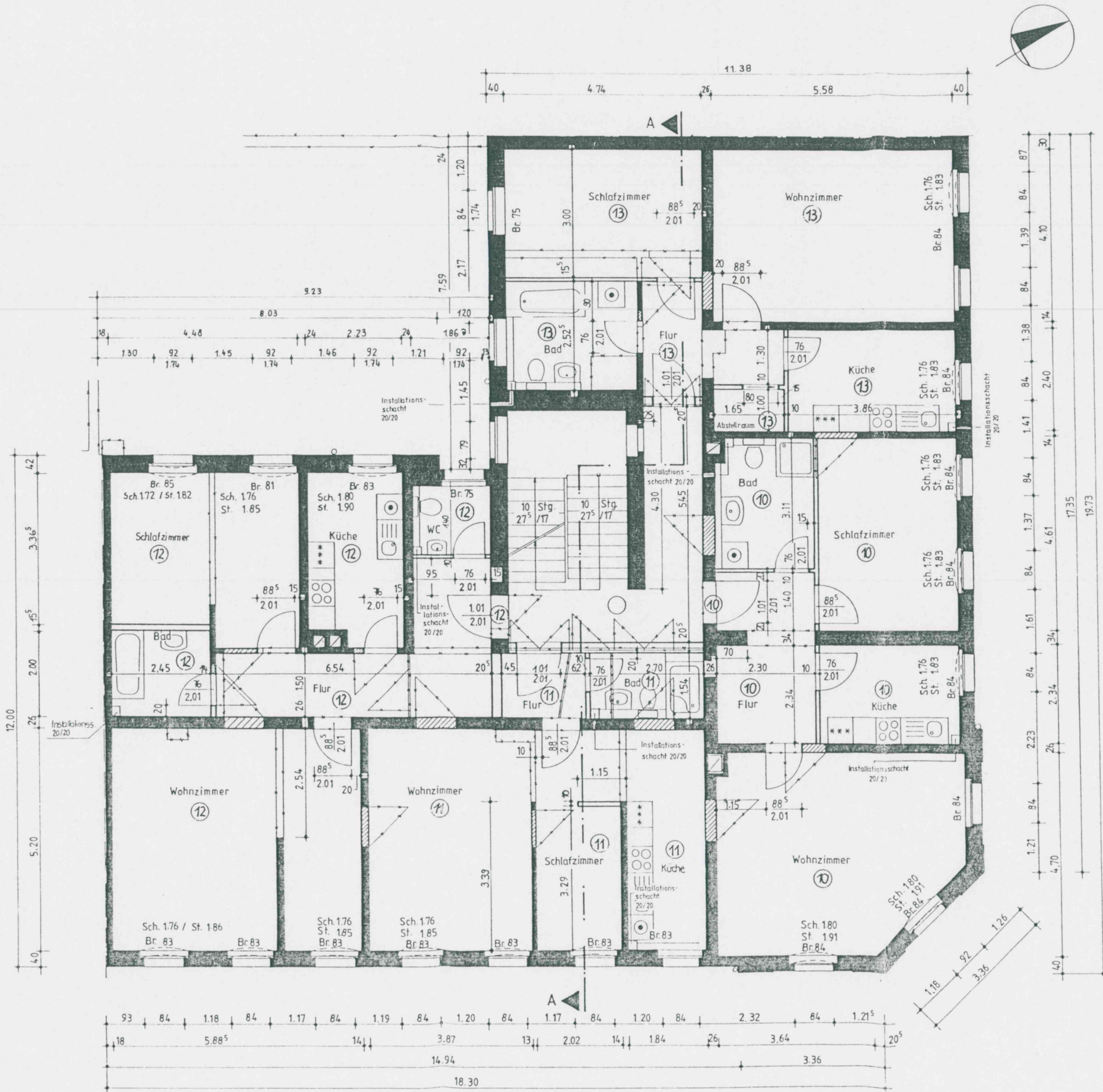

Raum-Nr.	Bezeichnung	Raumböhe in m von Fertigfußboden	Fläche in qm	Volumen in cbm	Umfang in lin	Raumausbau
12	Flur	3,00	14,00	41,99	20,53	Fußboden
	Bad	3,00	4,90	14,70	8,90	Bäder und Küchen:
	Küche	3,00	8,86	26,59	12,68	langlasierte Fliesen 15x15 cm,
	Schlafzimmer	3,00	16,63	49,90	17,06	diagonal verlegt,
	WC	3,00	10,23	30,69	27,63	Fugen zementgrau,
	Gesamt		77,22	231,67	93,32	10 cm Sockel,
11	Flur	3,00	3,20	9,61	7,08	Wand
	Bad	3,00	4,16	12,47	8,48	Bad:
	Wohnbereich	3,00	40,43	121,29	36,73	Fliesen 15 x 15 cm, rüthoch,
	Gesamt		47,79	143,38	52,29	mit Bordüre 15 x 7,5 cm in der vorletzten Reihe, Küche:
10	Flur	3,00	9,15	27,44	14,16	über Herd und Spüle
	Bad	3,00	6,99	20,98	10,82	80 cm Fliesenspiegel 15x15cm
	Küche	3,00	7,61	22,82	11,28	alle sonstigen Wände
	Schlafzimmer	3,00	14,98	44,95	15,82	lapezierfähig herstellen
	Wohnzimmer	3,00	24,70	74,09	19,59	lapezierfähig herstellen
	Gesamt		63,42	190,27	71,67	
13	Flur	3,00	6,26	18,79	29,28	
	Bad	3,00	7,70	23,10	11,19	
	Küche	3,00	9,26	27,79	12,52	
	Schlafzimmer	3,00	14,22	42,66	15,48	
	Wohnzimmer	3,00	22,88	68,63	19,36	
	Gesamt		61,98	185,93	93,13	
Treppenhaus			12,04		28,64	Fußboden textiler Belag in der Hauptaufzone Wand Dinova-Glasplastik- Buntfleck-putz Decke abgetönter Dispersionsfarb- anstrich

ANMERKUNG
 ALLE MAßE SIND AN ORT UND STELLE VON AN VERANTWORTLICH ZU PRÜFEN.
 UNSTIMMIGKEITEN SIND RECHTZITIG, VOR BEGINN DER JEWEILIGEN BAULEISTUNG MIT DER BAULEITUNG ZU KLÄREN.
 FÜR DIE STATISCHEN KONSTRUKTIONEN SIND DIE BERECHNUNGEN UND DIE BEWEHRUNGSPLÄNE DES
 STATIKERS MASSGEBEND UND ZU BEACHTEN!
 ALLE HÖHENMAßE BEZIEHEN SICH, WENN NICHT ANDERS VERMERT, AUF 10,00 - OK FERTIGER EINGEGOSCHOSFÜßBOCKEN
 (OKFFB)

- - HÖHENANGABE OK ROHBODEN
- - HÖHENANGABE OK FERTIGBODEN
- - GRÜNDELEITUNG
- - SW SCHMUTZWASSER
- - RW REGENWASSER
- - MW MISCHWASSER
- - STÜRZE, UNTERZÜGE, TRÄGER
- - HEIZKÖRPERANSCHLÜßE
- BR - BRÜSTUNG (HÖHENANGABE VON OKFFB BIS OK FERTIGE FENSTERBANK) WENN NICHT ANDERS ANGEZEIGT

MAUERWERKSQUALITÄTEN

- - MAUERWERK
- - MAUERWERK 20/12/10G II
- - STAHLBETON
- - BETON (UNBEWEHRT)
- - BETON ERGÄNZTEILE
- - MAUERWERK ALLGEMEIN INNEN
- - MAUERWERK ALLGEMEIN AUSSEN
- - NICHTTRAGENDE ZWISCHENWÄNDE CM
- - VERBLENDUNG JEWEILS IN DER UNTERSTEN UND OBERSTEN SCHICHT MIT OFFENEN STOSFUGEN, FENSTERANSCHLÜßE 425 CM AUSFÜHRUNGSDETAILS UND ANGABEN DER BAULEITUNG BEACHTEN.

ÄNDERUNGS

ÄNDERUNGSRHANT	GEZ	DATUM

ÄNDERUNGSLEGENDE

- - TÜREN ABBRUCH
- - BESTAND
- - NEU
- - ABRUCH
- - BEL-UNDMAUERUNGEN
- - TÜREN NEU
- - VORHANDENE HÖHE
- - NEUE ROH-HÖHE
- - NEUE FERTIGHÖHE
- - VORHANDENE STÜRZE
- - NEUE STÜRZE
- - STAHLBETON RDS
- - BETONPOLSTER
- - NEUE DECKENFELDER

Die Agentur
 Planung - Grafik - Design GmbH
 Bamberg Str. 1 01187 Dresden Tel. 4710000 Fax 4710184

Bauherr: Monika Bettendorf Augustastr. 38 / 47829 Krefeld	Aufl. Nr.: 011-20
Bauvorhaben: Modern. u. Sanierung Mehrfamilienhaus Lessingstr. 12 09130 Chemnitz	Blatt Nr.: 20
Zeichnung: 3.Obergeschoß / Ausführung	Gezeichnet: P. Kuschel
Aufgestellt: Dresden, den 02.11.94	Geprüft: A. Z.
Der Bauherr: Monika Bettendorf Augustastr. 38 47829 Krefeld	Der Architekt: Die Agentur Planung - Grafik - Design GmbH Bamberg Str. 1 - 01187 Dresden Tel. (0151) 4710000 Fax 4710184
Maßstab: 1 : 700	

IB Ingenieurbüro Götze
 Chemnitz / Adelsberg

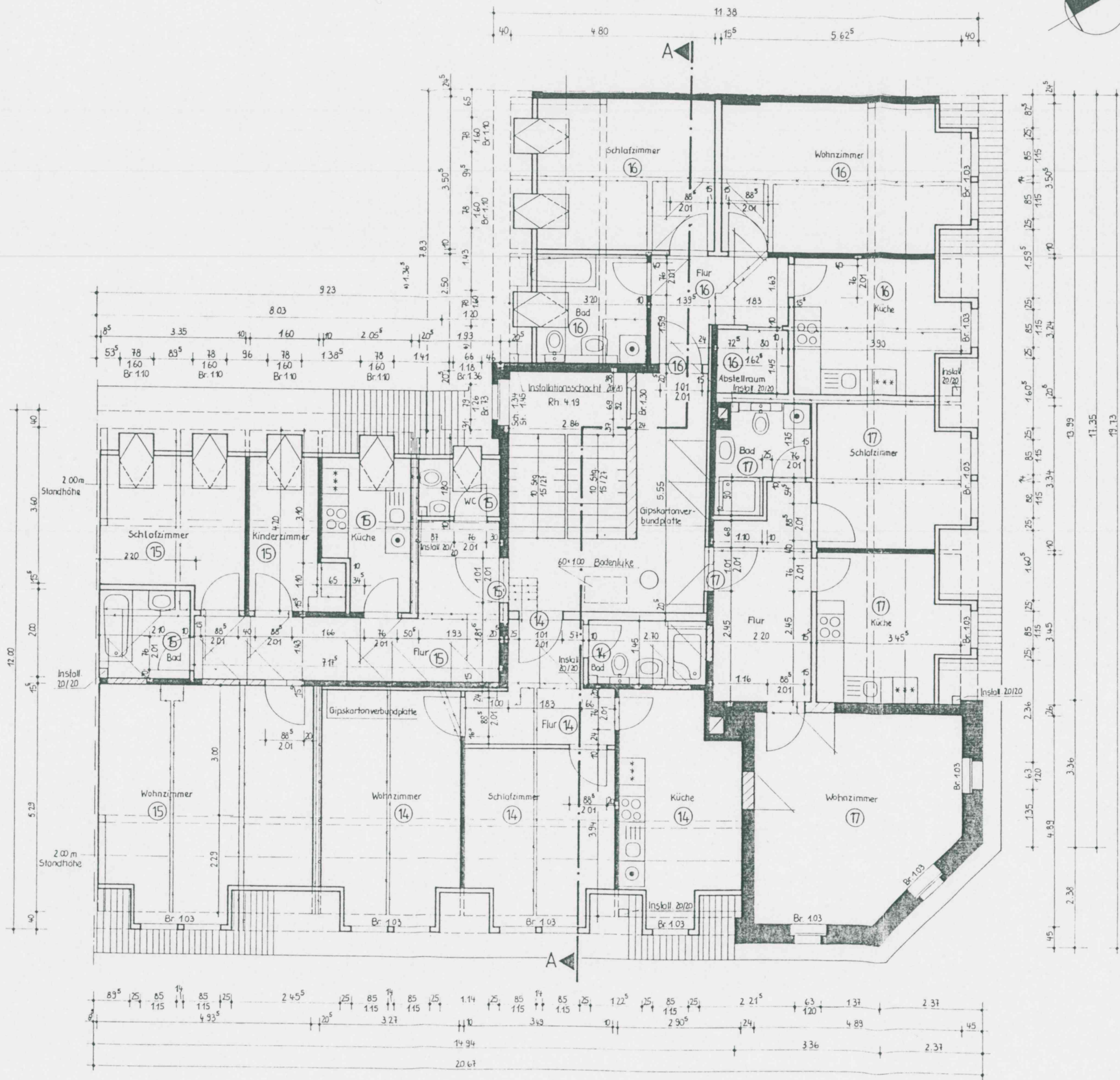
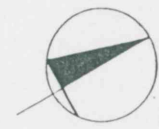

Raum Nr.	Bezeichnung	Raumhöhe in m von Fertigfußboden	Fläche in qm	Volumen in cbm	Umfang in lfm	Räumausbau
15	Flur	2,40	14,60		21,73	Fußboden
	Bad	2,40	4,20		8,20	Bäder und Küchen
	Küche	2,40	7,85		12,51	eingelagerte Fliesen 15x15 cm,
	Schlafzimmer	2,40	12,71		15,10	diagonal verlegt,
	Wohnzimmer	2,40	26,11		20,45	Fugen zementgrau
	Kinderzimmer	2,40	7,44		12,90	10 cm Sockel,
WC	2,40	3,47		7,46		
Gesamt			76,38		98,35	
14	Flur	2,40	7,31		12,73	Wand
	Bad	2,40	3,92		8,30	Bad
	Küche	2,40	14,27		16,35	Fliesen 15 x 15
	Schlafzimmer	2,40	13,75		14,86	mit Bordüre 15 x 7,5 cm
	Wohnzimmer	2,40	16,91		17,08	in der vorletzten Reihe.
Gesamt			56,15		69,32	Küche über Herd und Spüle 80 cm Fliesenrand 15 x 15 cm alle sonstigen Wände
13	Flur	2,40	10,01		14,48	tapetierfähig herstellen
	Bad	2,40	4,62		9,72	tapetierfähig herstellen
	Küche	2,40	11,92		13,81	Decke:
	Schlafzimmer	2,40	11,54		13,59	tapetierfähig herstellen
	Wohnzimmer	2,40	21,74		18,33	
Gesamt			59,83		69,93	
16	Flur	2,40	6,47		11,52	
	Bad	2,40	8,00		11,40	
	Küche	2,40	12,64		14,28	
	Schlafzimmer	2,40	16,82		16,61	
	Wohnzimmer	2,40	19,72		18,26	
Abstellraum	2,40	2,36		6,15		
Gesamt			66,00		78,22	
Treppenhaus			22,02		20,60	Fußboden Kerler Belag in der Hauptaufzahn
						Wand Dinova-Ganzplatt-Buntelakt-putz
						Decke abgetüncht Dispersionsanstrich

ANMERKUNG
 ALLE MAßE SIND AN ORT UND STELLE VON AN VERANTWORTLICH ZU PRÜFEN. UNSTIMMIGKEITEN SIND RECHTZEITIG, VOR BEGINN DER JEWEILIGEN BAULEISTUNG MIT DER BAULEITUNG ZU KLÄREN. STAHL- U. STATISCHEN KONSTRUKTIONEN SIND DIE BERECHNUNGEN UND DIE BEWEHRUNGSPLÄNE ZU BEACHTEN. ALLE HÖHENMAßE BEZIEHEN SICH WENN NICHT ANDERS VERMERT, AUF 10,00 + OK FERTIGER EINGESCHOSSESPREßBOCKEN (OKFFB).
 HÖHENANGABE OK ROHBOCKEN
 HÖHENANGABE OK FERTIGBOCKEN
 GRUNDLEITUNG
 SCHUTZWASSER
 REGENWASSER
 MISCHWASSER
 STÜRZE UNTERZUGE
 HEIZKÖRPERNISCHE
 BRÜSTUNG, HÖHENANGABE VON OKFFB BIS OK FERTIGE FENSTERBANK WENN NICHT ANDERS ANGEZEIGT

MALEREIANGABEN
 MAUERWERK
 MAUERWERK
 STÄHLEBETON
 BETON (UNBEWEHRT)
 BETONFERTIGTEILE
 MAUERWERK ALLGEMEIN INNEN
 FAISSEN
 NICHTLIEGENDE ZWISCHENWÄNDE
 VERBLENDUNG JEWEILS IN JEDEM UNTEREN UND OBEREN TEIL MIT OFFENEM STUFENRAND FENSTERANGABE 6,25 CM AUSFÜHRUNGSDETAIL UND ANTWÄRTLICH DER BAULEITUNG BEACHTEN

ÄNDERUNG
 ANÄNDERUNGSINHALT
 DEZ
 DATUM

TÜREN ABRIEICH
 BI STAND
 NEU
 ABERICH
 BEI UNTER MALEHINWIS
 TÜREN NEU
 VORHANDENE HÖHE
 NEUE ROHÖHE
 NEUE FERTIGHÖHE
 VORHANDENE STÜRZE
 NEUE STÜRZE
 STAHLBETON
 BETONFERTIGER
 NEUE DECKENFERTIG

Die Agentur
 Ingenieurbüro Götze
 Chemnitz / Adelsberg

Architekt: Monika Bettendorf
 Augustastr. 38 / 47829 Krefeld
 Bauvollführer: Modern u. Sanierung Mehrfamilienhaus
 Lessingstr. 12
 09130 Chemnitz
 Zeichnung: 4. Obergeschoß / Ausführung
 Dresden, den 8.11.94
 Aufgestellt: Dresden, den 8.11.94
 Der Bauherr: Monika Bettendorf
 Augustastr. 38
 47829 Krefeld
 Der Architekt: Die Agentur
 1:100



ANMERKUNG
 ALLE MAßE SIND AN ORT UND STELLE VON AN VERANTWORTLICH ZU PRÜFEN.
 UNSTIMMIGKEITEN SIND RECHTZEITIG, VOR BEGINN DER JEWEILIGEN BAULEISTUNG MIT DER BAULEITUNG ZU KLÄREN.
 FÜR DIE STATISCHEN KONSTRUKTIONEN SIND DIE BERECHNUNGEN UND DIE BEWEHRUNGSPLÄNE DES
 STATIKERS MASSGEBEND UND ZU BEACHTEN!
 ALLE HÖHENANGABEN BEZIEHEN SICH, WENN NICHT ANDERS VERMERT, AUF 10.00 = OK FERTIGER EINGESCHOSSENFUSSBO-
 DEN (OKFFB)

▽+0 = HÖHENANGABE OK ROHBO-
 DEN
 ▽+0 = HÖHENANGABE OK FERTIGBO-
 DEN
 - GRUNDLEITUNG
 - SW SCHWITZWASSER
 - RW REGENWASSER
 - MW MISCHWASSER
 - STÜRZE, UNTERZÜGE, TRÄGER
 HKN HEIZKÖRPERNISCHEN
 BR BRÜSTUNG (HÖHENANGABE VON OKFFB BIS OK FERTIGE
 FENSTERBANK) WENN NICHT ANDERS ANGE-
 GEBEN

MAUERWERKSQUERSCHNITTE

[Symbol] = MAUERWERK
 [Symbol] = MAUERWERK
 [Symbol] = MAUERWERK 20/12 / MG 4
 [Symbol] = STAHLBETON
 [Symbol] = BETON (UNBEWEHRT)
 [Symbol] = BETONFERTIGTEILE
 [Symbol] = MAUERWERK ALLGEMEIN INNEN
 [Symbol] = MAUERWERK ALLGEMEIN AUSSEN

[Symbol] = NICHTTRAGENDE ZWISCHENWÄNDE
 CM
 [Symbol] = VERBLENDUNG JEWEILS IN DCR
 UNTERSTEN UND OBERSTEN SCHICHT
 MIT OFFENEN STÖßFLÄCHEN
 FENSTERANSCHLÄGE 8.25 CM
 AUSFÜHRUNGSDETAILS UND ANGABEN
 DER BAULEITUNG BEACHTEN

ÄNDERUNG

ÄNDERUNGSGEHALT	GEZ	DATUM
1. Änderung: Dämmdicke über 4.06 in 12cm geändert.	Klopß	17.7.

[Symbol] TÜREN ABBRUCH
 [Symbol] BESTAND
 [Symbol] NEU
 [Symbol] ABBRUCH
 [Symbol] BEI UNTERSMAUERUNGEN

[Symbol] TÜREN NEU
 [Symbol] VORHANDENE HÖHE
 [Symbol] NEUE ROH-HÖHE
 [Symbol] NEUE FERTIG-HÖHE
 [Symbol] VORHANDENE STÜRZE

[Symbol] NEUE STÜRZE
 [Symbol] STAHLBETONRISZ
 [Symbol] BETONPOLSTER
 [Symbol] NEUE DECKENFELD

Die Agentur
 Planung · Grafik · Design GmbH
 Banberger Str. 1 · 01187 Dresden · Telefon (0351) 4716089 · Fax 471

Bauvorhaben: Modern u. Sanierung Mehrfamilienhaus Lessingstr. 12 09130 Chemnitz	Autr. Nr.: 011-20 Blatt Nr.: 22 Datum: 9.7.95
Zeichnung: Schnitt / Ausführung Der Bauherr: Monika Bettendorf Augustastr. 38 47829 Krefeld	Gezeichnet: Klopß Format: A3 Geprüft: [Signature] Maßstab: 1:100

IB Ingenieurbüro Götz
 Chemnitz / Adelsberg