

SÜD - WESTANSICHT

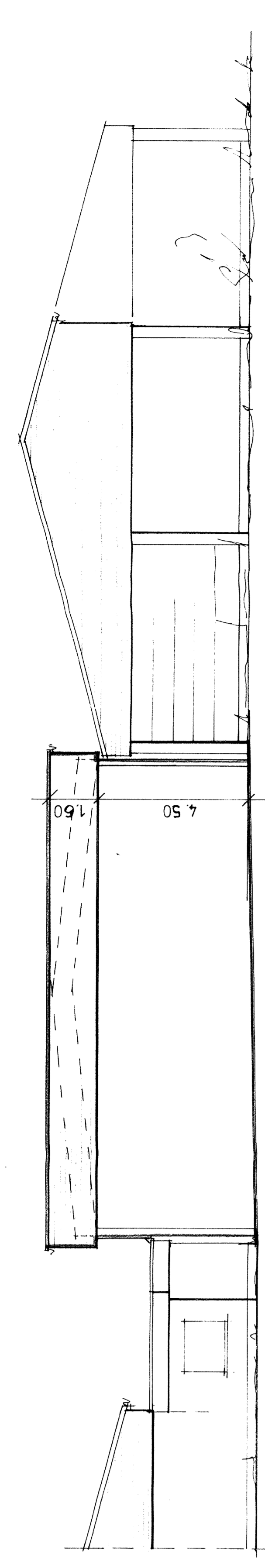

NORD - OSTANSICHT

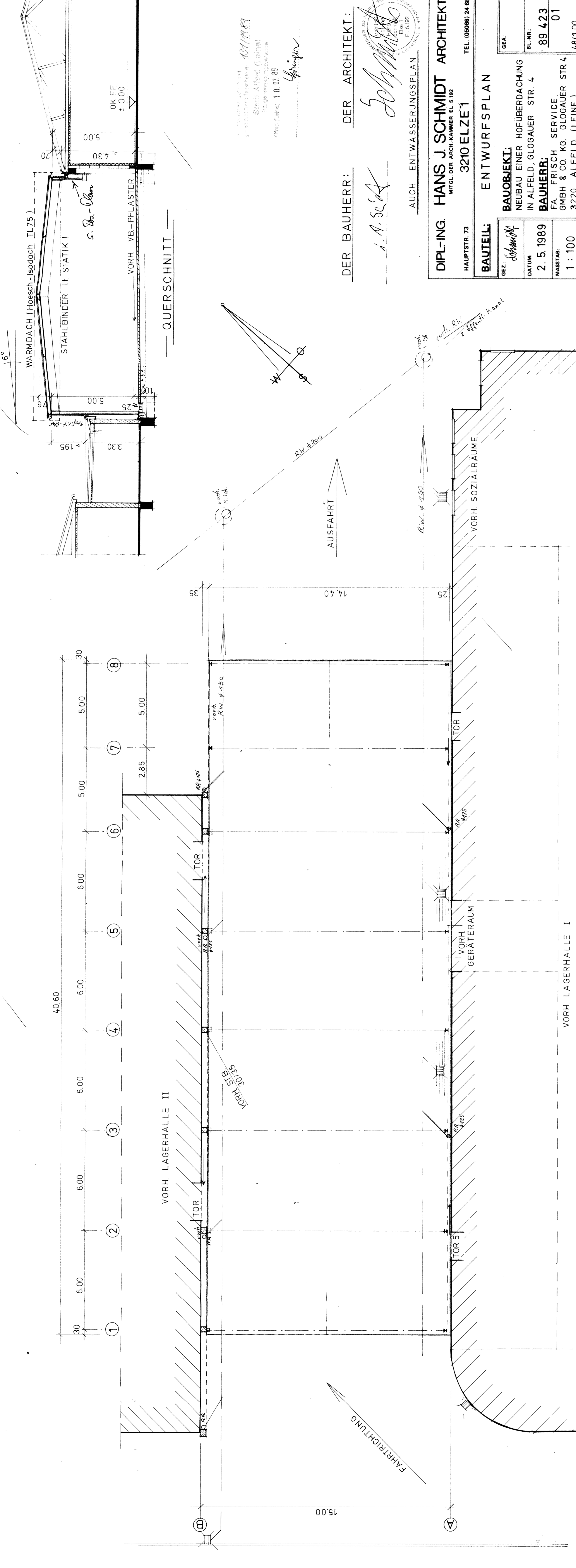

QUERSCHNITT

FAHRRICHTUNG

AUSFAHRT

R.W. # 250

R.W. # 250

vorh. 2k
2-fachl. Kanal

Architekturbüro
Stsch. Altmann (Leitung)
Hauptstr. 73
1100 Wien
18.07.89
Springer

DER BAUHERR: *A. S. C. A.*
DER ARCHITEKT: *Hans J. Schmidt*

AUCH ENTWÄSSERUNGSPLAN

DIPL.-ING. HANS J. SCHMIDT ARCHITEKT
MITGL. DER ARCH. KAMMER Ö. 1132
HAUPTSTR. 73 3210 ELZE 1
TEL. (06908) 24 88

BAUTEIL: ENTWURFSPLAN
BAUOBJEKT: NEUBAU EINER HOFÜBERDACHUNG
IN ALFELD, GLOGAUER STR. 4
BAUHERR: FA FRISCH SERVICE
GMBH & CO. KG GLOGAUER STR. 4
3220 ALFELD (LEINE)
MASSSTAB: 1 : 100
BL. NR.: 89 423 01
GEA: 48/1.00