

Vorentwurf zum Umbau des Erdgeschosses im Hause Schonnebeckhöfe 184

Bauherr:
Bruno Zimmath, Essen

M. 1:100

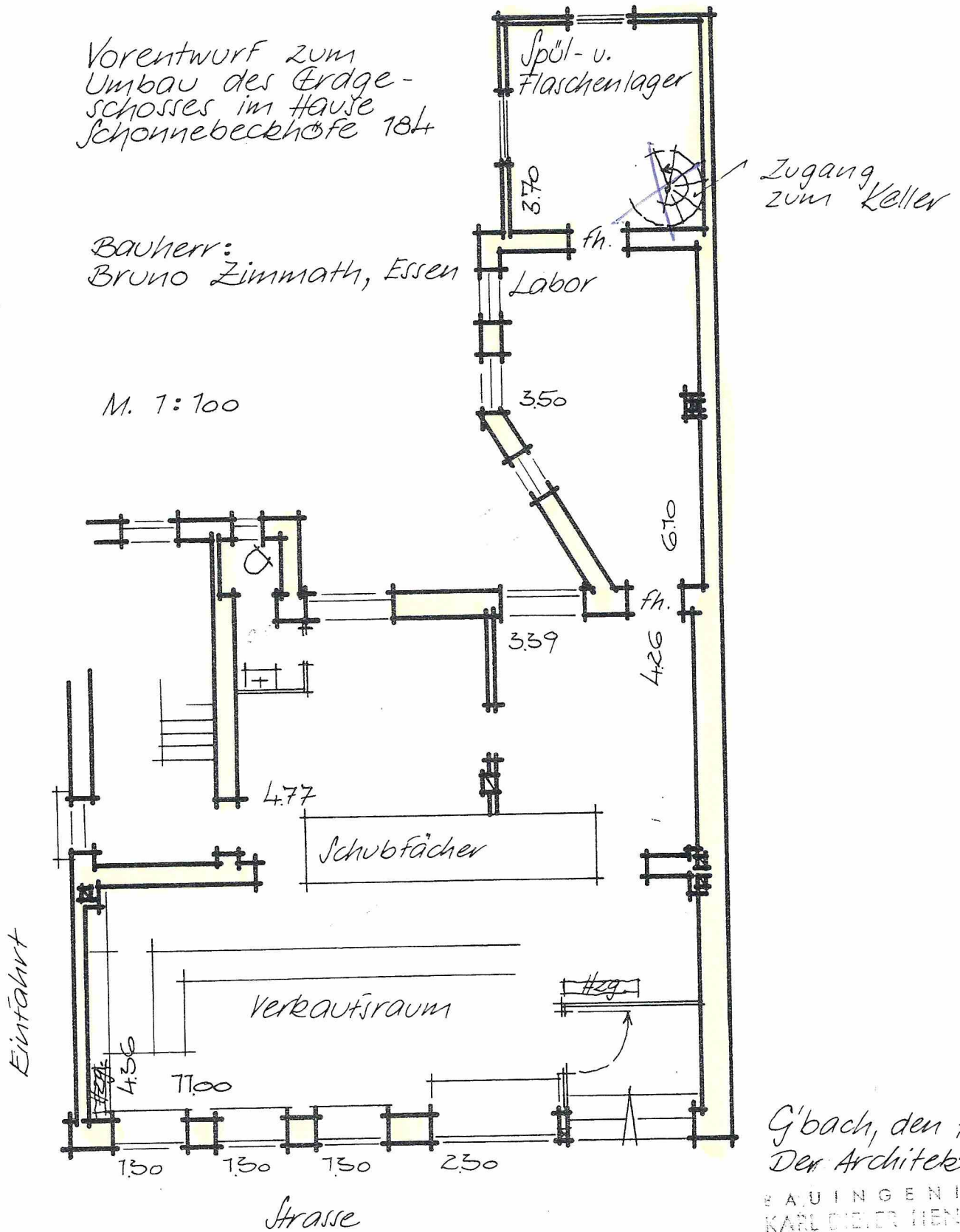

Zugang zum Keller

G'bach, den 7.3
Der Architekt:

BAUINGENIEUR
KARL DIETER HENNIG
ARCHITECT &
GUMMERSBAU
BICKENBACHSTR.