

ESSEN, DEN 30. MAI 1949

DER BAUHERR:

f. A. Soebber
mine

DER ARCHITEKT:

Wilhelm Brune, Architekt
22a) Essen-W., Berliner Straße 203
Ruf 30460
mine

Fig.
25

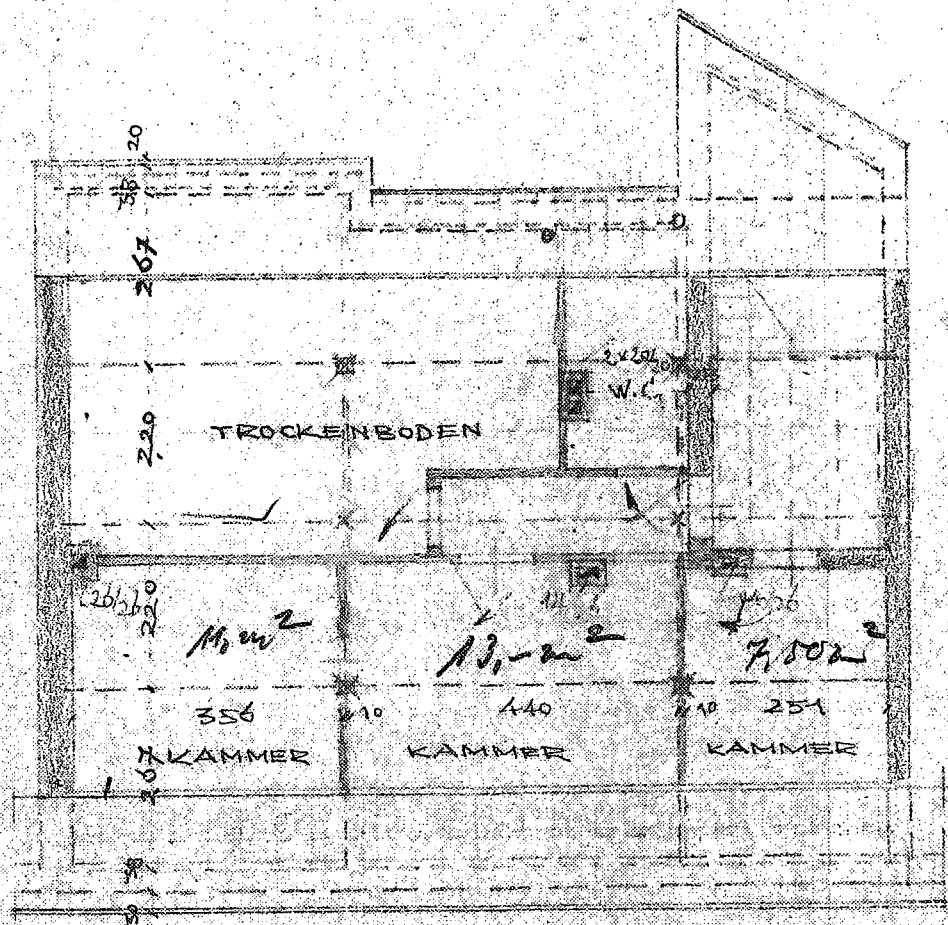

echtlich geprüft.
 erteilt durch den
 Beirat Nr. 65-IG-60/49
 d. 11. 9. 1950
 Der Bezirksvorsteher:
M. A.

DACHGESCHOSS

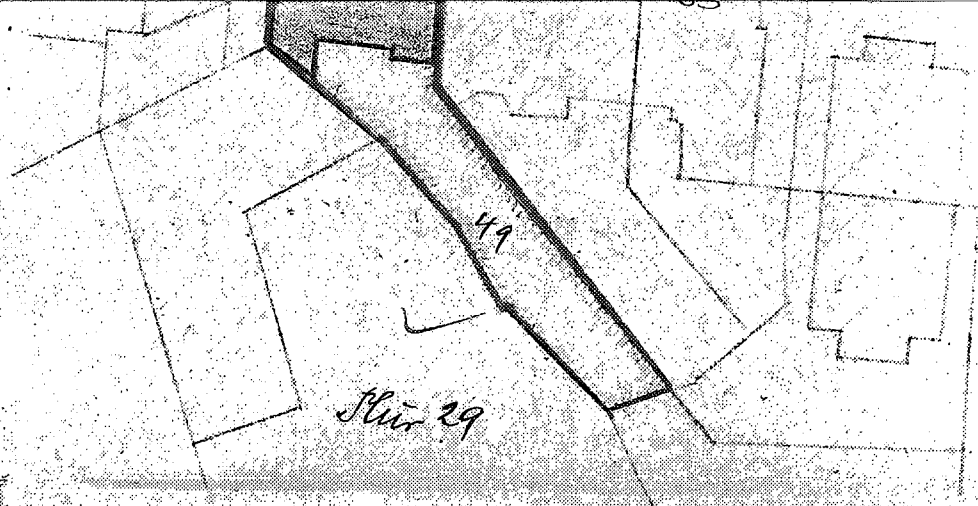

Essen, den 17. August 1900
Der Minister für Wiederaufbau
des Landes Nordrhein-Westfalen
Außenstelle Essen
 I.A.
 Regierungs- u. Bauamt

76 519
 789/25

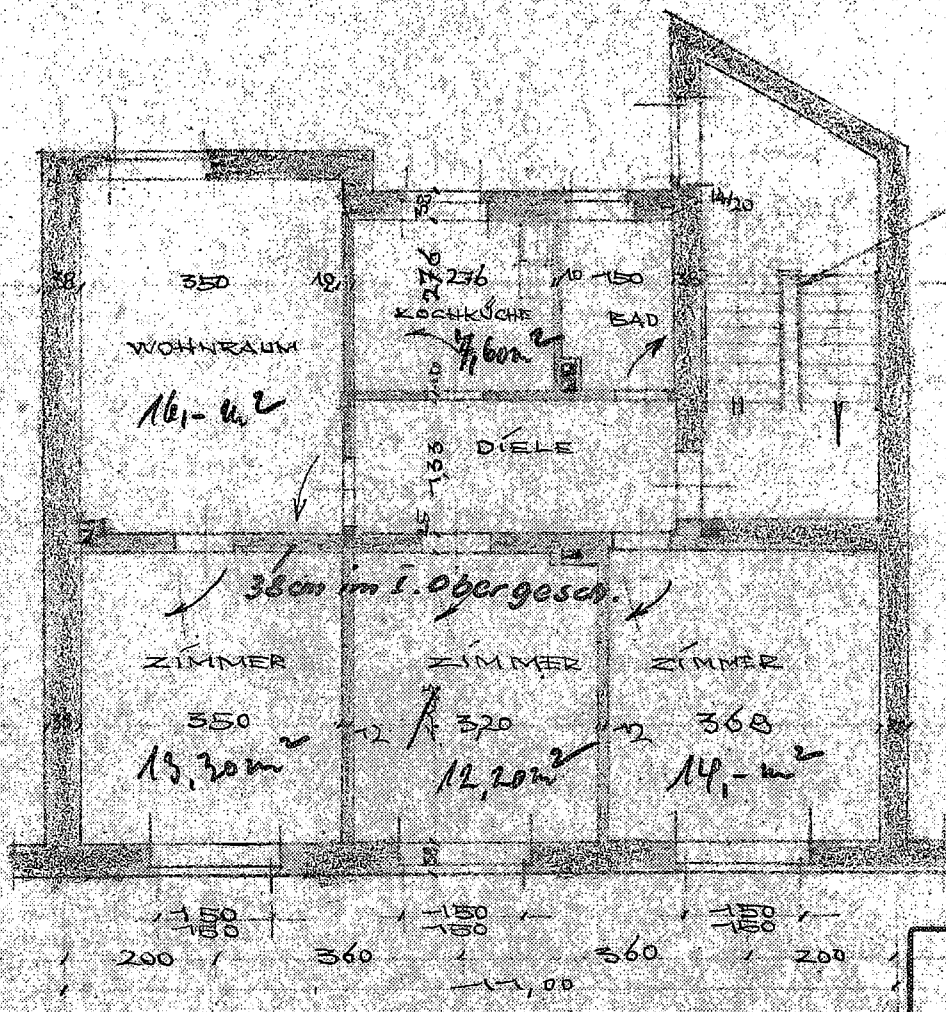

165
 185

1, 2. u. 3. OBERGESCHOSS

Bau
 Gene
 Baus
 Essen,
 W