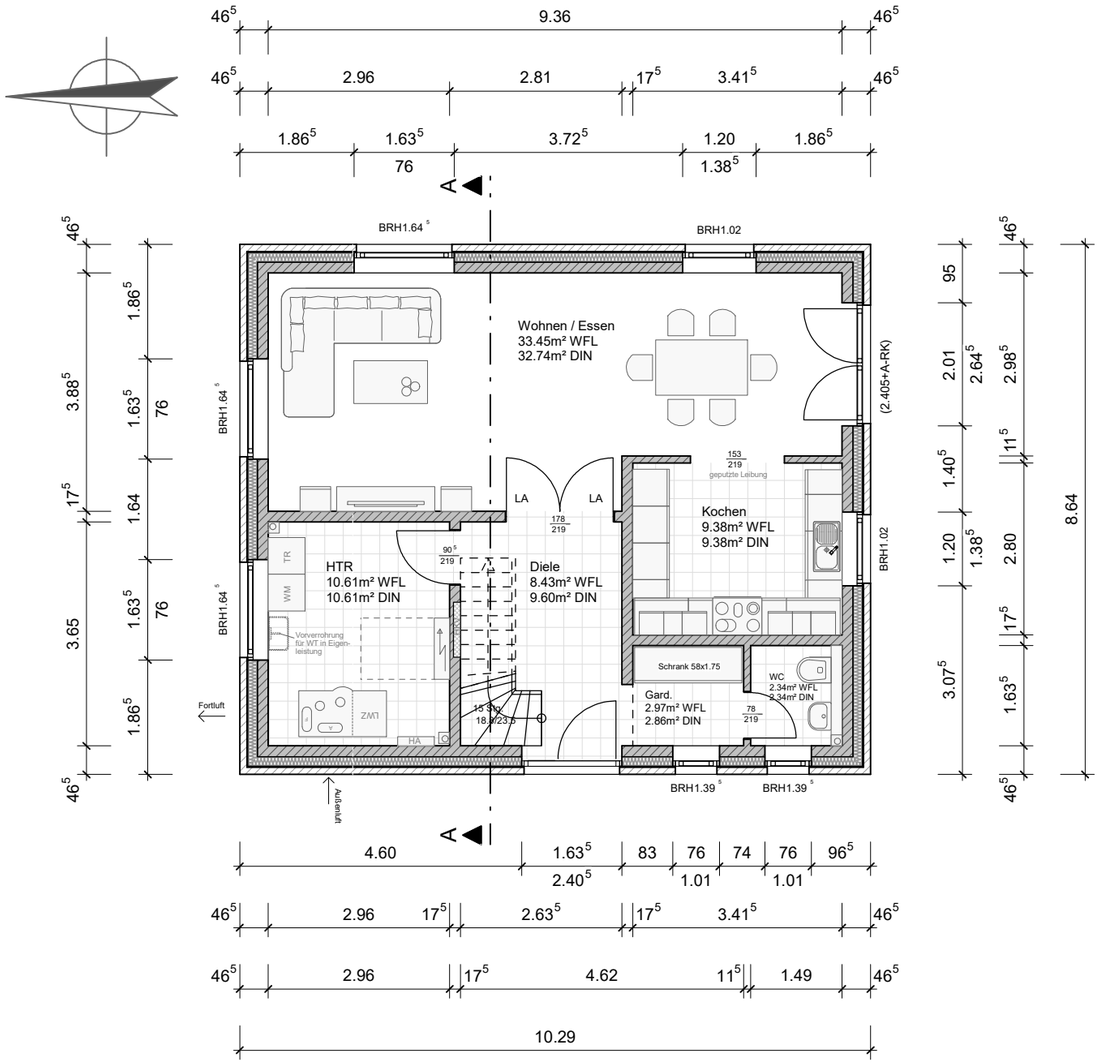

kfw 55 - VMZ

Sohle + Fussbodenaufbau EG

8.0 cm Untersohlendämmung WLG 038
16.0 cm Stb.-Sohle gem. Statik
0.5 cm Abdichtung nach DIN 18195-4
10.0 cm Dämmung als wärmedämmende Ausgleichsschüttung (WLG 049)
PE-Folie als Trennlage
6.5 - 7.0 cm Zementestrich
1.0 cm textiler bzw. keramischer Belag

Aussenwände EG:

17.5 cm Hintermauerwerk PPW 2
16.0 cm Kerndämmung (WLG 035)
1.5 cm Fingerspalt
11.5 cm Verblendmauerwerk

Innenwände EG:

11.5 bzw.17.5 cm Porenbeton PPW 4

Geschossdecke über EG:

Stb-Decke gem. Statik
10.0 cm Dämmung als wärmedämmende Ausgleichsschüttung (WLG 049)
PE-Folie als Trennlage
6.5 - 7.0 cm Zementestrich
1.0 cm textiler bzw. keramischer Belag

Aussenwände DG:

17.5 cm Hintermauerwerk PPW 2
16.0 cm Kerndämmung (WLG 035)
1.5 cm Fingerspalt
11.5 cm Verblendmauerwerk

Innenwände DG:

11.5 cm Porenbeton PPW 4

Dachaufbau DG bzw. Geschossdecke über DG:

1.25 cm Gipskartonplatten
4 cm Unterkonstruktion
24 cm Balkenlage bzw. Sparren mit 24 cm Dämmung WLG 035
Dachkonstruktion bzw. 2.1cm Hobeldielen

Wohnfläche EG: 67,18 m²	Grundfläche EG: 67,52 m²
Wohnfläche DG: 55,67 m²	Grundfläche DG: 63,02 m²
Gesamt: 122,85 m²	**Gesamt: 130,54 m²**

Neubau eines Einfamilienhauses

BAUORT:
Kisdorfer Straße, Flurst.: 569
24558 Henstedt-Ulzburg

BAUHERR / -IN: Gina und Savas Roitzsch
Kisdorfer Str. 16
24558 Henstedt-Ulzburg

BAUHERR-/ IN

Generalübernehmer:

Ö-Haus
Gestalten + Planen + Bauen
Kornblumenweg 1 25451 Quickborn
Tel:04106 - 64 08 390

PLAN-NR.	MASSTAB	PROJEKT-NR.
1	1:100	Oe-358
Gezeichnet:	12.02.2020 / st	
Geändert:		
Geändert:		

Erdgeschoss
BAG

Entwurfsverfasser:

Aschinger
Architektur- & Ingenieurbüro
Rosenstr.38, 25746 Heide
Tel:0481-4214092-0, Fax:4214092-29

PLANUNG