

# EG / Blatt I

Standort:

**OBJEKT:**

**2,5 Familienhaus, freistehend**

Bürgerstr. 19

63075 Rumpenheim

Flächenberechnung Erdgeschoss:  
3ZKB, Flurbereich und Terasse

Wohnen 1	20,33 qm
Wohnen 2	14,59 qm
Wohnen 3	19,32 qm
Küche	9,57 qm
Bad	7,25 qm
Flurbereich	6,87 qm
<b>Gesamt:</b>	<b>77,93 qm</b>

Terasse	<b>18,18 qm</b>
Treppenhaus je Etage	17,75 qm

Flächenberechnung Wohnfläche:

EG	77,93 qm
OG 1	77,93 qm
Dachgeschoss	67,48 qm
<b>Gesamt:</b>	<b>223,34 qm</b>

Keller	67,60 qm
--------	----------

Treppenhaus je Etage	17,75 qm
----------------------	----------

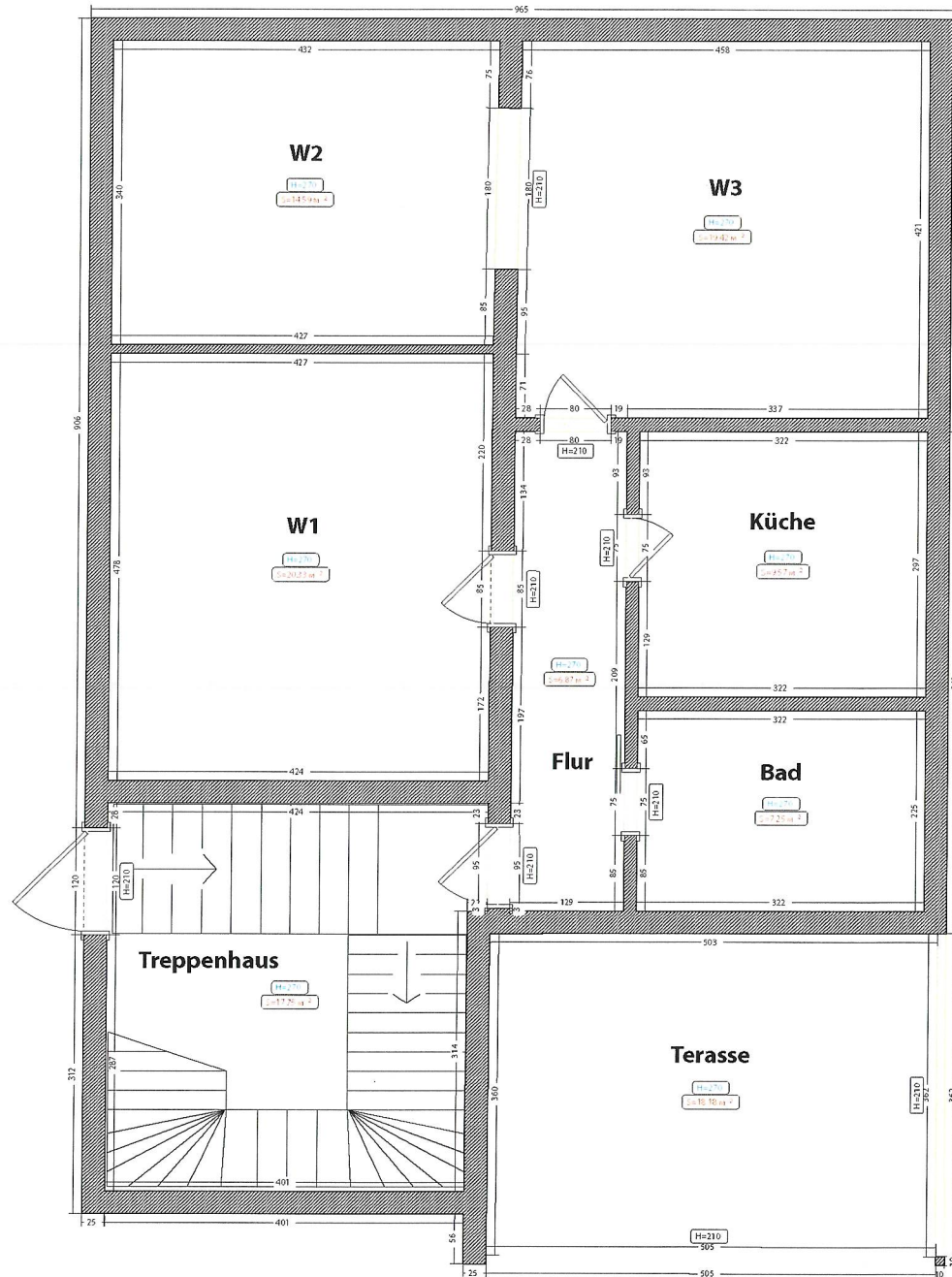

EG

# 1.OG / Blatt II

Standort:

**OBJEKT:**

**2,5 Familienhaus, freistehend**

Bürgerstr. 19

63075 Rumpenheim

Flächenberechnung 1. Obergeschoss:  
3ZKB, Flurbereich

Wohnen 1	20,33 qm
Wohnen 2	14,59 qm
Wohnen 3	19,32 qm
Küche	9,57 qm
Bad	7,25 qm
Flurbereich	6,87 qm
<b>Gesamt:</b>	<b>77,93 qm</b>
Treppenhaus	17,75 qm



# Dachgeschoss / Blatt III

Standort:  
**OBJEKT:**  
**2,5 Familienhaus, freistehend**  
 Bürgerstr. 19  
 63075 Rumpenheim

Flächenberechnung Dachgeschoss:  
 2ZKB  
 Wohnen 1      57,24 qm  
 Bad            10,24 qm  
**Gesamt:      67,48 qm**  
 Treppenhaus      13,05 qm

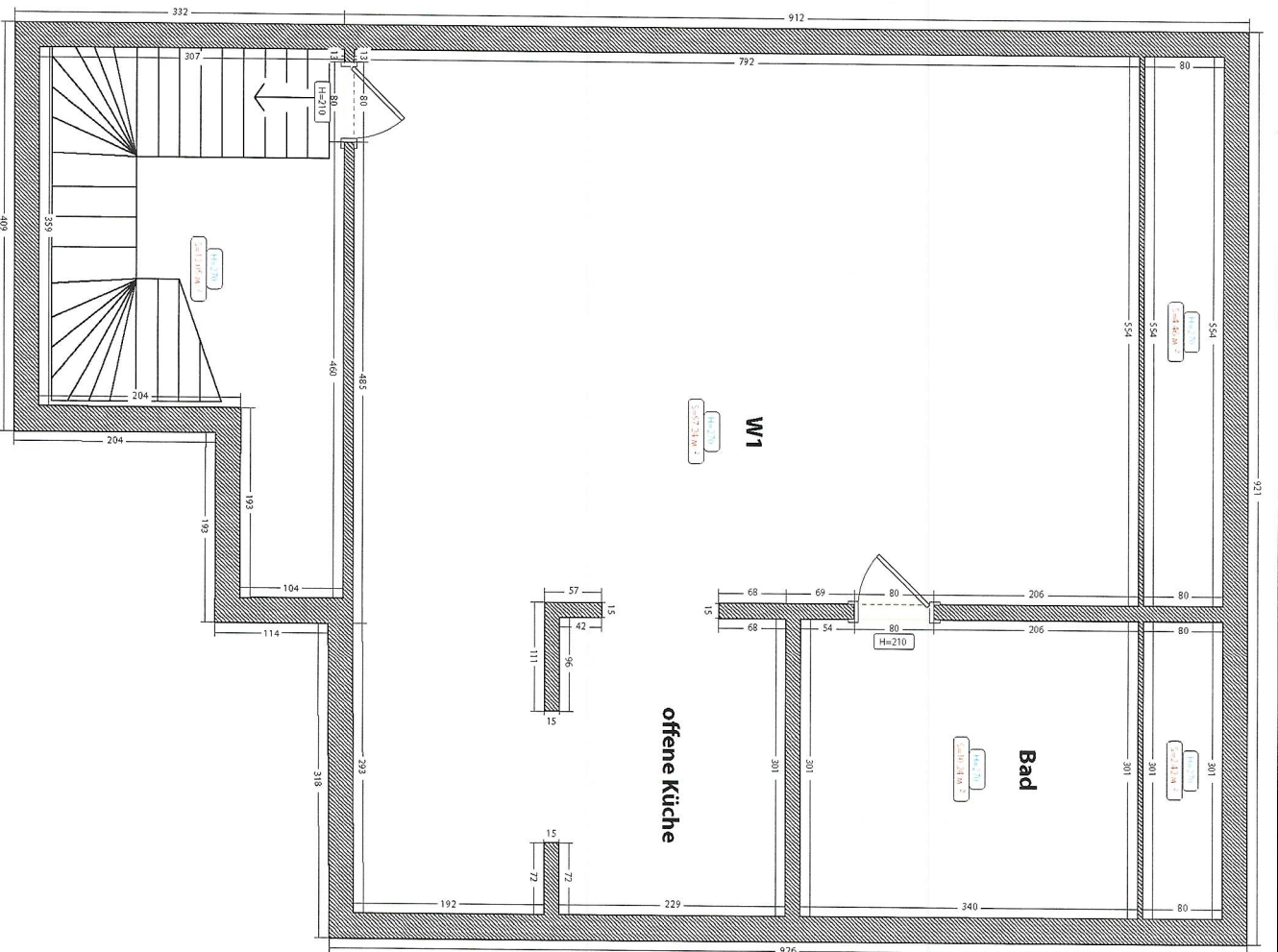

# Keller / Blatt IV

Standort:  
**OBJEKT:**  
2,5 Familienhaus, freistehend  
Bürgerlestr. 19  
63075 Rumpenheim

Flächenberechnung Keller:

Keller 1	15,27 qm
Keller 2	15,85 qm
Keller 3	17,03 qm
Flur	9,48 qm
Heizung	9,97 qm
<b>Gesamt:</b>	<b>67,60 qm</b>
Treppenhaus	17,75 qm

