

Im Auflagerbereich der Pos. E3 sind Steine PPW2 ausreichend; der Balken ist mind. 25 cm über das Auflager zu führen!!! Bei geringerer Auflagerlänge (mind. 15 cm) ist ein Stein PPW4 einzubauen.
 Zur Herstellung der räumlichen Steifigkeit sind die Innenwände über Flachanker mit den Außenwänden zu verbinden!
 Nichttragende Wände - 1 cm Fuge zur Decke oder später untermauern!

Das Küchenfenster lässt sich auf Grund der Lage der Spülmaschine evtl. nur bedingt öffnen!

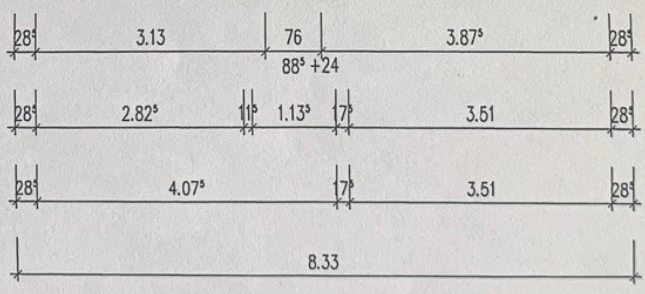
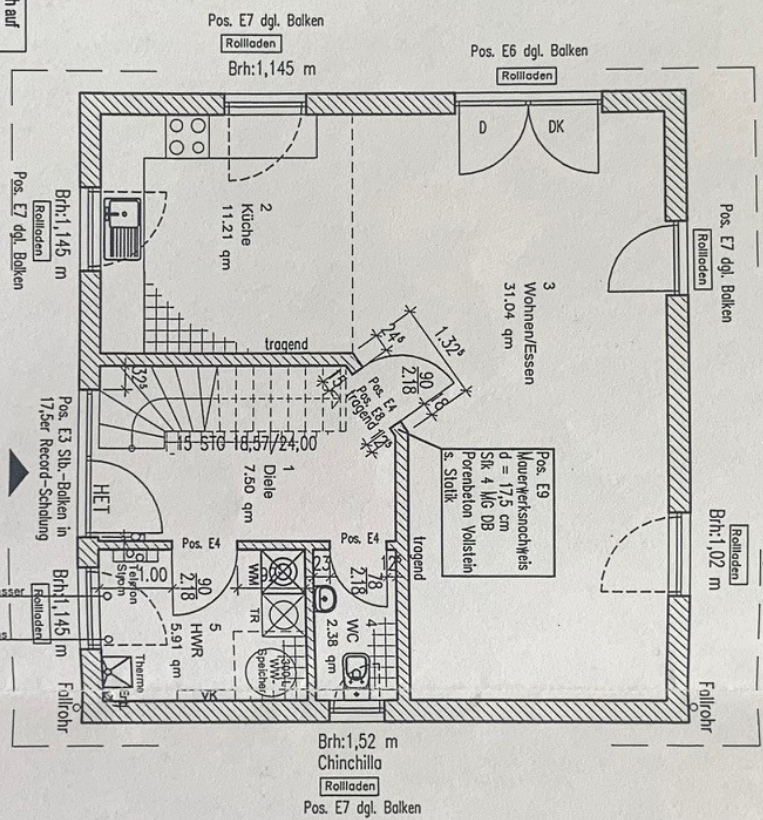
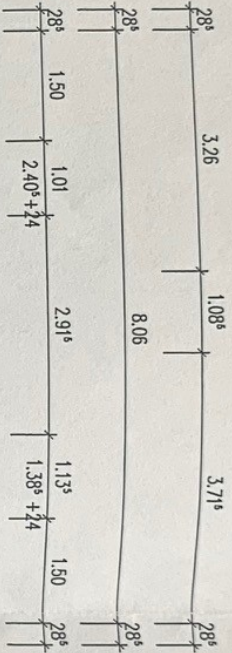
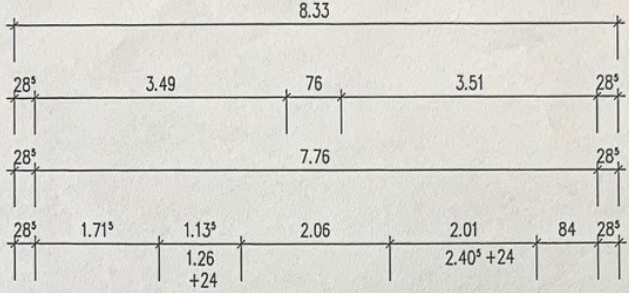

ERDGESCHOSS - 58,04 m²