

# Prüforiginal

In statischer Hinsicht geprüft  
 Prof.-Nr. 2535 def. Prüfverzeichnisses 1979

*WZ*



Dipl.-Ing. H.-U. Klischer  
 Prüfingenieur für Baustatik

gemäß Verordnung des RM vom 22. 8. 1942 für  
 die Fachrichtung Massivbau

5. NOV. 1979

Hannover, den  
 Lange-Feld-Str. 53 Fernruf 52 30 06

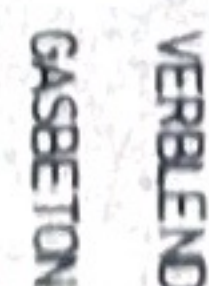
Baufachlich geprüft  
 Landkreis Hildesheim  
 — Bauaufsicht —  
 24. OKT. 1979  
*Reinmann*

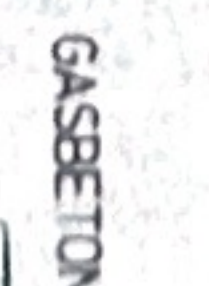
-  VERBLENDER VMZ 50 MG II
-  GASEBETON G 25 KLEBMORTEL
-  GASEBETON G 30 KLEBMORTEL
-  KSL 1,6/150 MG I

**Baugenehmigung**  
 vom 27. NOV. 1978 Nr. 50/3148/1

BAUVORHABEN:  
 NEUBAU  
 DINKS DINKHAMANNHAUSSES  
 IN SARSTEDT-HEISEDE, HILDESHEIMER STR. 32

BAUHER:  
 WILFRIED KASTEN  
 JULIUS-FENGLER STR. 18  
 3074 LAITZEN 4

ENTWURFSMASSSTAB:  
 MANFRED BODMANN, BAU-ING.  
 RÖNTGENSTR. 15, 3203 SARSTEDT

*Reinmann*

PLAN: ERDGESCHOSS  
 MASSSTAB: 1:100  
 DATUM: 15.6.1979  
 DIN A3

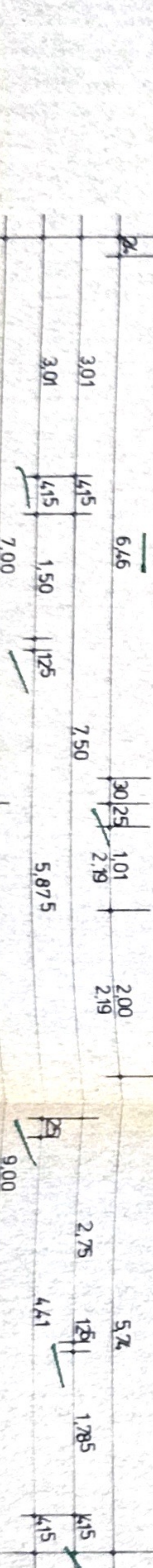
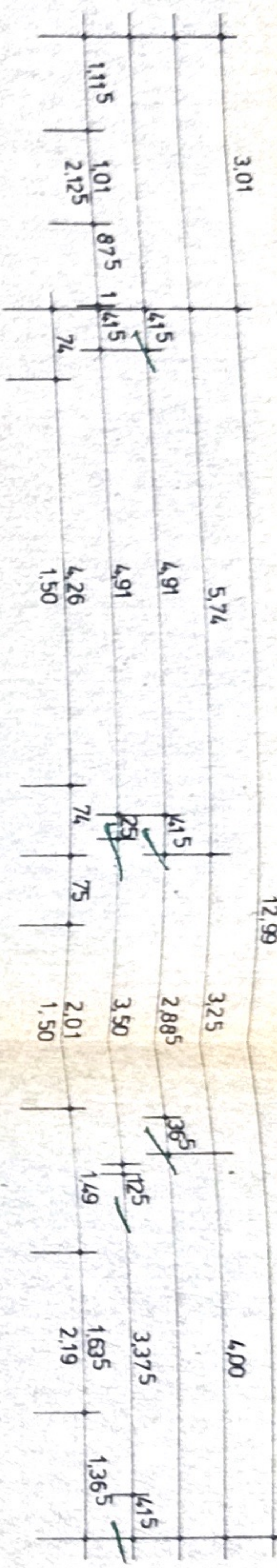
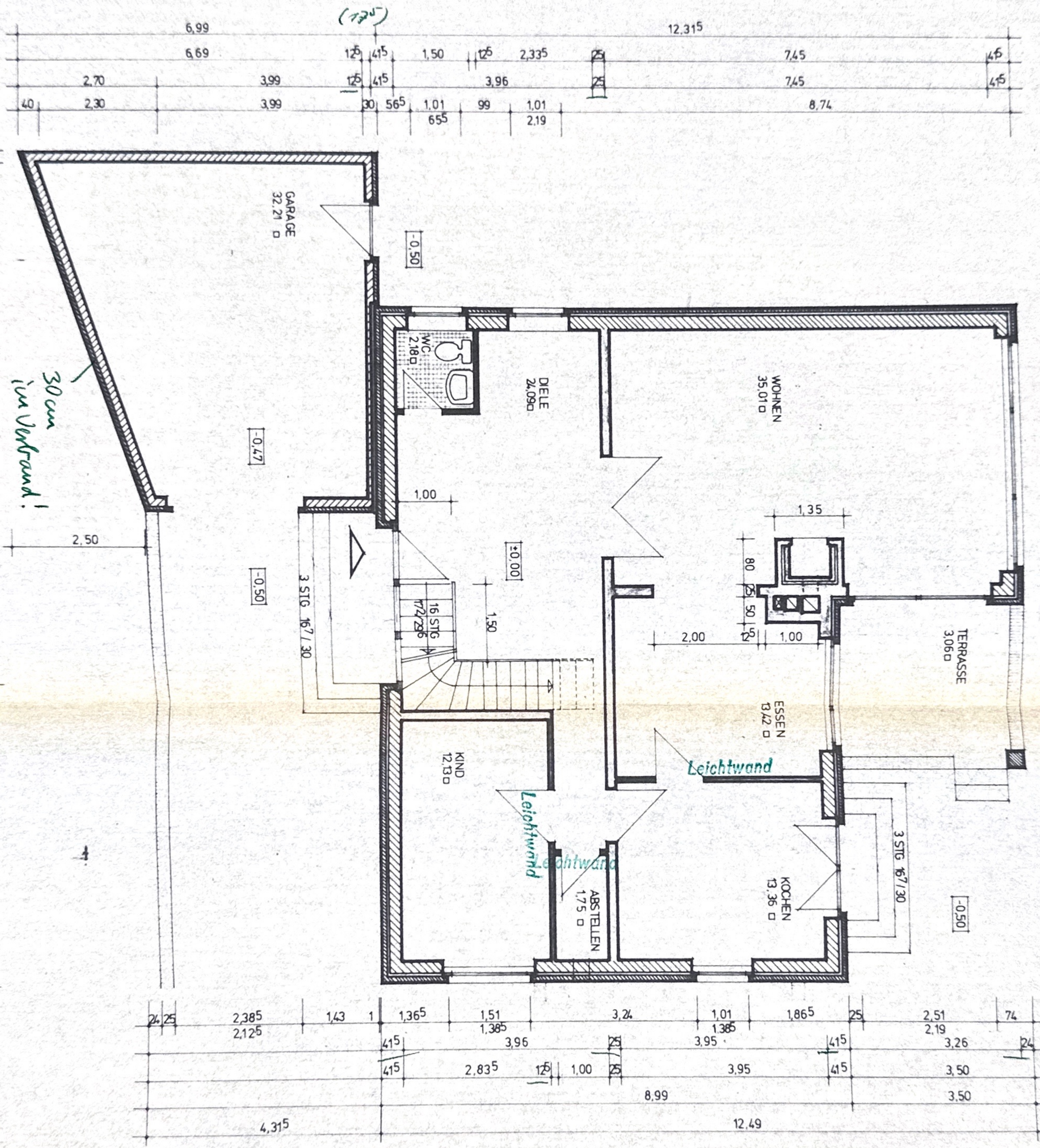

30 cm  
 im Vorwand!

Leichtwand

Leichtwand

Leichtwand

# Prüforiginal

In statischer Hinsicht geprüft  
 Prof.-Nr. 2535 des Prüfzeichnisses 1979

Dipl.-Ing. H.-U. Klitscher  
 Prüfingenieur für Baustatik



gemäß Verordnung des RM vom 22. 8. 1942 für  
 die Fachrichtung Massivbau

Hannover, den 5. NOV. 1979  
 Lange-Feld-Str. 53 Fernruf 52 30 06

Baufaufsichtlich geprüft  
 Landkreis Hildesheim

24. OKT. 1979

*Rogmann*

-  VERBLENDER VMZ 150 MG II
-  KSL 15 / 150 MG II

Baugerechnung

vom 27. NOV. 1979 Nr. 50 | 3 | 13 | 7

BAUVERMÄSSER:  
 NEUBAU  
 BENNARD JENNAUSSES  
 IN SARSTEDT - HEISEDE, HILDESHEIMER STR. 32

BAUHER:  
 WILFRIED KASTEN  
 JULIUS-FENGLER STR. 18  
 3074 LAATZEN 4

ENTWURFSVERMÄSSER:  
 MANFRED BODMANN, BAU-ING. GRAD  
 RONTGENSTR. 15, 3203 SARSTEDT

PLAN:  
 GRUNDRISS KELLERGECHOSS

MASSSTAB:  
 1:100  
 DATUM:  
 15. 6. 1979  
 DIN A3

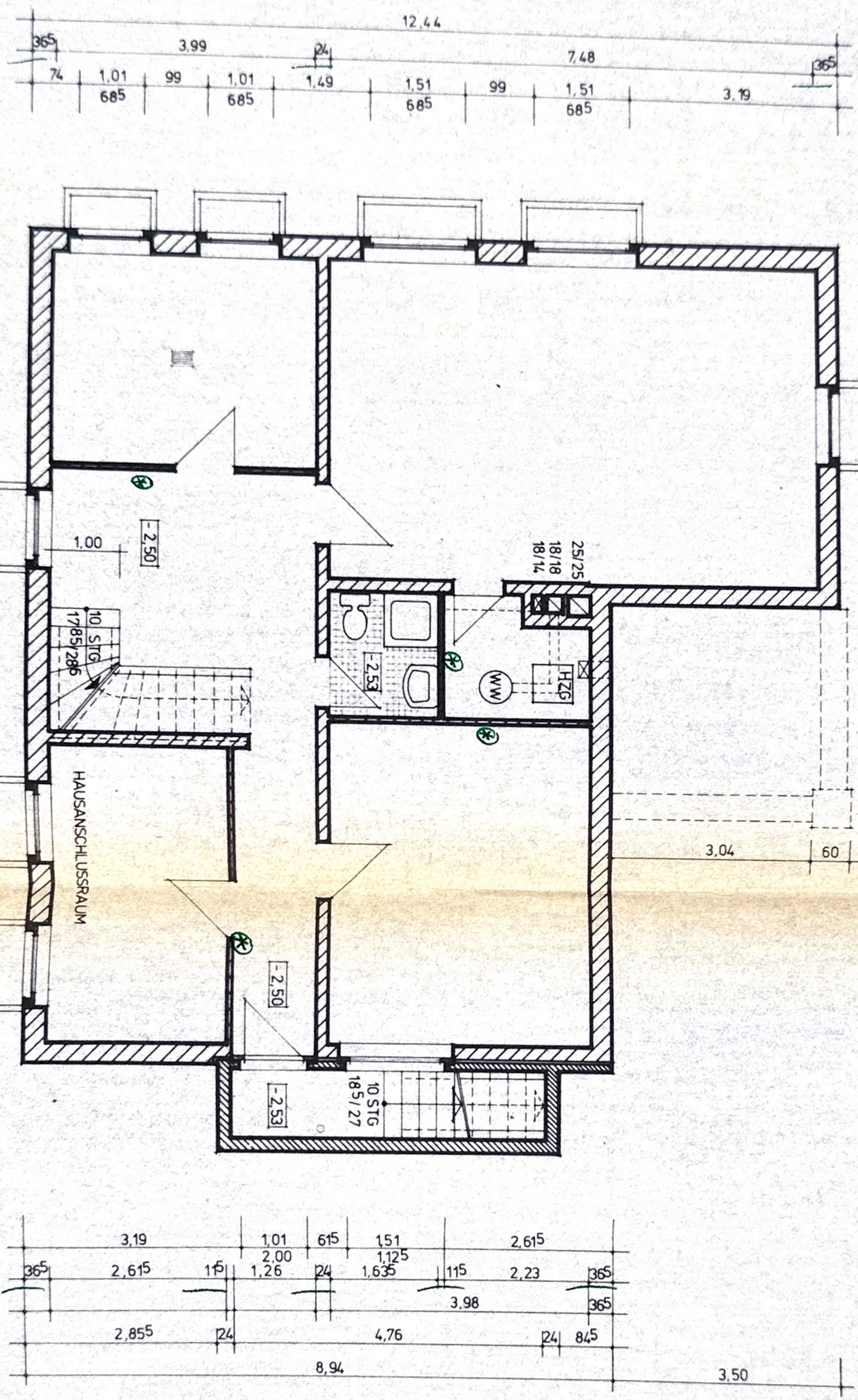

Wände wachsträglich  
 "weich" untermauern!

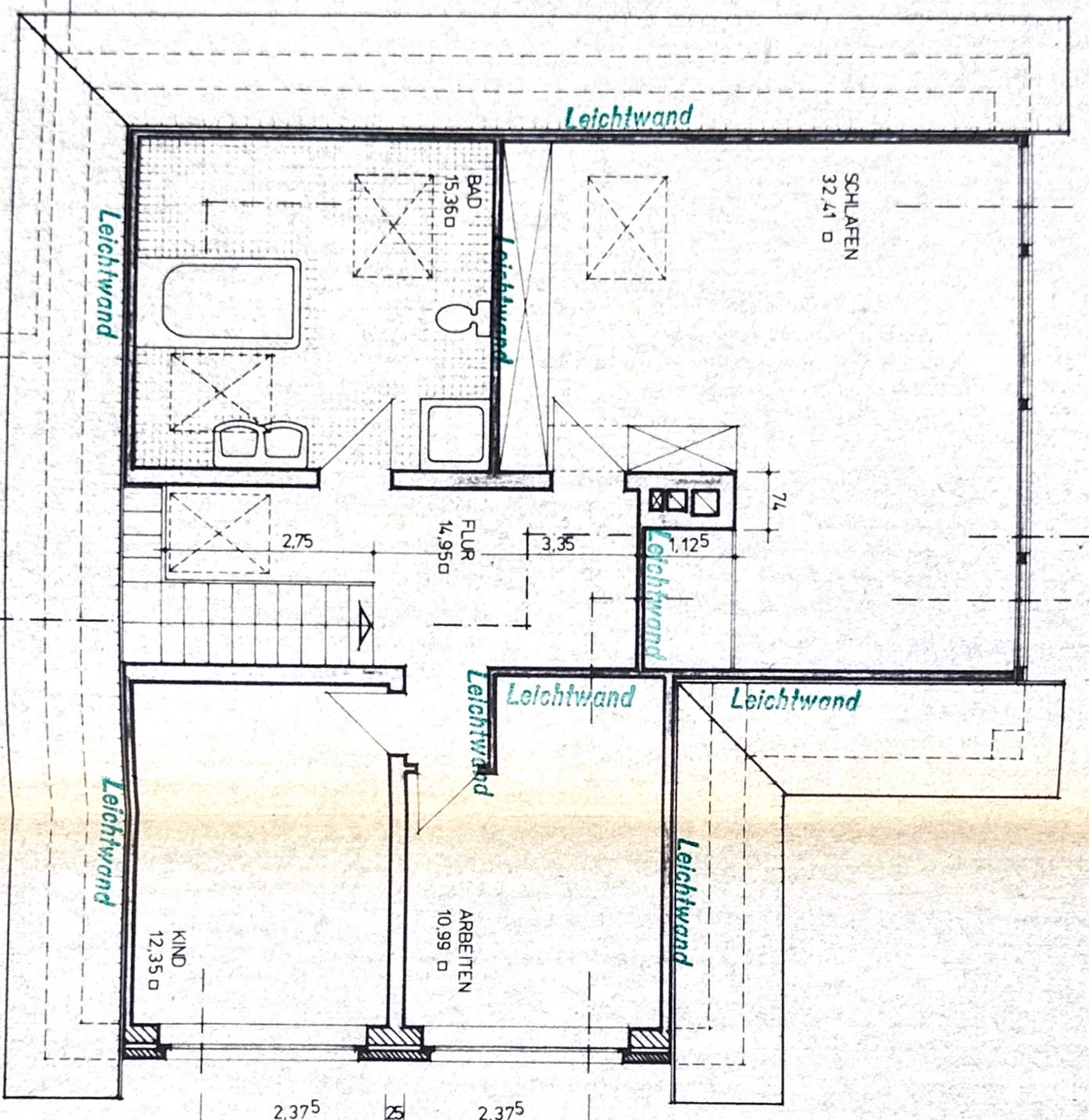
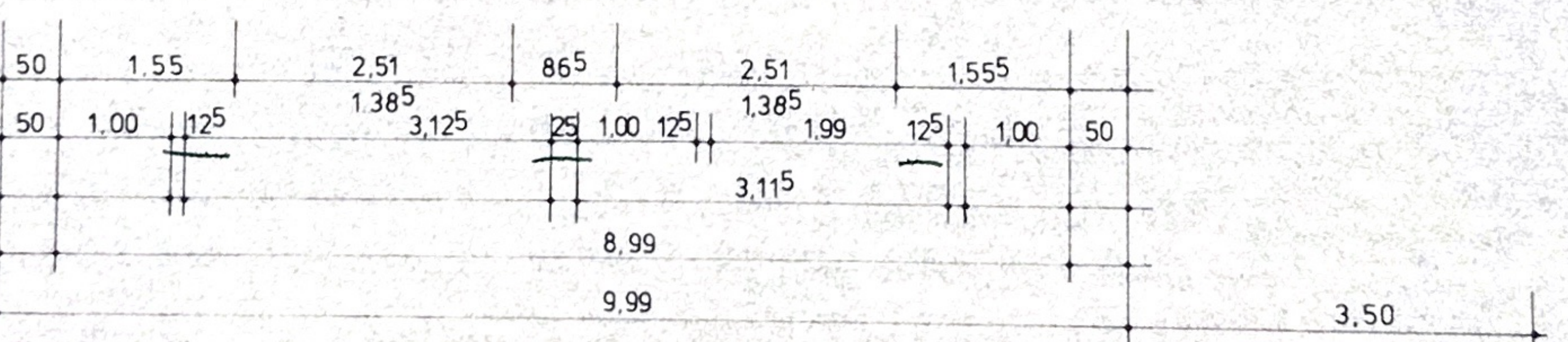
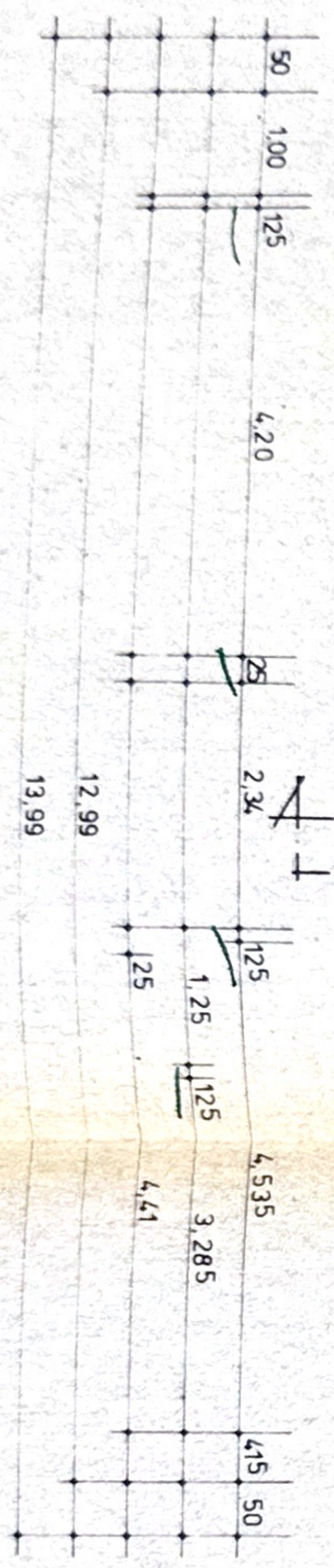
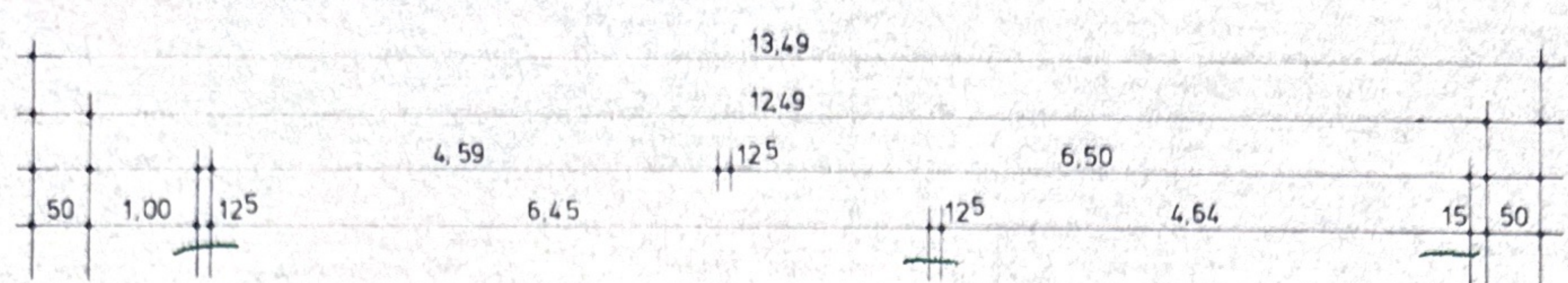
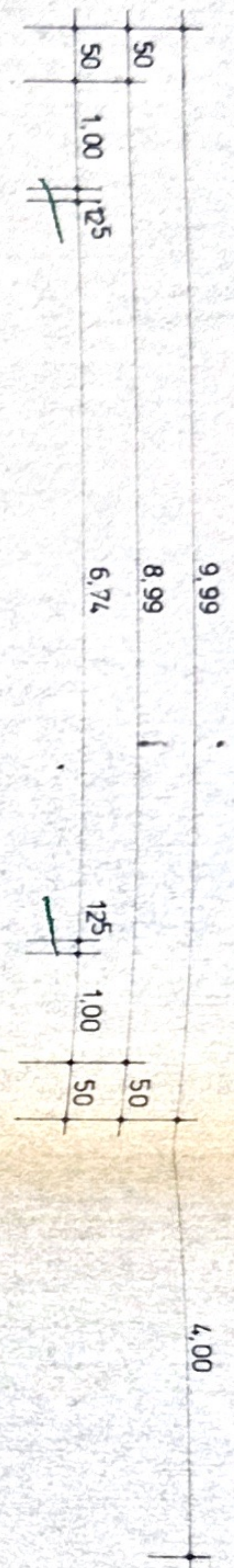



**Prüforiginal**

In statischer Hinsicht geprüft  
Prof.-Nr. 2535 des Prüfzeichnisses 1977

Dipl.-Ing. H.-U. Kirscher

Prüfingenieur für Baustatik  
gemäß Verordnung des RM vom 22. 8. 1942 für  
die Fachrichtung Massivbau  
Hannover, den 5. NOV. 1979  
Lange-Feld-Str. 53 · Fernruf 573006

-  VERBLENDER WMZ 150 MGI
-  GASBETON G 25 KLEBMORTTEL
-  GASBETON G 50 KLEBMORTTEL

Baurechtsamt  
Landkreis Hildesheim  
— Baurechtsamt —  
24. OKT. 1979  
*Bohmann*

BAUVERLEIHEN:  
NEUBAU  
INGENIEURBÜRO  
IN SARSTEDT-HESEDE, HILDESHEIMER STR. 32  
D. BAUMANN  
WILFRIED KASTEN  
JULIUS-FENGLER STR. 18  
3074 LAITZEN 4

ENTWURFSVERLEIHEN:  
MANFRED BODMANN, BAU-ING. GRAD  
RÖNTGENSTR. 15, 3203 SARSTEDT

DR. N. N.:  
GRUNDRISS DACHGESCHOSS  
MASSSTAB:  
1:100  
DR. N. N. N. N.  
DIN A 3  
15. 6. 1979

Baugenehmigung  
vom 27. NOV. 1978 Nr. 50/3/13/7

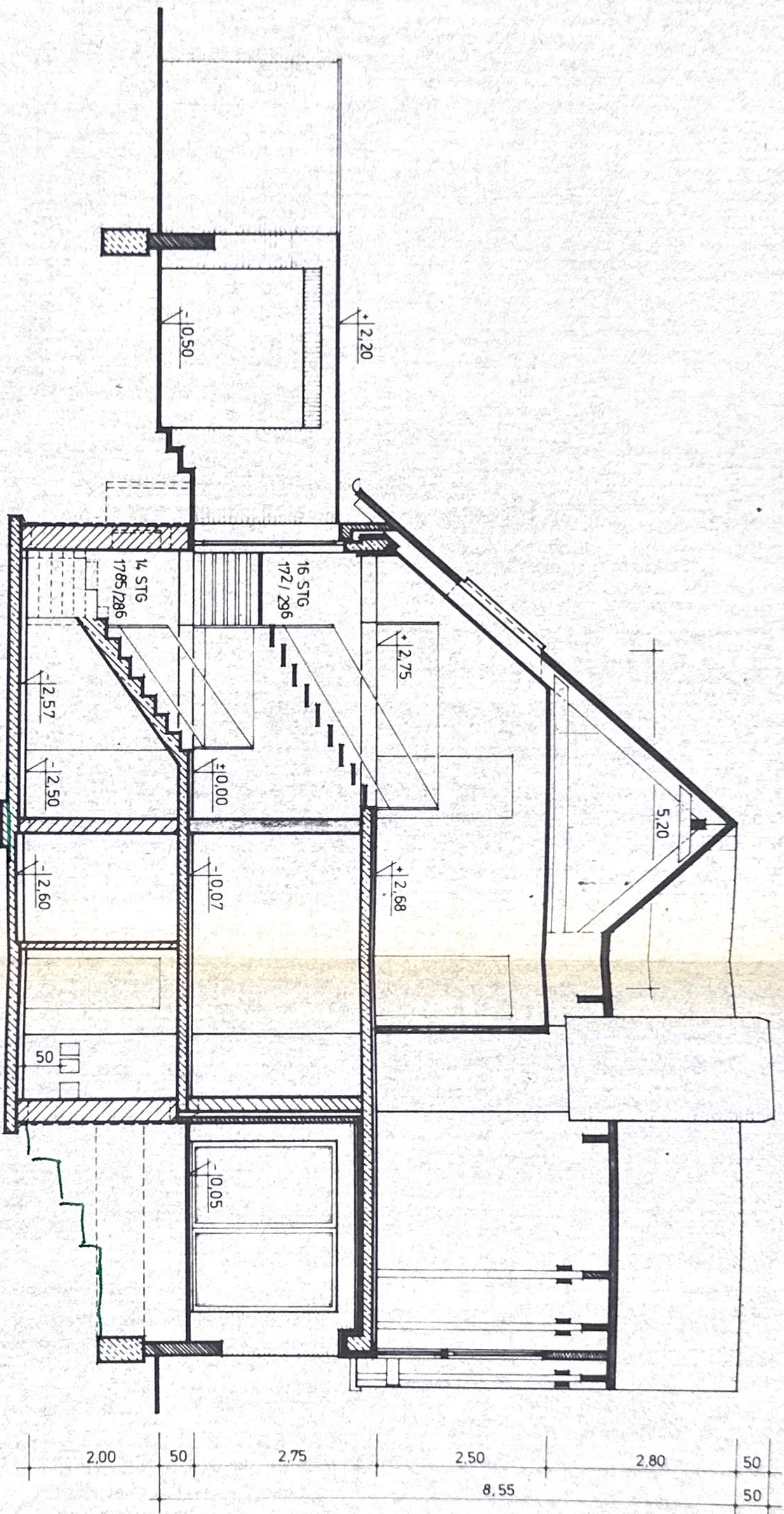

	VERBLENDER	VMZ 150	MG1
	GASBETON	G25	KLEBMORTEL
	GASBETON	G50	KLEBMORTEL
	KSL	16 / 150	MG1

**Prüforiginal**

BAUVERLEIHEN:  
**NEUBAU**  
**DIENST ENTWURF**  
 IN SARSTEDT-HEISEDE, HILDESHEIMER STR. 32  
 DAUERHAFT:  
 WILFRIED KASTEN  
 JULIUS - FENGLER STR 18  
 3014 LAITZEN 4  
 ENTWURFSMASSSTAB:  
 MANFRED BODMANN, BAU-ING. GRAD  
 RONTGENSTR. 15, 3203 SARSTEDT  
 DPL. AN:  
 SCHNITT

MASSSTAB: 1:100    DATUM: 15. 6. 1979    NITZUNG: DIN A3

Baugenehmigung  
 vom 27. NOV. 1979    Nr. 50 | 3 | 13 | 1

Baurussichtlich geprüft  
 Landkreis Hildesheim  
 Bauaufsicht  
 24. OKT. 1979

In statischer Hinsicht geprüft  
 Prof.-Nr. 2535 des Prüfverzeichnisses 1979

Dipl.-Ing. H.-U. Klitscher  
 Prüflingenieur für Baustatik  
 gemäß Verordnung des BAM vom 22. 8. 1942 für  
 die Fachrichtung Massivbau