

Spitzboden

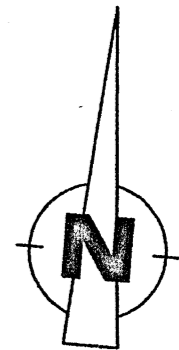

GERST MASSIVHAUS	
Bauvorhaben	Neubau eines Wohnhauses mit Garage und Carport in 36280 Oberaula Lohnstraße 21
Bauherr	Gertraud & Dr. Gerd Schneider Lohnstraße 18 36280 Oberaula
Spitzboden	Breitenbach, den 01. August 2000 M 1 : 100 Blatt Nr.: 5
Bauherr	Architekt

Dachgeschoss

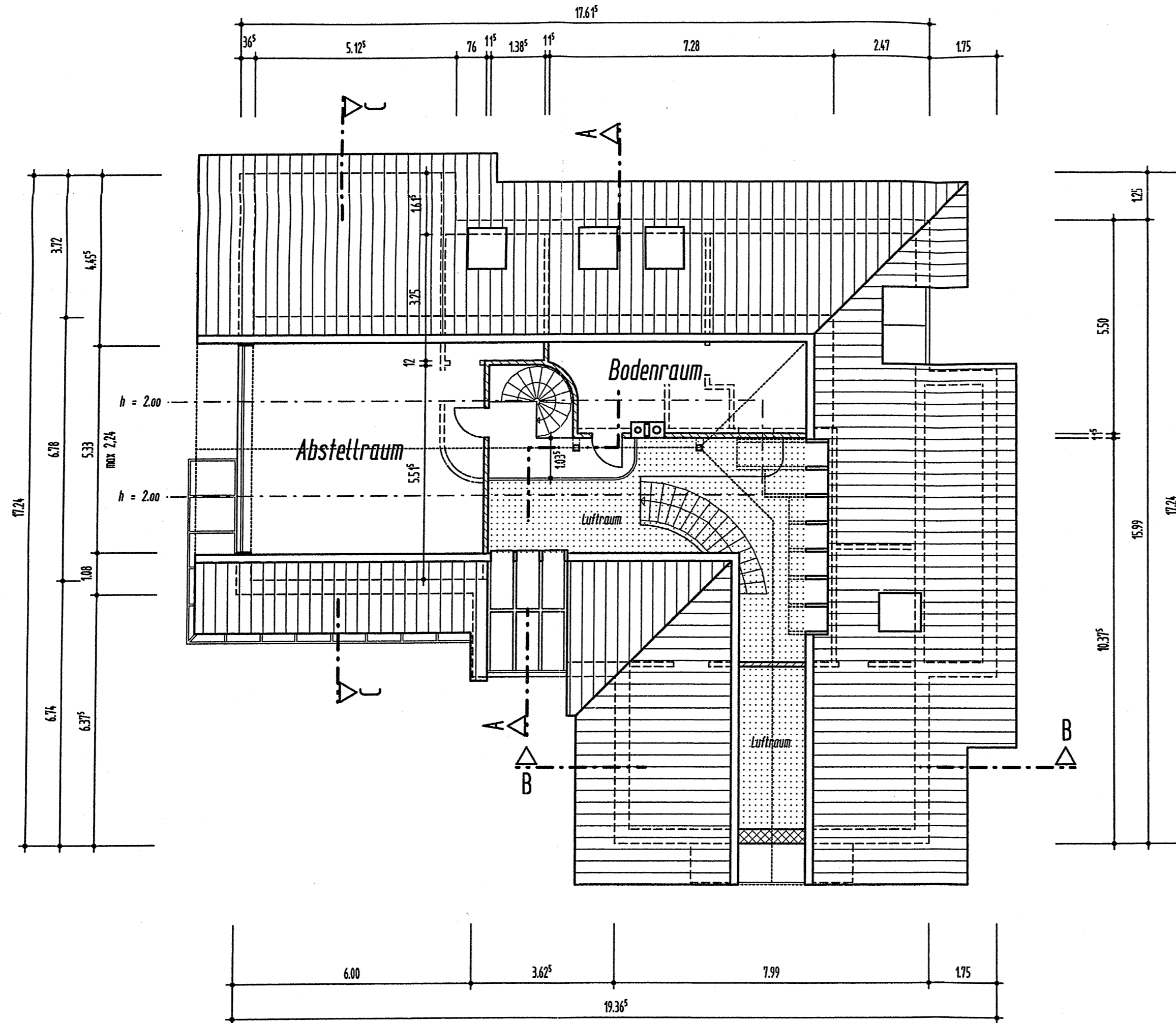
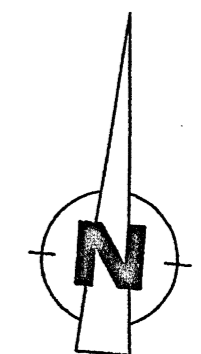
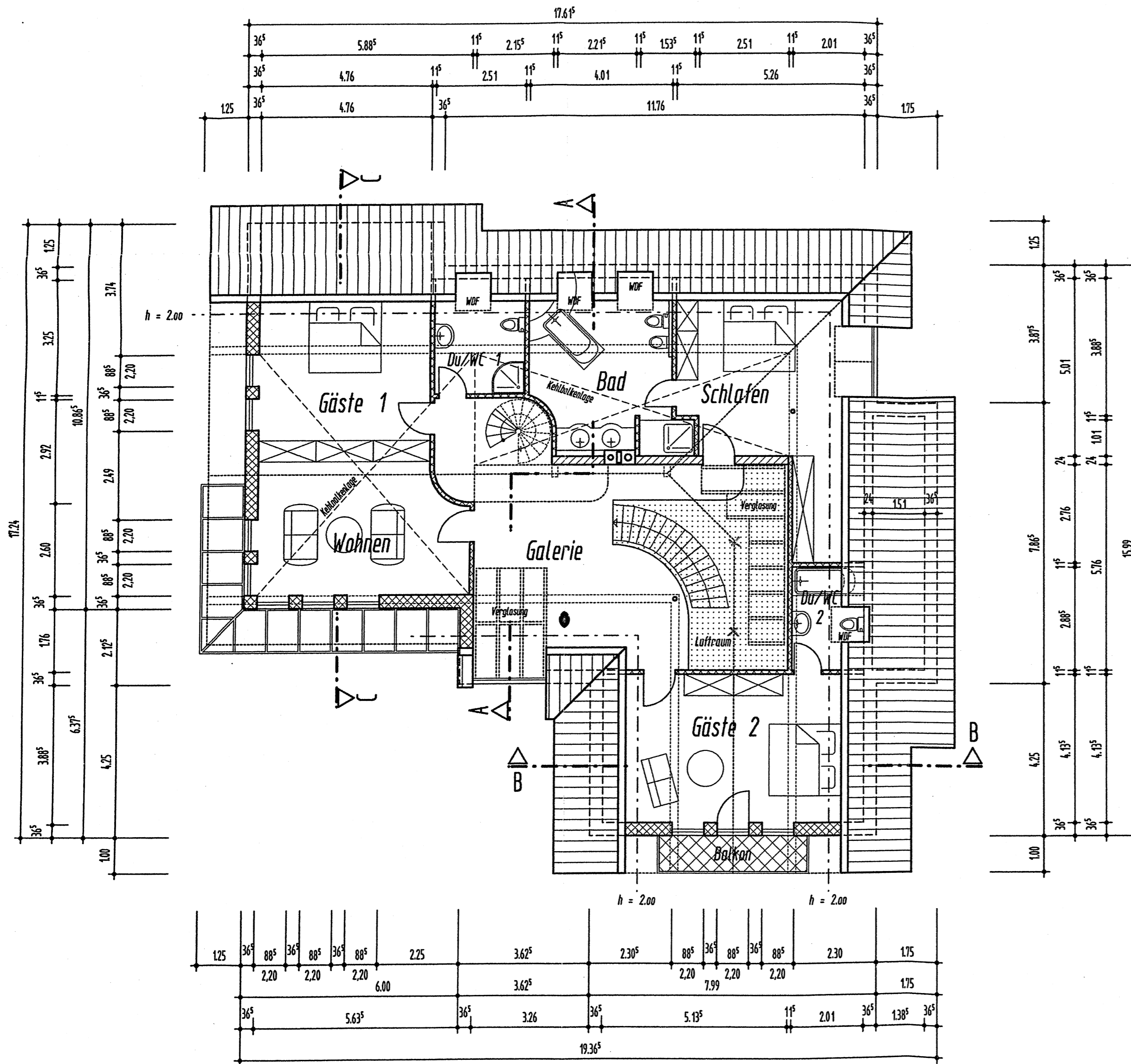

T GERST T MASSIVHAUS	
Bauprojekt	Neubau eines Wohnhauses mit Garage in 36280 Oberaula Lohnstraße 21
Bauherr	Gertraud & Dr. Gerd Schneider Lohnstraße 18 36280 Oberaula
Dachgeschoss	Breitenbach, den 01. August 2000 M 1 : 100 Blatt Nr.: 4
Bauherr	Architekt

Erdgeschoss

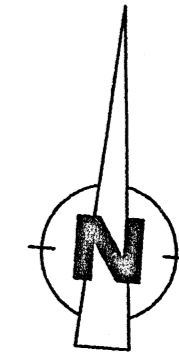
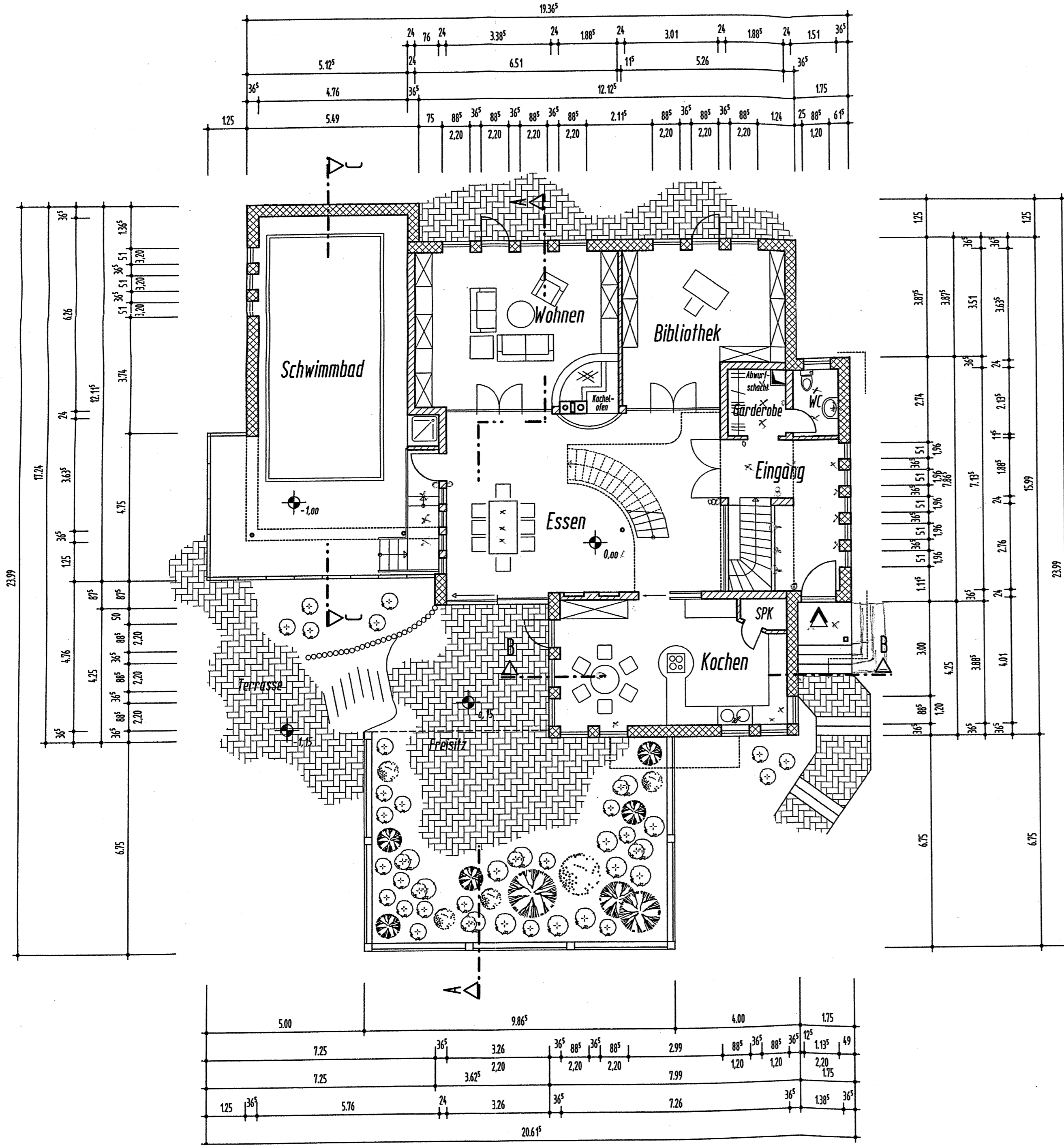

GERST MASSIVHAUS

Bauprojekt	Neubau eines Wohnhauses mit Garage in 36280 Oberaula Lohnstraße 21	
Bauherr	Gertraud & Dr. Gerd Schneider Lohnstraße 18 36280 Oberaula	
	Erdgeschoss	Breitenbach, den 01. August 2000
		M 1 : 100 Blatt Nr.: 2
Bauherr	Architekt	

Kellergeschoss

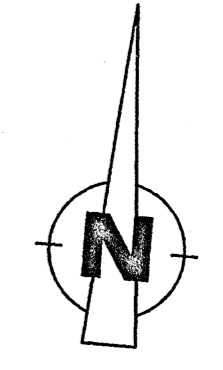
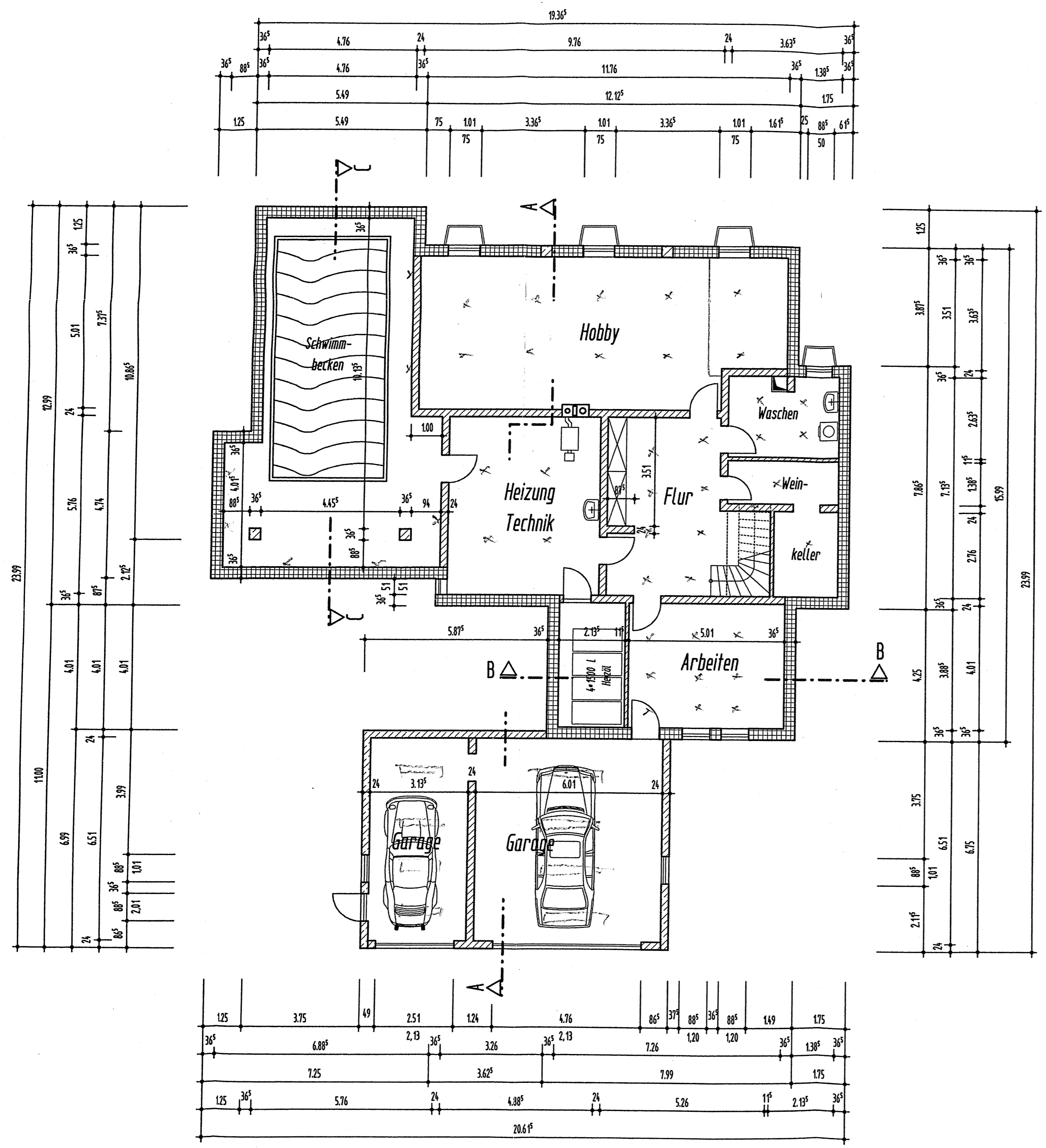

GERST MASSIVHAUS	
Bauvorhaben <i>Neubau eines Wohnhauses mit Garage in 36280 Oberaula Lohnstraße 21</i>	
Bauherr <i>Gertraud & Dr. Gerd Schneider Lohnstraße 18 36280 Oberaula</i>	
Kellergeschoss	Breitenbach, den 01. August 2000
	M 1: 100 Blatt Nr.: 3
Bauherr	Architekt

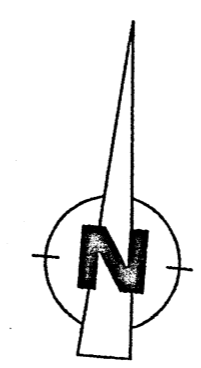
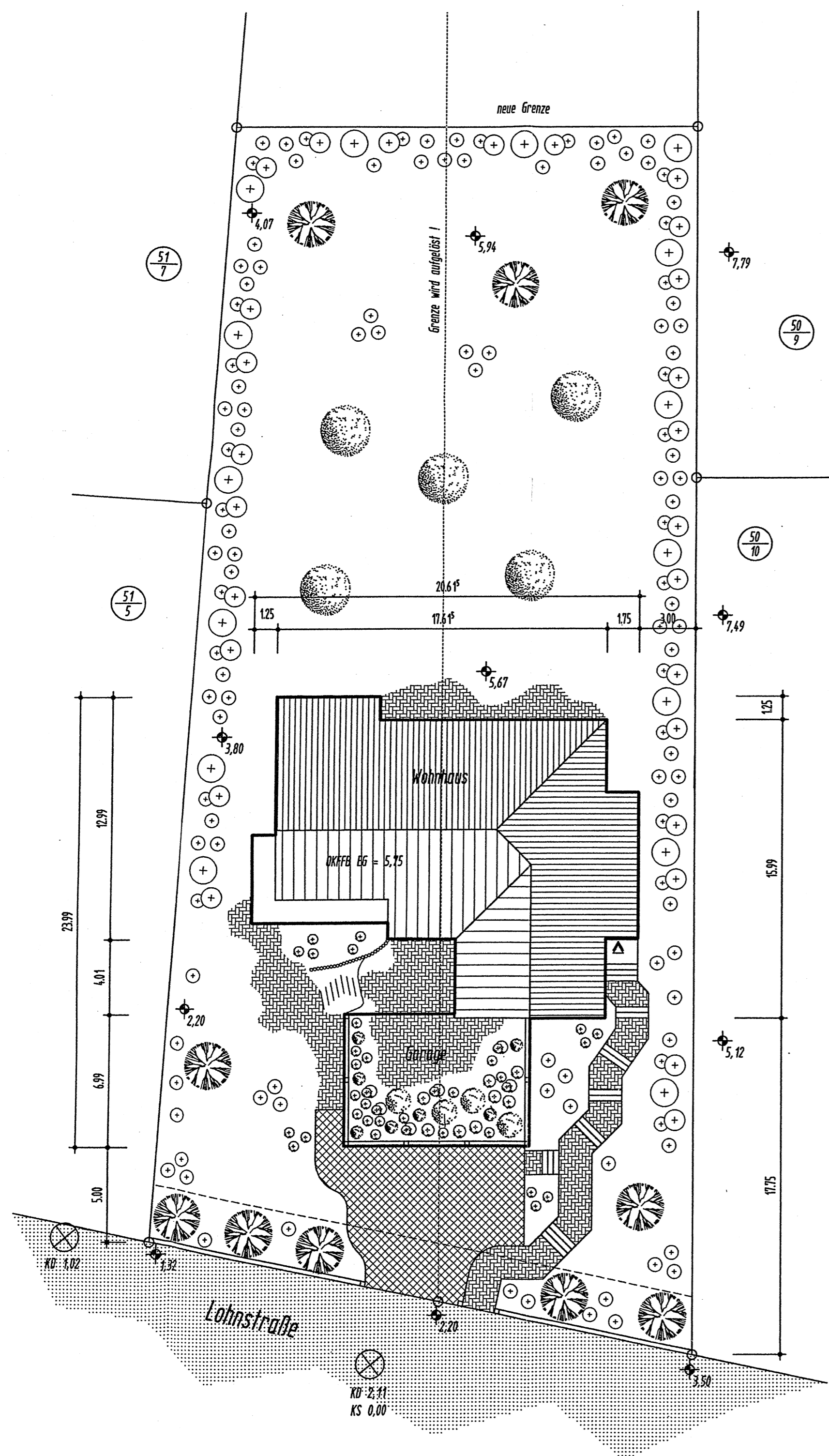

Freiflächenplan

LEGENDE zur Freiflächen- und Ausgleichsplanung

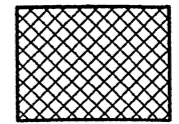
-  **Betonsteinpflaster**
-  **Rasenlochsteine / Rasenpflaster**
-  **Öffentliche Verkehrsfläche**
-  **Hecken-/Gebüschpflanzung**
Als regelmäßige Schnitthecke z.B.: Hainbuche, Weißdorn, Buche. Bei kombinierter Bepflanzung Straucharten z.B.: Kupfer-Felsenbirne, Weißer Hartriegel, Kornelkirsche, Deutzie, Bauernjasmin, Alpen Johannisbeere, Gemeiner Flieder, Wolliger Schneeball, Weigelie, Hasel, Schlehe, schwarzer Holunder
-  **Obstbäume**
Verschiedene einheimische Arten und Sorten.
-  **Laubbäume**
Versch. einheimische Arten, z.B. Hainbuche, Vogelkirsche, Traubeneiche, Stieleiche, Eberesche

GERST MASSIVHAUS

Bauvorhaben	Neubau eines Wohnhauses mit Garage in 36280 Oberaula Lohnstraße 21	
Bauherr	Gertraud & Dr. Gerd Schneider Lohnstraße 18 36280 Oberaula	
Freiflächenplan	Breitenbach, den 01. August 2000 M 1 : 200 Blatt Nr.: 1	
Bauherr	Architekt	

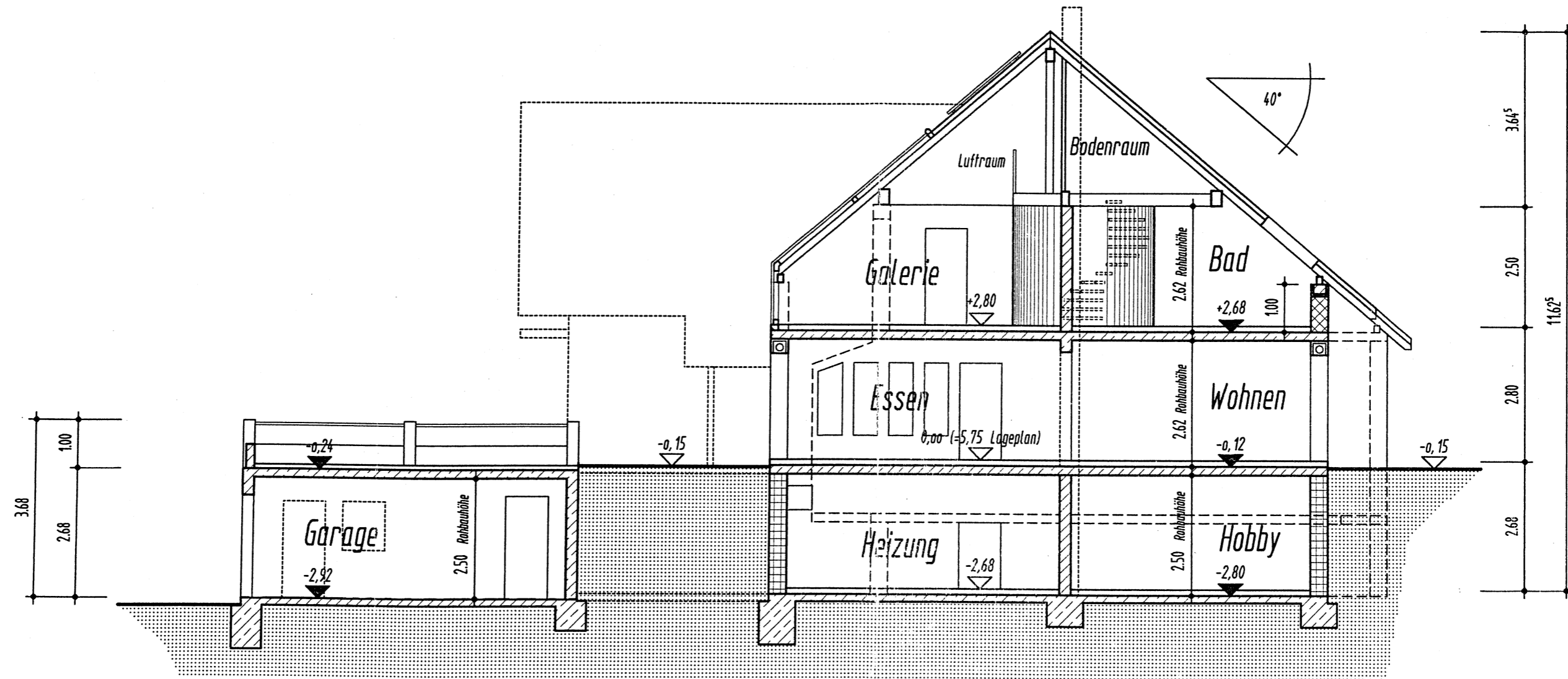

Schnitt A-A

GERST MASSIVHAUS

Bauvorhaben	Neubau eines Wohnhauses mit Garage in 36280 Oberaula Lohnstraße 21	
Bauherr	Gertraud & Dr. Gerd Schneider Lohnstraße 18 36280 Oberaula	
	Schnitt A-A	Breitenbach, den 01. August 2000 M 1 : 100 Blatt Nr.: 6
Bauherr	Architekt	

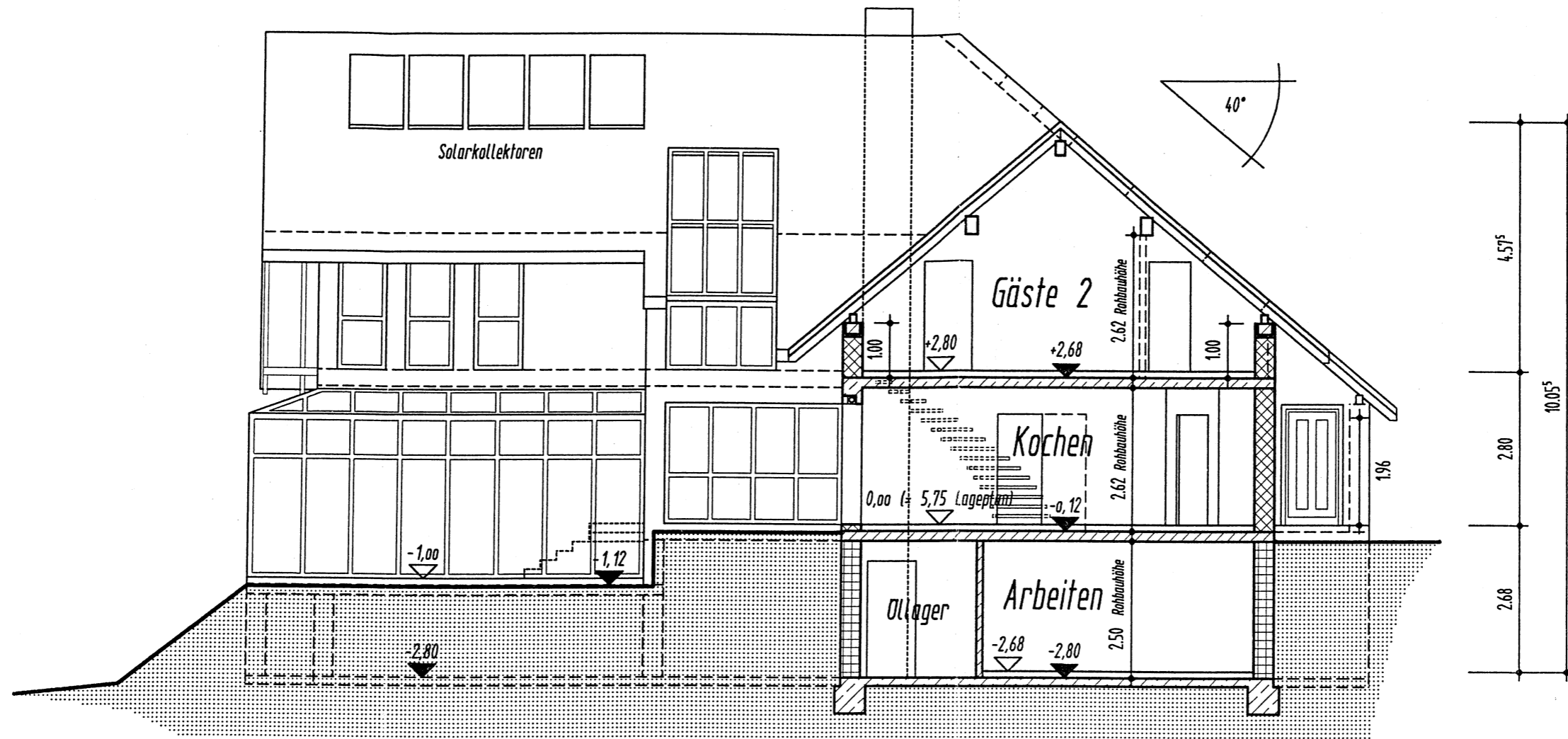

Schnitt B-B

GERST MASSIVHAUS

Bauvorhaben	Neubau eines Wohnhauses mit Garage in 36280 Oberaula Lohnstraße 21	
Bauherr	Gertraud & Dr. Gerd Schneider Lohnstraße 18 36280 Oberaula	
	Schnitt B-B	Breitenbach, den 01. August 2000 M 1 : 100 Blatt Nr.: 7
Bauherr		Architekt