

Stadtbezirk *Detmold*

3

Handzeichnung

über die unter Artikel 594 eingetragenen Liegenschaften des
Liegenschaftsbesizers *Paul Metzger* zu *Detmold D. 31*

Nach den Katasterkarten ausgefertigt auf Ansuchen des *Eigentümers*

zum Zwecke

Detmold, den *4* ten *Februar* 19*11*.

Fürstliche Katasterinspektion.



M. M.

Kartenblatt 20.

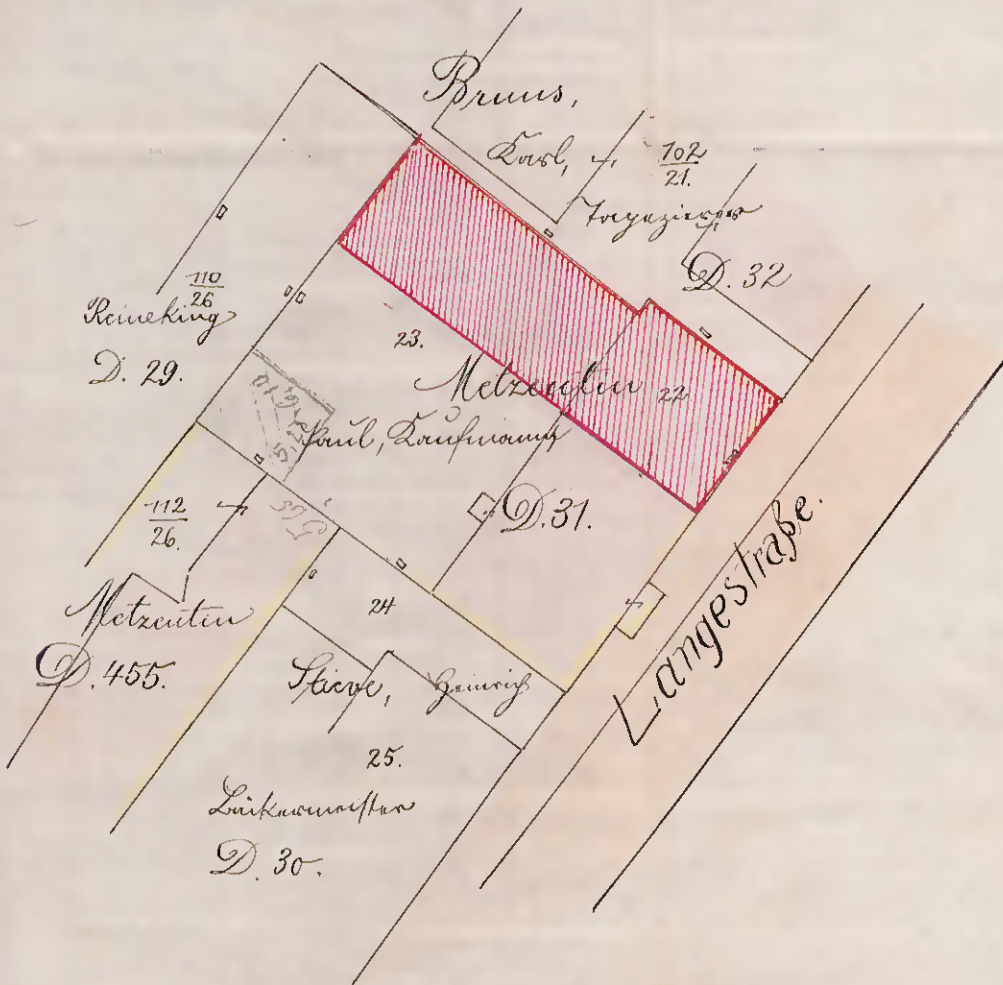

15 März 1911

J. M. M.

Genehmigt

vorbehaltlich aller Rechte Dritter

laut Verfügung vom 15. März Nr. 392 II

Detmold, den 17. März 1911.

Der Magistrat.

Handwritten signature

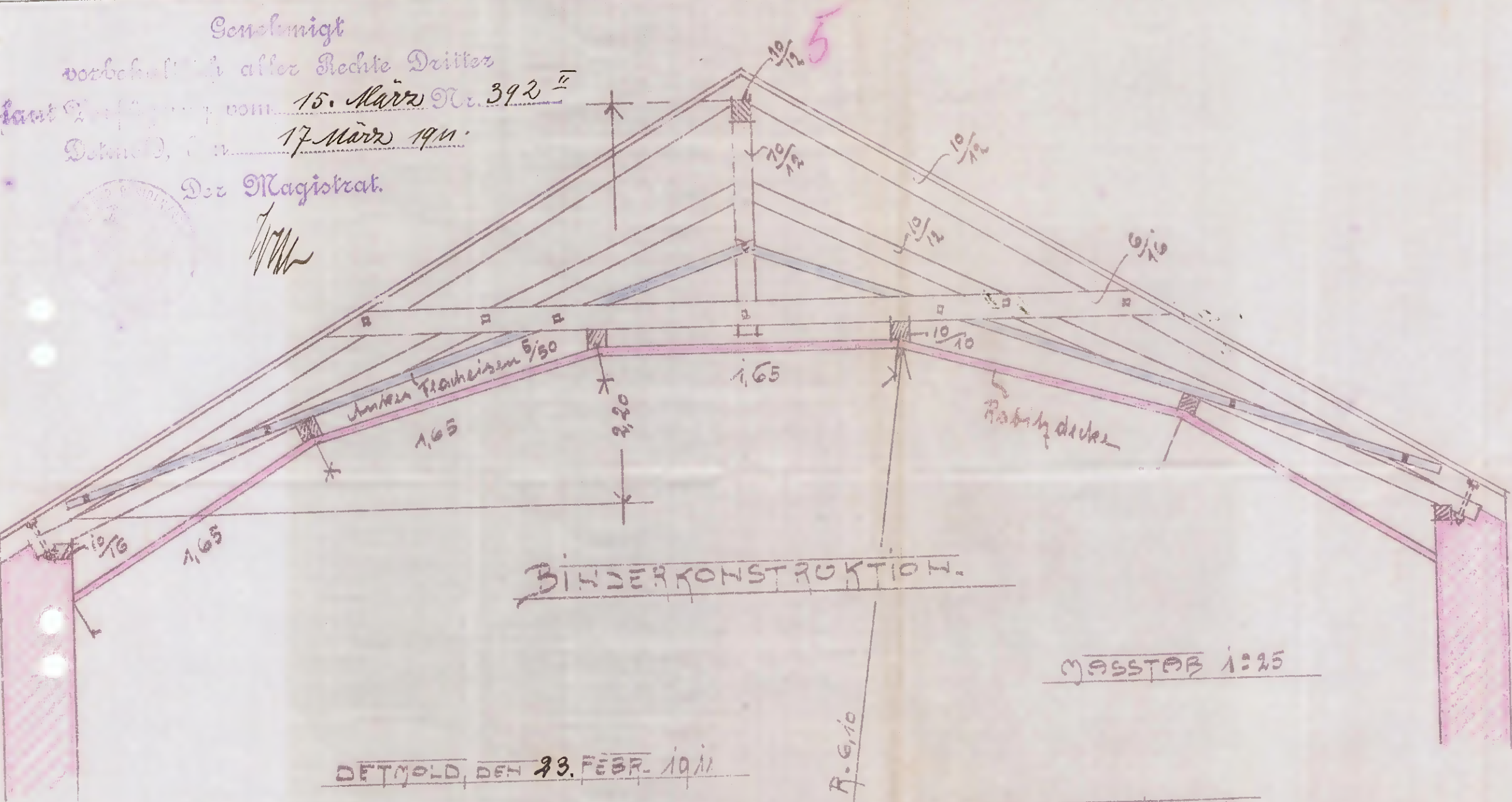
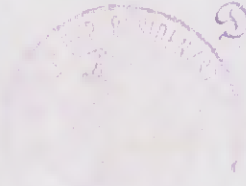

BINDERKONSTRUKTION.

MASSSTAB 1:25

DETMOLD, DEN 23. FEBR. 1911

R. G. 10

DER BAULEITENDE:

Handwritten signature: Karl Koch, Arch.

DER BAUHERR:
Handwritten signature: Paul Krenn

15. März 1911

Handwritten signature: Krenn



STRASSEN-ANSICHT

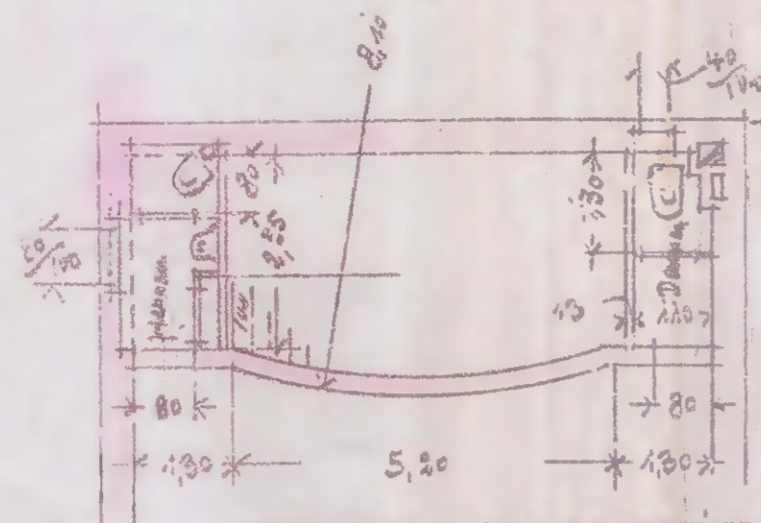

DAMEN- u. HERRENTOLETEN

ZEICHNUNG ZUM NEUBAU EINES LICHTSPIELHAUSES

FÜR HERRN KAUFMANN PAUL METZENTH HIER-

AUF DESSEN GRUNDSTÜCKE LÖHGESTROSSE NR 44 DETMOLD-

Flächenberechnung:
 $(15,00 + 9,30) \cdot 11,00 + (15,00 + 8,00) \cdot 18,50 = 403,90 \cdot \frac{1}{3} = 234,20 \text{ qm}$
 Bekante Fläche = $9,30 \cdot 11,00 + 18,50 \cdot 8,00 = 261,40$
 all = $15,00 \cdot 11,00 + 5,85 \cdot 6,10 = 197,10$
 $234,20 - 261,40 = 245,70 \text{ qm Hof}$
 $403,90 - 458,50 = 245,70 \text{ qm Hof}$

Flächenberechnung
 Grundfläche
 Hof
 ...

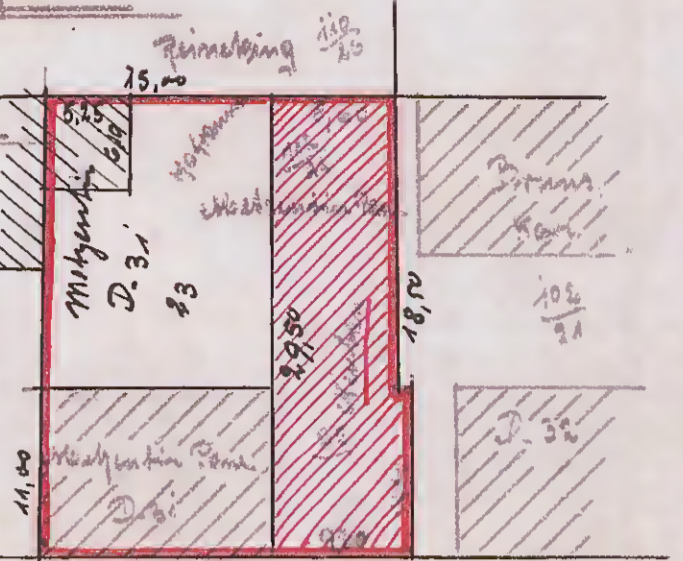

Lang-Strasse

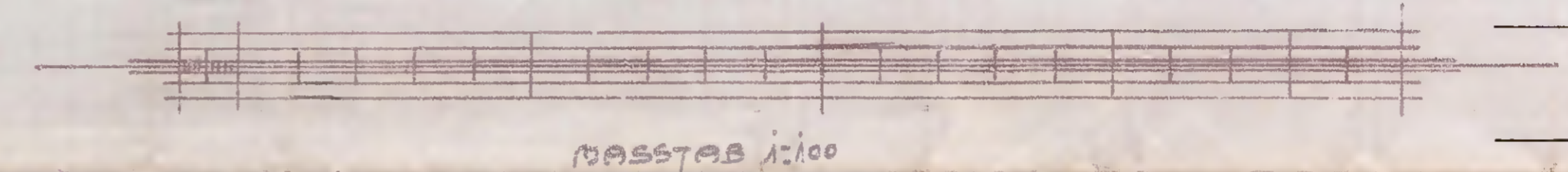
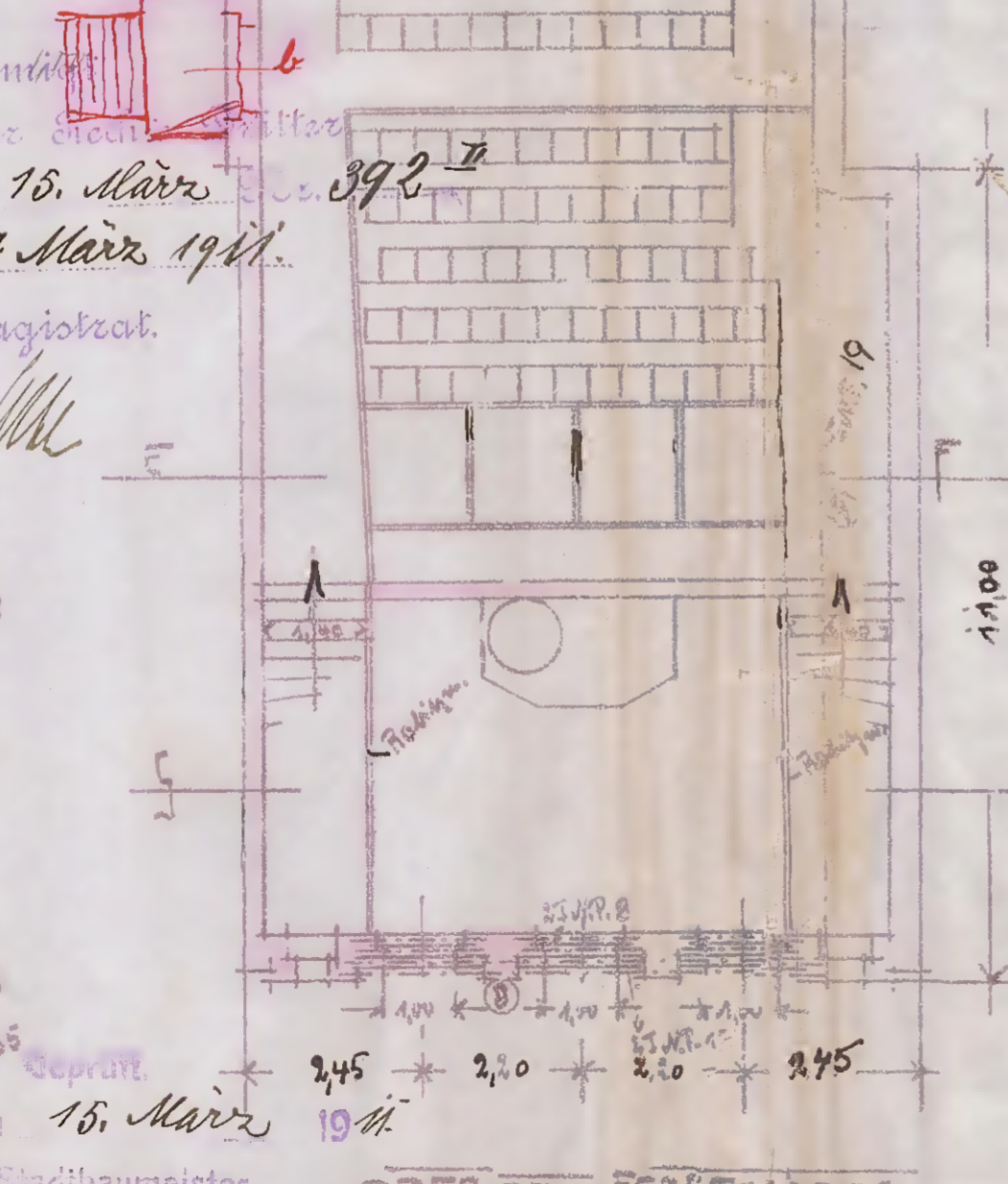
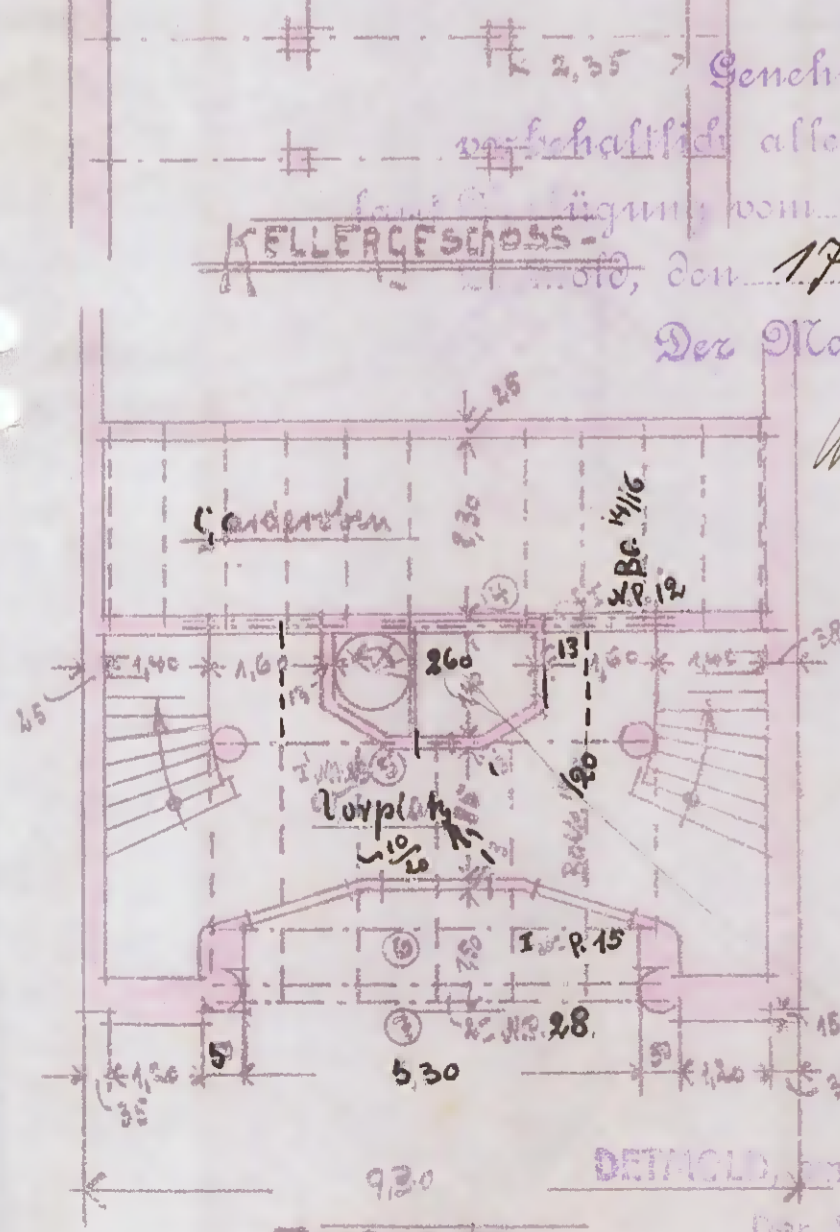
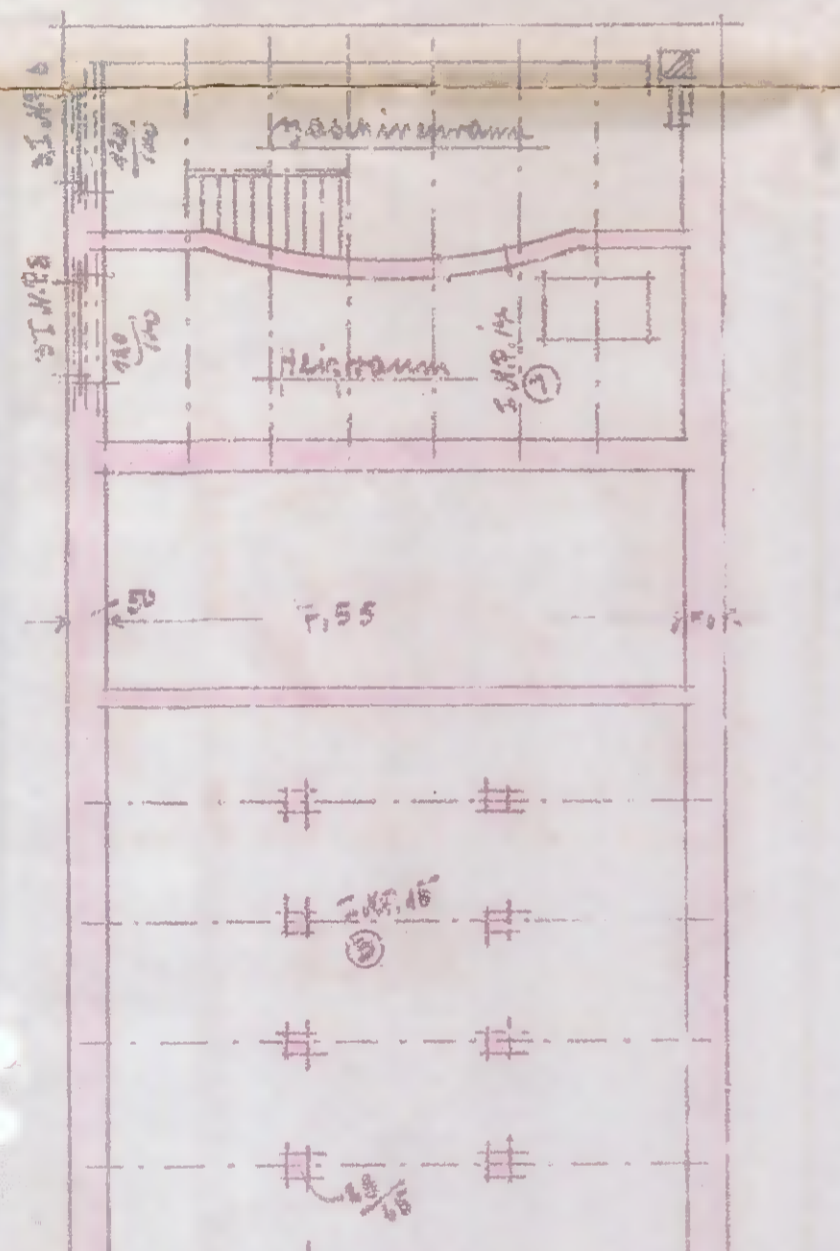

MASSSTAB 1:100

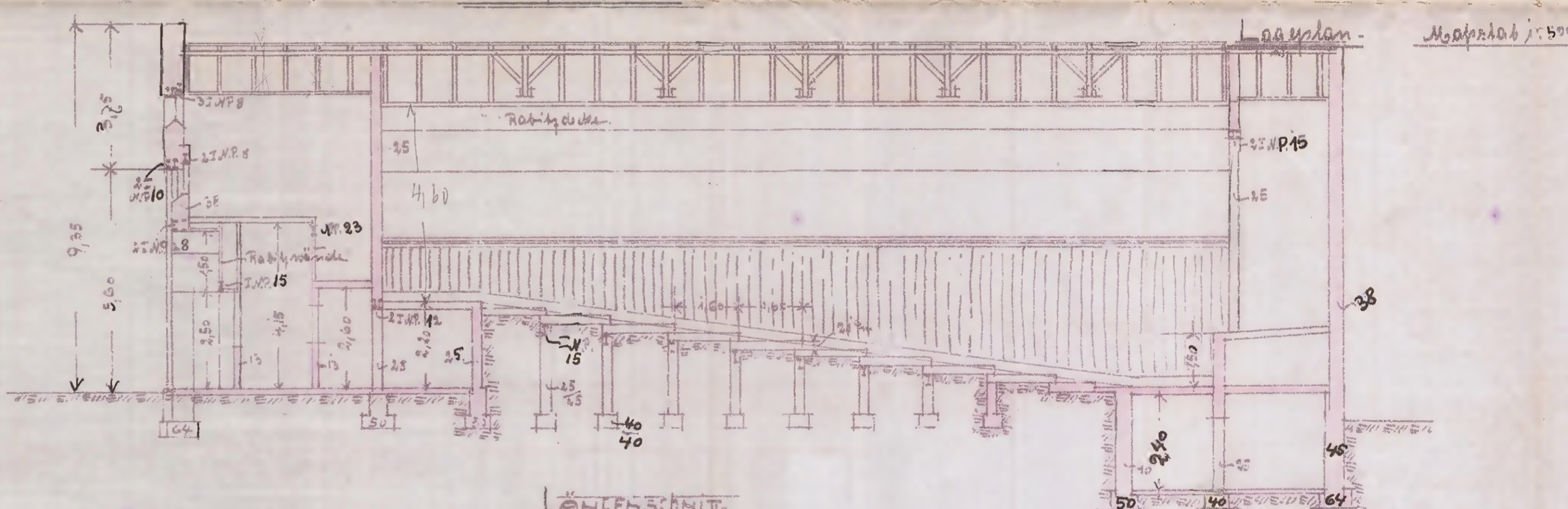

LÄNGENSCHNITT

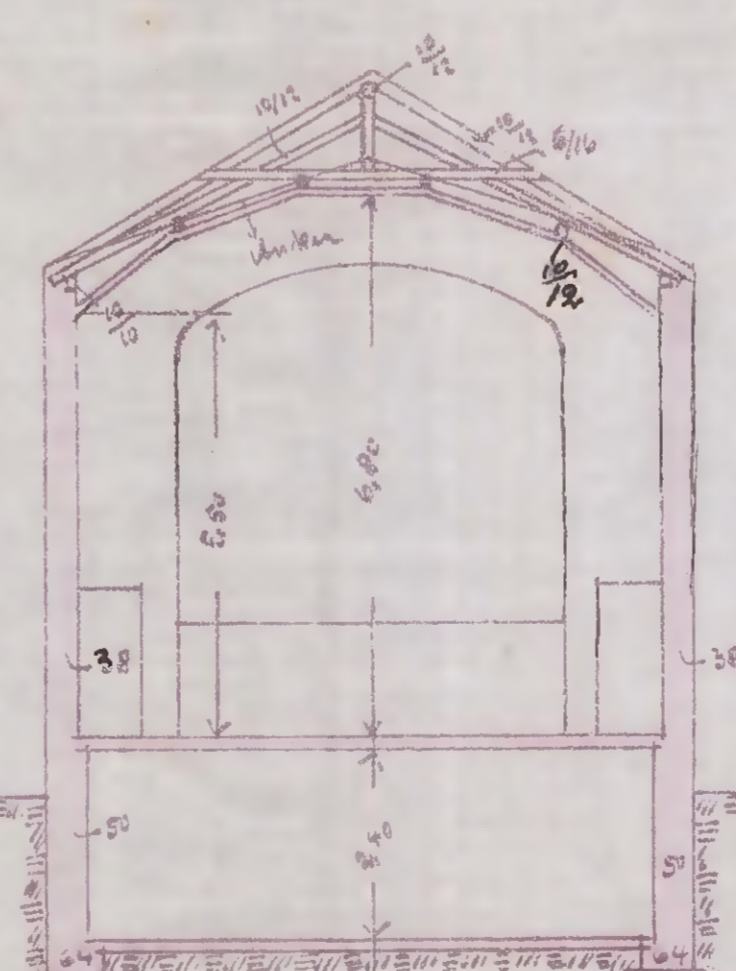

SCHNITT A-B

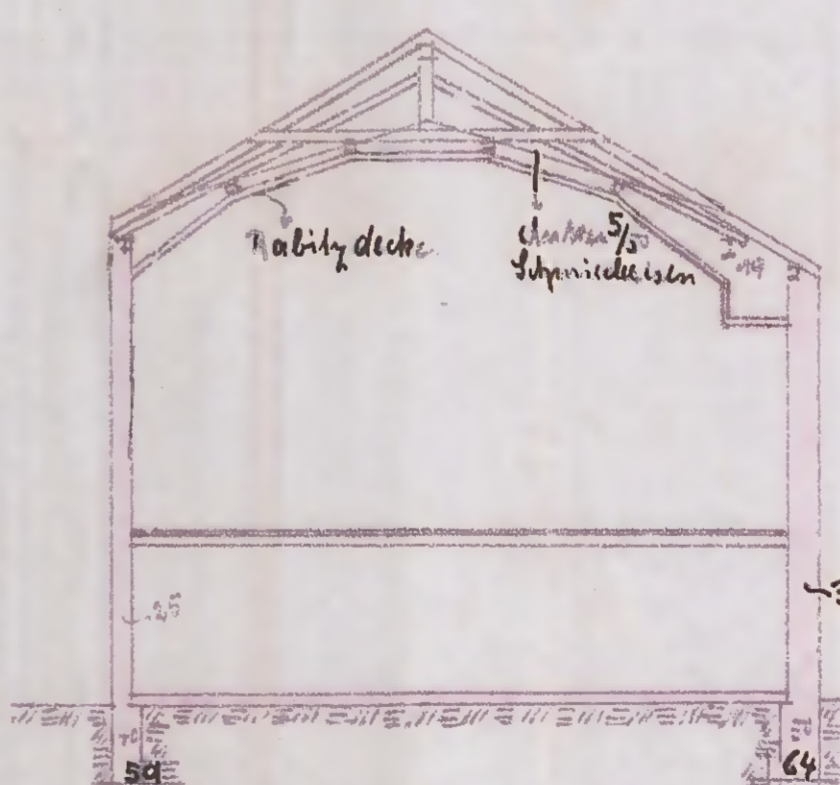

SCHNITT EF

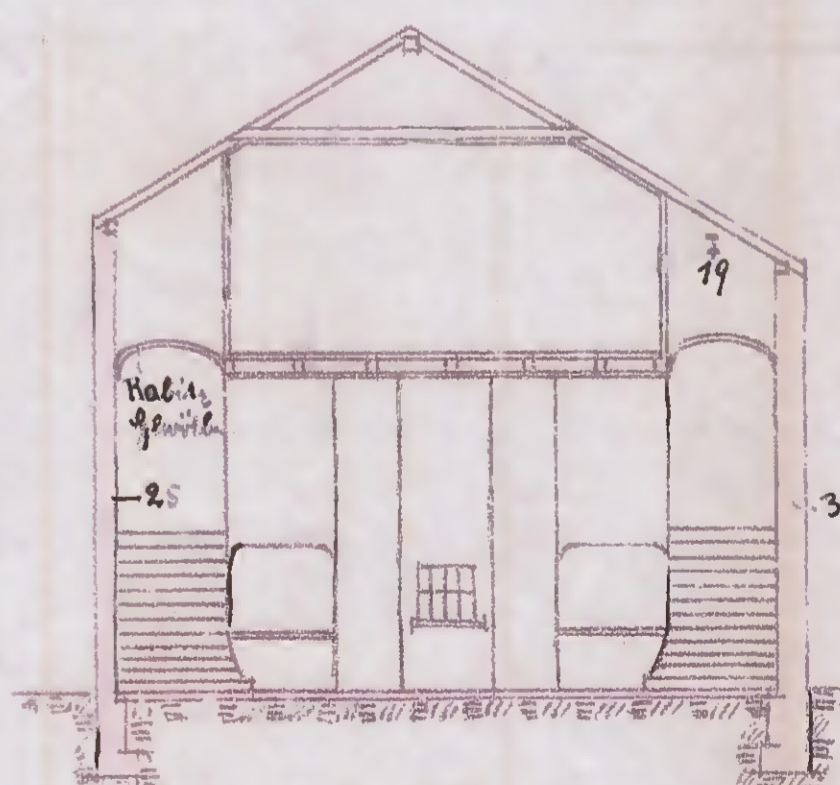

SCHNITT C-H

Genchtalt
 15. März
 17 März 1911
 Der Magistrat.

15. März 1911
 Der Stadtbaumeister
 J. J. J.

DETMOLD, DEN 23. FEBRUAR 1911

DER BAUFÜHRER: Paul Metzenth
 DER BAULEITENDE: ...

ZEICHNUNG ZUR ENTWÄSSERUNG DES GEBÄUDS AUF DEM GRUNDSTÜCKE LANGFSTRASSE 44 HIER

FÜR HERRN KAUFMANN PAUL METZENTIN IN DETMOLD.

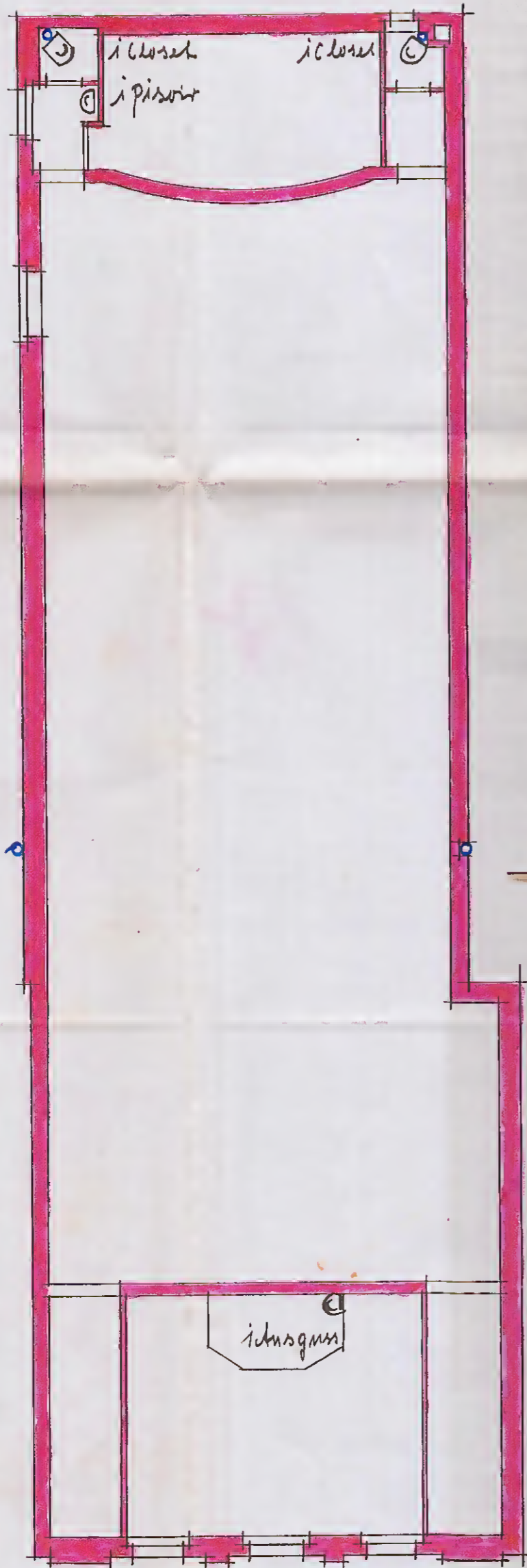
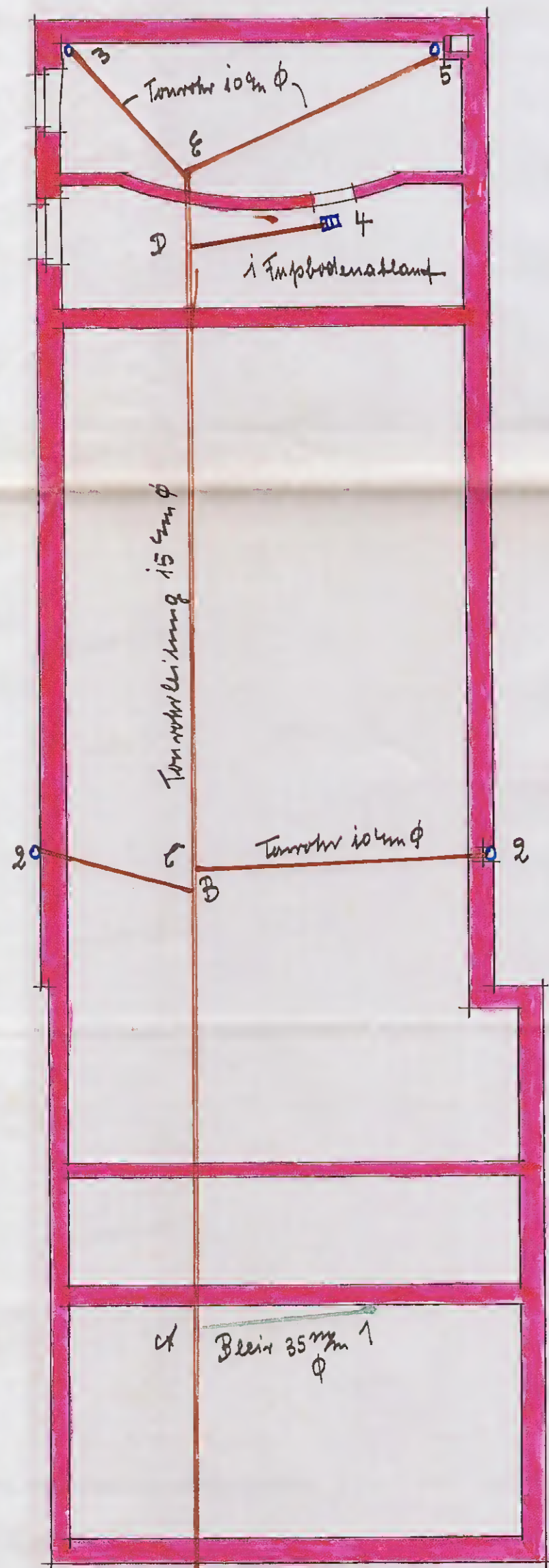

MASSSTAB 1:100

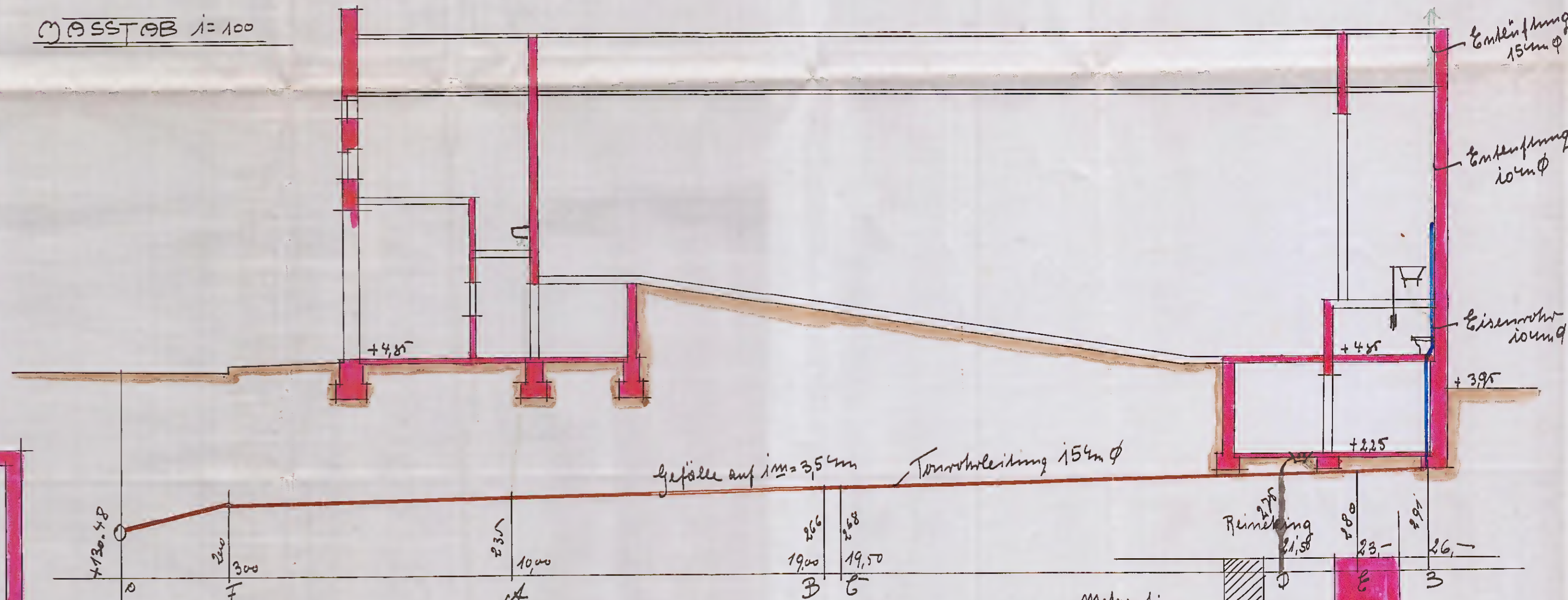

- 2 Regenrohre 10cm φ - links
 - 1 Abzugsleitung 35mm φ Blei
 - 3m.5 Blei " 10cm φ Eisen
 - 4 Fußboden ablauf 10cm φ
- Die Bewässerung geschieht durch die städtische Wasserleitung -

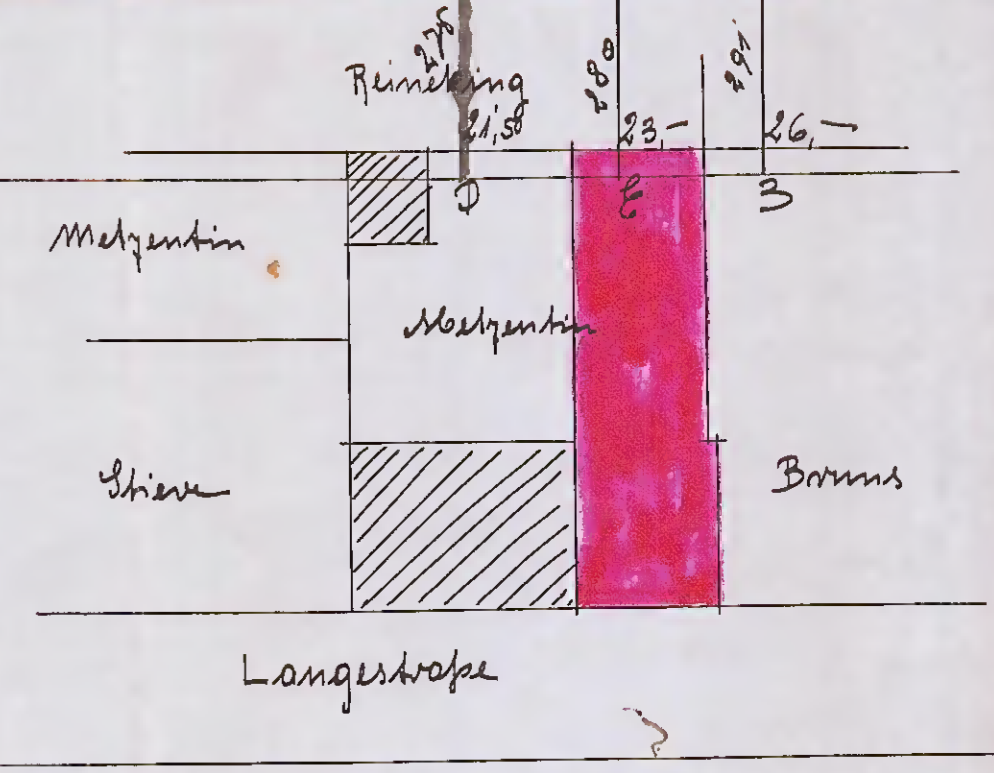

Lageplan Maßstab 1:500

KELLERGESCHOSS - 1/2

ERDGESCHOSS -

vorbehaltlich aller Rechte Dritter
 Kaufvertrag vom 16. März 1911 Nr. 992
 Detmold, den 17. März 1911.
 Der Notar.
 M
 M
 Straßenkanal -
 8.47
 16. März 1911
 Der Bauherr

DETMOLD, DEN 23. FEBRUAR 1911

DER BAUHERR =

Paul Metzentin

DER BAULEITENDE =

Paul von Asperden

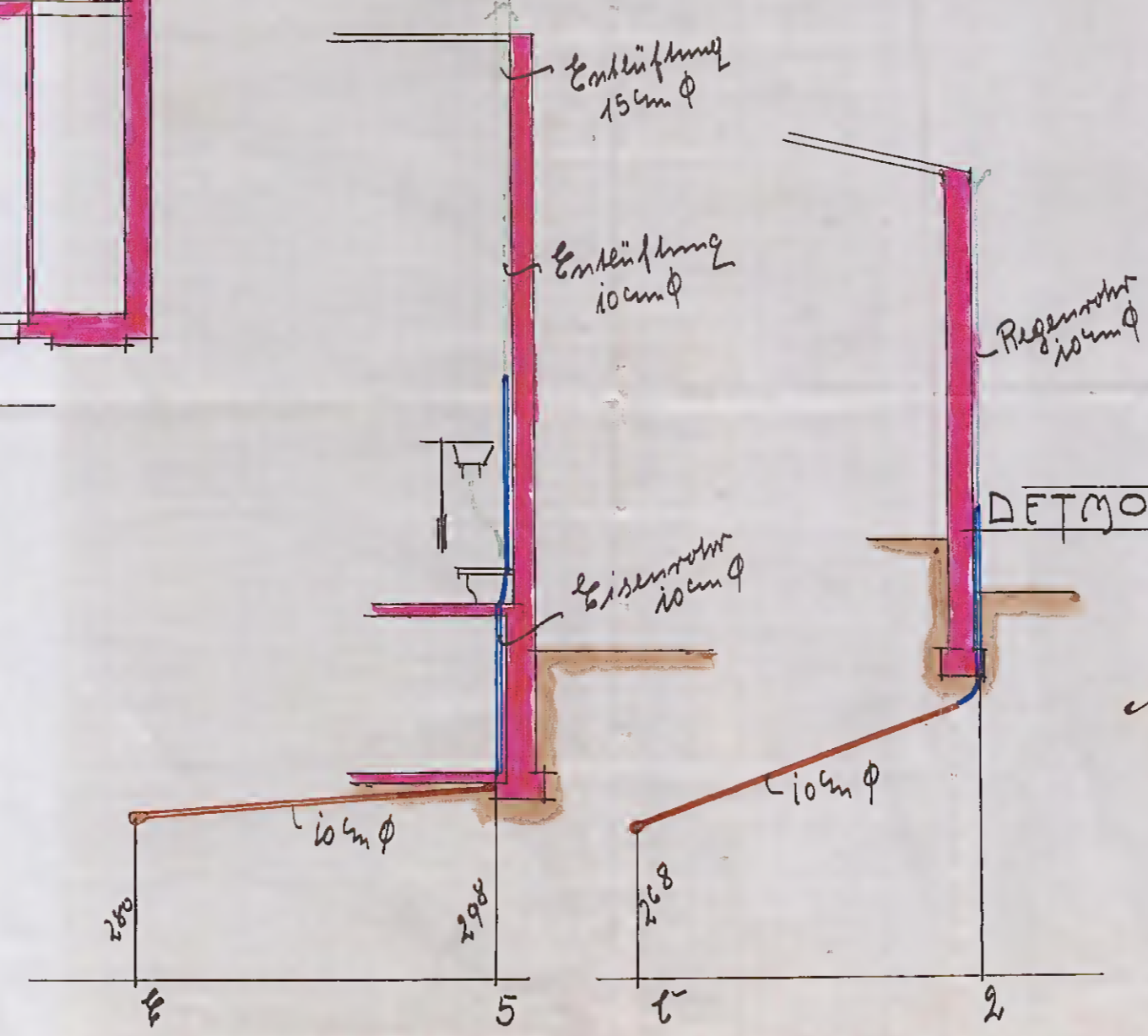

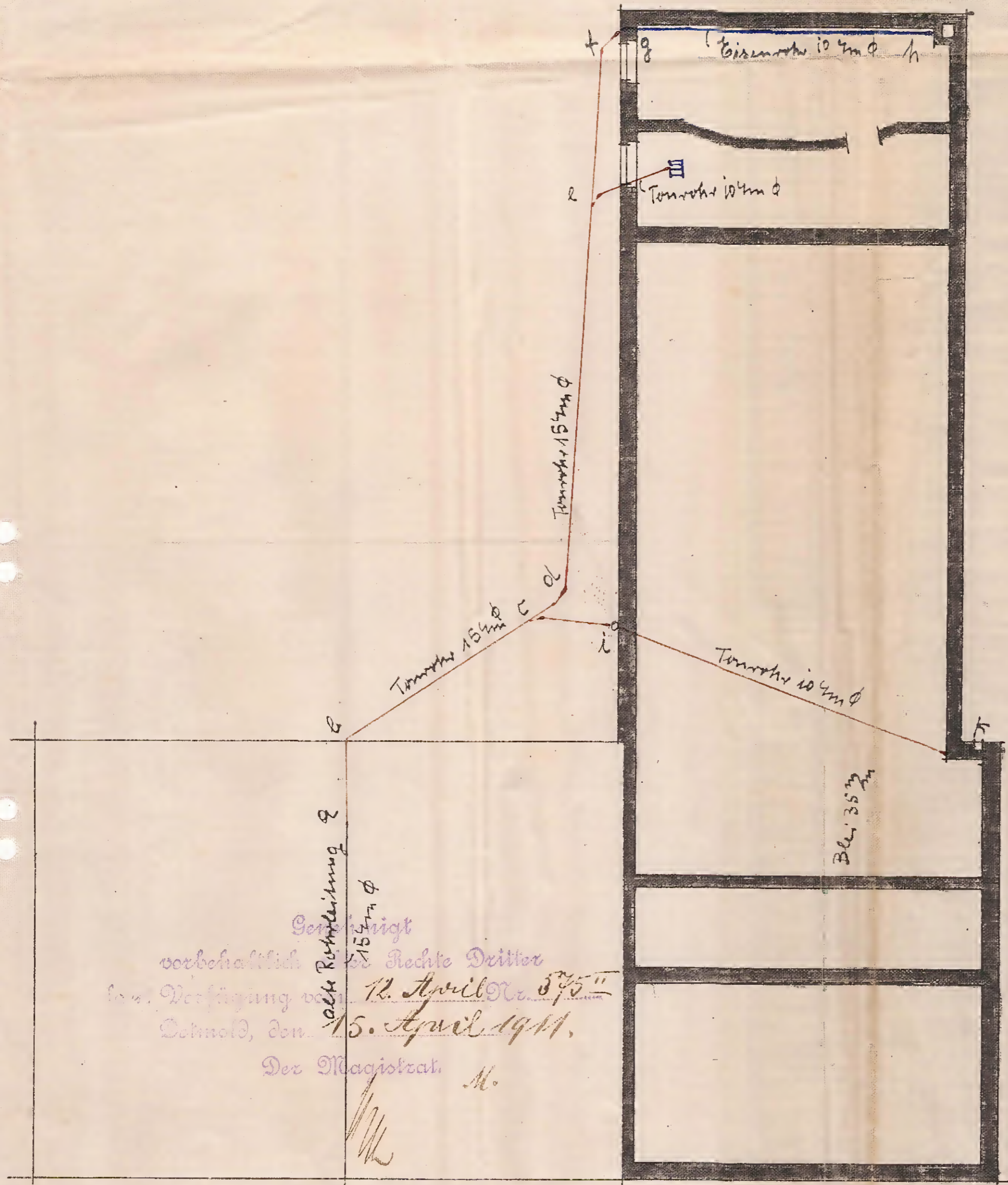

Änderung der Grundleitung
zur Entwässerung des Anbaus auf dem Grundstück Langestraße 44 hier.

Schmold, den 10. April 1911
zu Bannur =
Paullenstein

Der Banleitender =
R. Noak-

Maßstab 1:100

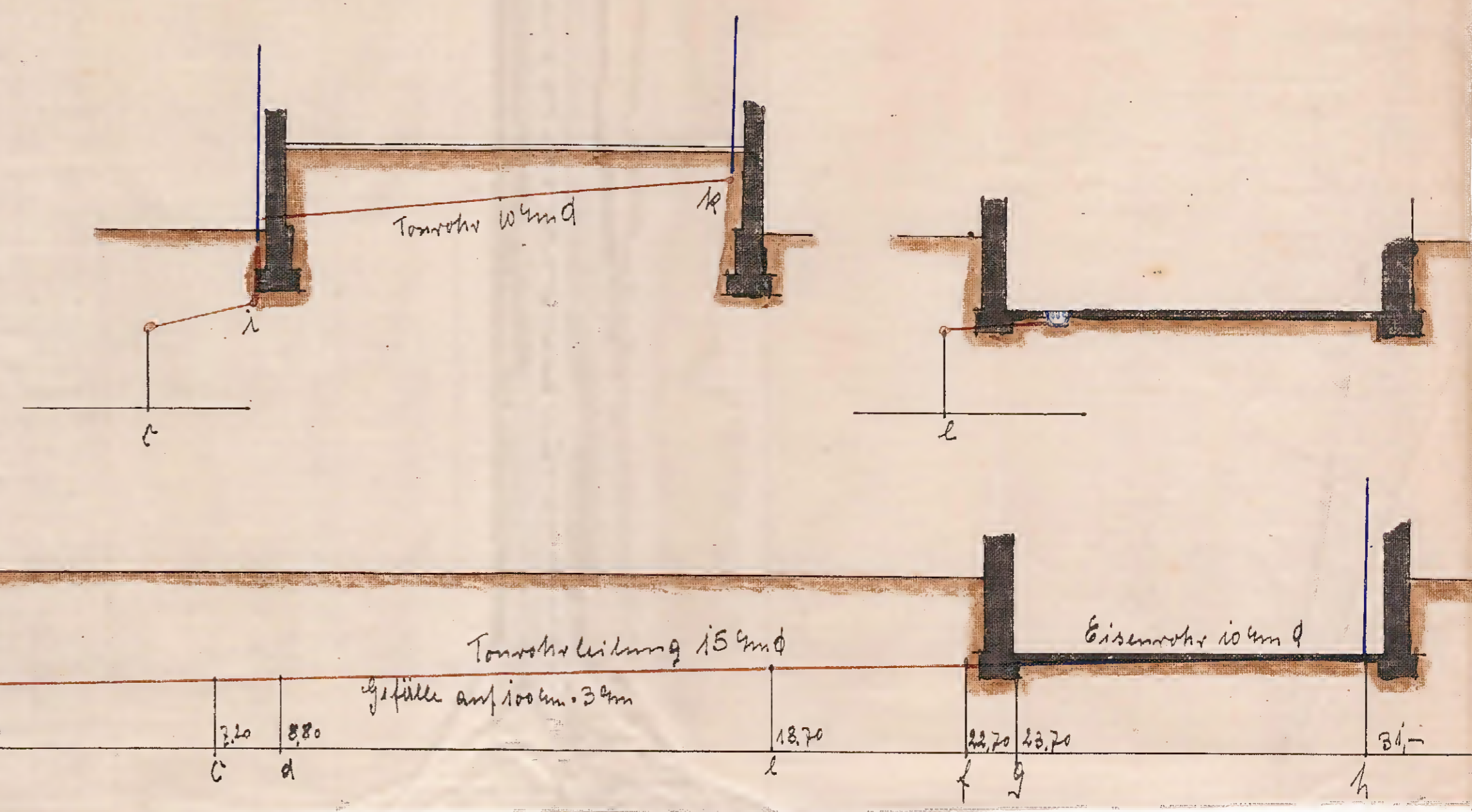

vorbehaltenlich
 Senkleitung 2 1/4 m Ø
 der Rechte Dritter
 nach Verfügung vom 12. April Nr. 375
 Schmold, den 15. April 1911.
 Der Magistrat M.

DETMG
 12. April 11.
 M. M. M.

15 cm Ø	alte Leitung	a	b	c	d	18.70	22.70	23.70	h
		0	2.00	3.20	3.80				34.00