

OST-ANSICHT

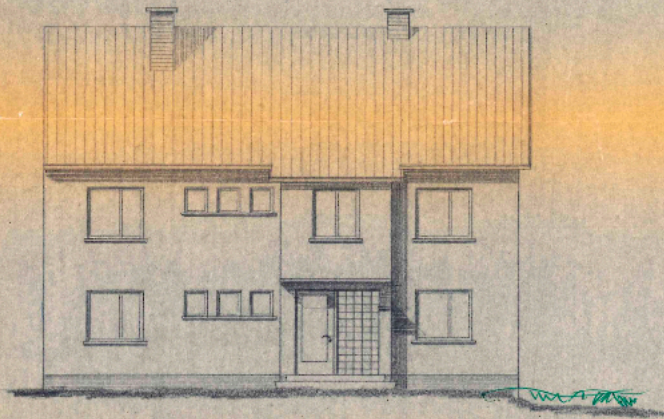

NORD-ANSICHT



ERDGESCHOSS

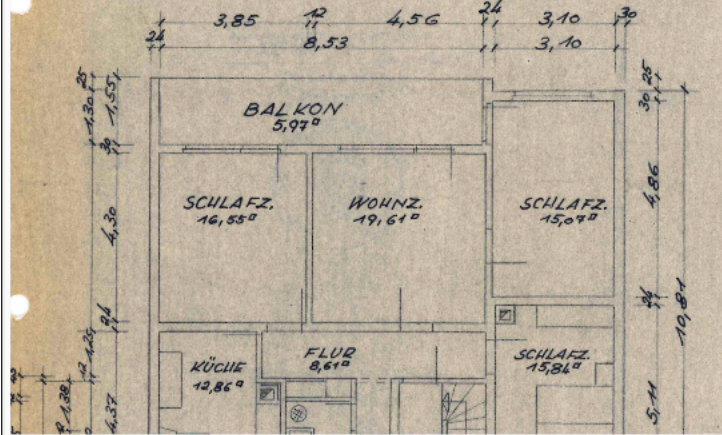

KELLERGESCHOSS

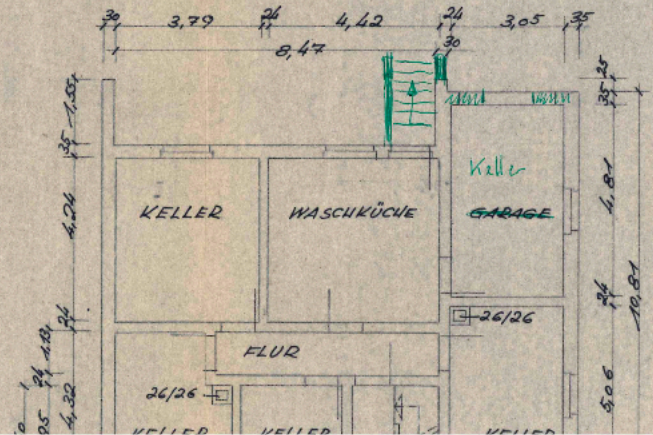

WEST-ANSICHT

ZWEIGESCHOSSIGES WOHNGEBÄUDE

BAUHERR:
VALENTIN RIGLING ZIMMERGESCHÄFT
WATTERDINGEN

MASSTAB 1:100

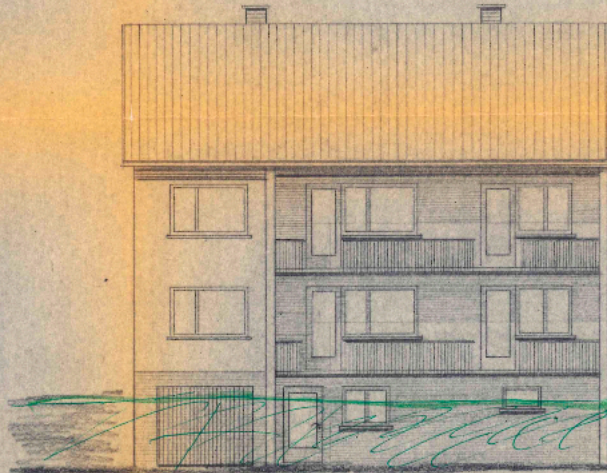

QUERSCHNITT

DACHDECKUNG PFANNEN ENG.
KG. DECKE SSM-R 12+5/6
EG. U. OG. HOLZBALKEN 10+12+14/22
BODENPRESSUNG
DACHNEIGUNG 30°
DACHKONSTR. TANNENHOLZ D. GÜTEKL. II

OBERGESCHOSS
BEMASSUNG SIEHE ERDGESCH.

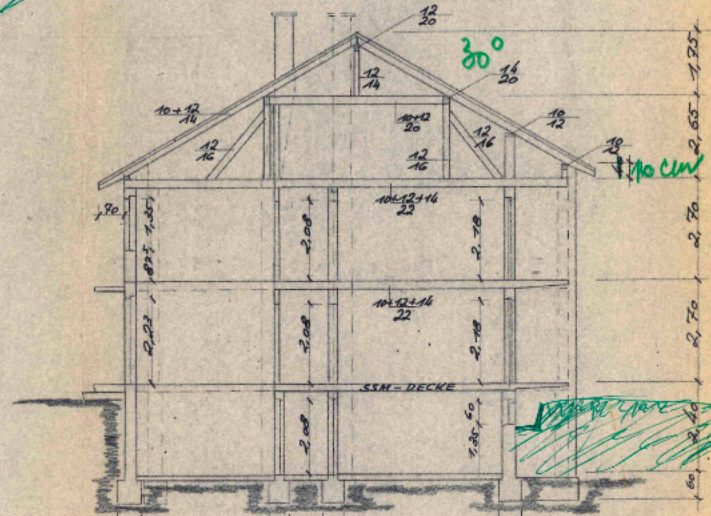
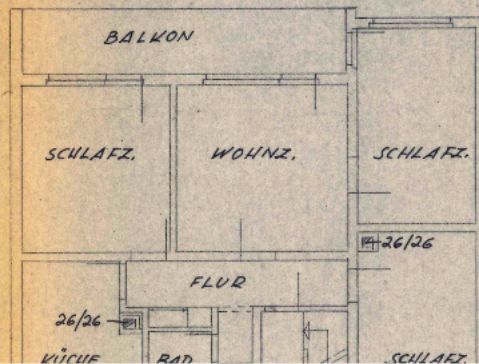

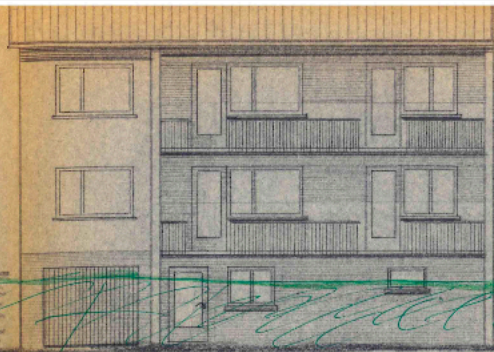

MASSTAB 1:100

QUERSCHNITT

DACHDECKUNG PFANNEN ENG.
 KG. DECKE SSM-R 12+5/6
 EG. U. OG. HOLZBALKEN 10+12+14/22
 BODENPRESSUNG
 DACHNEIGUNG 30°
 DACHKONSTR. TANNENHOLZ D. GÜTEKL II

OBERGESCHOSS
 BEMASSUNG SIEHE ERDGESCH.

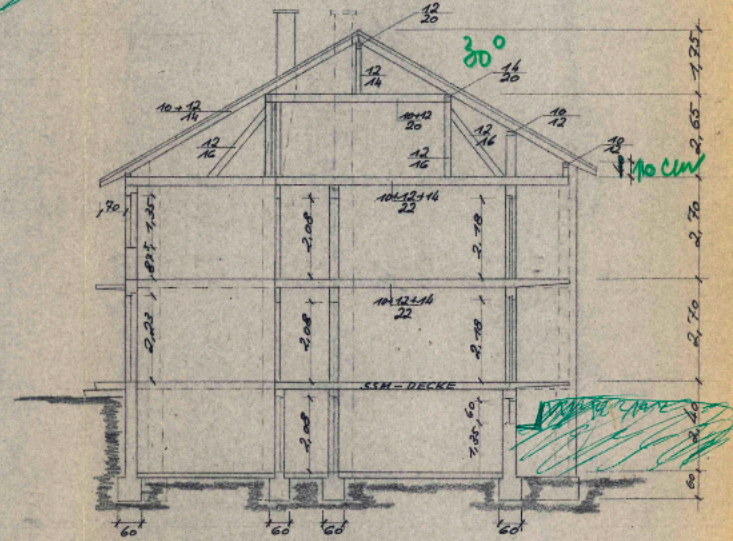
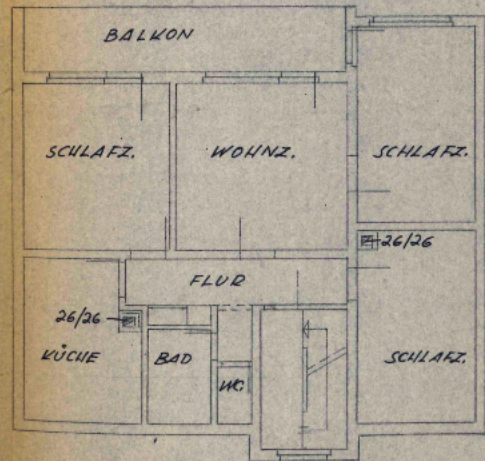

WELSCHINGEN-HILZINGEN, AM 28. DEZ. 1963
 DER BAUHERR.: DER VERANTWORTL. BAU.:

Valentin Rigling

Felix Sigwart
 Planungsbüro
 für Hoch- u. Tiefbau
 Welschingen/Hegau

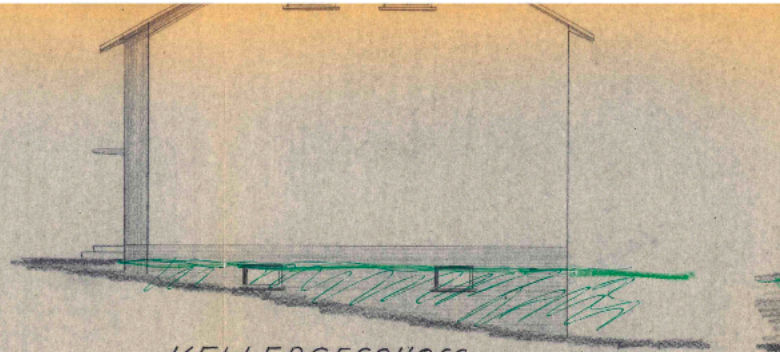
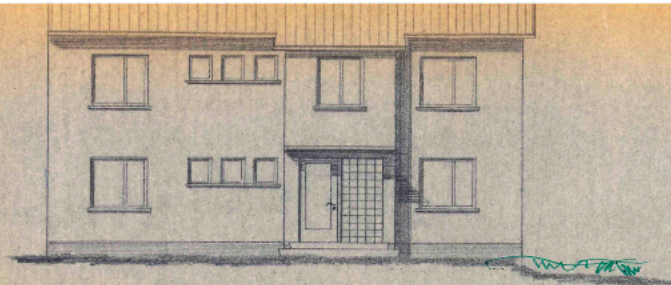

ERDGESCHOSS

KELLERGESCHOSS

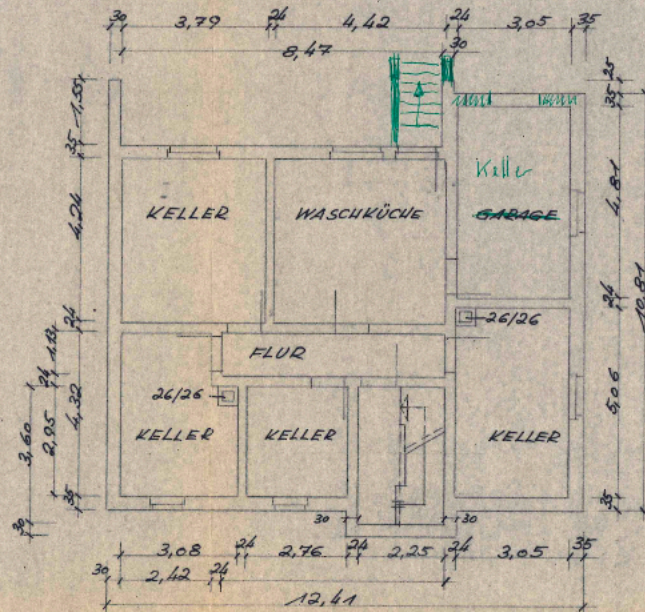
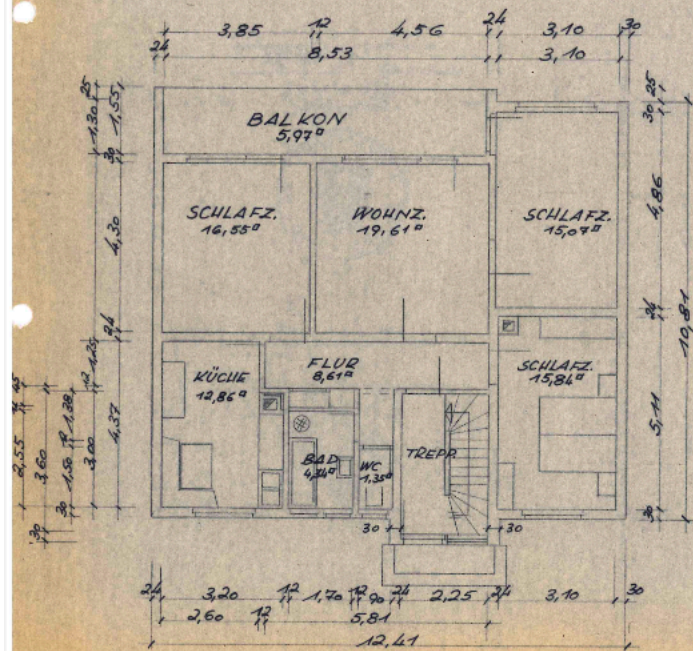

RR:
FIN RIGLING ZIMMERECHÄFT

EIGESCHOSSIGES
JUNGERBÄUDE

† Beubeseheid von heute genehmigt.
Konstanz, den **11. MAI 1964**

Landratsamt
— Staatsverwaltung —

